4/88

ARCHIV

Informationsgemeinschaft zur Feststellung der Verbreitung von Werbeträgern e.V. (IVW)

Auflagenliste

Tageszeitungen	9
Wochenzeitungen	79
Supplements	82
Publikumszeitschriften	89
Kundenzeitschriften	111
Fachzeitschriften	114
Analysen-Prüfung Fachzeitschriften	132
Kalender	133
Handbücher	134
Wirtschaftsadreßbücher	136
Branchen-Telefonbücher GELBE SEITEN	151

Informationsgemeinschaft
zur Feststellung der
Verbreitung von
Werbeträgern e.V. (IVW)

Auflagenliste

Herausgeber:
Informationsgemeinschaft
zur Feststellung der Verbreitung
von Werbeträgern e.V. (IVW)
5300 Bonn 2
Postfach 201414
Telefon (0228) 82092-0
Telex 885608, Telefax 357583

Alle Rechte vorbehalten.
Nachdruck oder Vervielfältigung,
auch auszugsweise,
nur mit Genehmigung der IVW

Erläuterungen

Erscheinungsorte der Zeitungen, deren Titeln die Angabe dieses Ortes nicht zu entnehmen ist, sind in einer einleitenden Übersicht zusammengefaßt (s. Seite 4).

IVW-Statistik:
Tabellarische Übersicht über die Auflagenzahlen je Gruppe, die Ergebnisse des Berichtszeitraumes und des vorangegangenen Quartals sind gegenübergestellt (s. Seite 6).
Graphische Darstellung der Entwicklung von Auflagenzahlen (s. Seite 7).

Veränderungen:
Löschungen, Neueintragungen und Titeländerungen im Berichtszeitraum (s. Seite 8)

Gliederung der Auflagenliste:

Tageszeitungen

Teil A enthält alle Titel, Gesamt- und Teilauflagen jeweils am Erscheinungs- bzw. Ausgabeort. Zeitungen werden ortsalphabetisch unter ihrem Erscheinungsort (= Sitz des Verlages) eingetragen. Stimmen Erscheinungsort und Sitz des Verlages nicht überein, benennt der Verlag der IVW denjenigen Ort, an dem die Veröffentlichung erfolgen soll.
Eine Eintragung an weiteren Orten entfällt.

Teil B enthält nur die übergeordneten und maximalen Anzeigenbelegungseinheiten zusammen mit allen dazugehörenden Unterbelegungseinheiten. Die Veröffentlichung in Teil B erfolgt am Ort, an dem die Zeitung erscheint oder, sofern es sich um eine Tarifgemeinschaft oder eine andere Kombinationsform handelt, am Sitz des Anzeigenkaufortes.

Wochenzeitungen

Supplements

Publikumszeitschriften

Kundenzeitschriften

Fachzeitschriften

Analysen-Prüfung Fachzeitschriften

Kalender

Handbücher

Wirtschaftsadreßbücher

Branchen-Telefonbücher GELBE SEITEN

Abkürzungen

Zeitungen/Zeitschriften

Die Zahlen in den einzelnen Auflagenkategorien bezeichnen die durchschnittliche Auflage pro Ausgabe im Kalendervierteljahr.

Bei Tageszeitungen wird die Erscheinungsweise bzw. Erscheinungshäufigkeit in der Spalte „E-Weise" wiedergegeben. Sie richtet sich nach den unterschiedlichen Insertionsmöglichkeiten in den einzelnen Ausgaben und entspricht den Angaben der jeweiligen Anzeigentarife.

Die über den Auflagenspalten stehenden Abkürzungen bei Zeitungen und Zeitschriften bedeuten:

VERBREITG: die tatsächlich verbreitete Auflage, also die Summe von Verkauf und Freistücken, jedoch ohne Rest-, Archiv- und Belegexemplare;

VERKAUF: die verkaufte Auflage, also die Abonnentenexemplare zuzüglich der für den Einzelverkauf gelieferten Stücke abzüglich Remittenden.

ABO-EX Abonnentenexemplare, also Stücke für feste, zahlende Einzelbezieher, die geliefert werden an:

1. Empfänger, die den vollen oder einen ermäßigten Bezugspreis zahlen (Abonnenten), oder die die Exemplare im Rahmen des Sammelbezugs erhalten (DAV SAM-BEZ). Sammelbezug liegt vor, wenn ein Besteller im eigenen Namen einen Auftrag zur ständigen Lieferung von mehreren Exemplaren einer Druckschrift an Dritte erteilt und dafür Bezugsgebühren entrichtet.
2. Lesezirkel (nur bei Publikumszeitschriften, die Lesezirkel-Stücke erscheinen zusätzlich in der 2. Zeile mit dem Hinweis „DAV LZ-ST")
3. Buchhändler, die ohne Remissionsrecht für ihre Abonnenten beziehen, und werbenden Zeitschriftenhandel
4. Mitglieder eines Vereins, wenn die Lieferung laut Impressum im Rahmen eines Mitgliedsbeitrages erfolgt (nur bei Zeitschriften und Wochenzeitungen, die Mitgliederstücke erscheinen zusätzlich in der Spalte („DAV MITGL").
5. Verlagsangehörige, Mitarbeiter und Träger mit höchstens einem Stück pro Person

Die Teilbezieher von Zeitungen (3- und 4-Tagebezieher) werden anteilig zur Zahl der wöchentlichen Erscheinungstage des festen, zahlenden Einzelbeziehern zugerecht.

EV-VERKF: bei Zeitungen die für den Einzelverkauf gelieferten Stücke abzüglich Remittenden.

EV-LIEFRG: die für den Einzelverkauf gelieferten Exemplare, also Stücke, die an nichtständige Abnehmer entgeltlich abgegeben werden, eingeschlossen sind die über den Großhandel oder direkt mit Remissionsrecht an Zeitungs- und Zeitschriftenhändler, Buchhändler oder sonstige Wiederverkäufer gelieferten Stücke. An Wochenend- und Montags-Bezieher gelieferte Stücke sind den Einzelverkaufslieferungen anteilig, also im Verhältnis der Zahl der wöchentlichen Erscheinungstage, zugerechnet.

REMITT: Remittenden, die Durchschnittszahl der Stücke, die Händler dem Verlag in der Berichtszeit als unverkauft zurückgegeben haben und für die der Verlag Gutschriften erteilt, ferner sind in den Remittenden Rückbuchungen wegen Nichteinlösung von Abonnements, auf deren Bezahlung der Verlag Anspruch gehabt hätte, enthalten.

REM %: Prozentzahl der Remittenden, sie bezieht sich auf die ausgewiesene Druckauflage.

FREIST: Freistücke, die unberechnet an ständige oder nichtständige Abnehmer nachweisbar gelieferten Exemplare.

DRUCKAUFL: die Druckauflage ohne Makulatur.

E-WEISE: Erscheinungsweise der Tageszeitungen

Analysen-Prüfung Fachzeitschriften APF

Fachzeitschriften, deren Analysenmeldungen der IVW zur Überprüfung erstattet sind, werden in dem besonderen Teil der IVW-Auflagenliste für die Gruppe APF veröffentlicht.

VERBREITUNG ANALYSIERT: die analysierte Auflage, d. h. die der Strukturanalyse zugrunde liegende tatsächlich verbreitete Auflage im Sinne der APF-Richtlinien der IVW (Nr. 5).

ART*) eine in der Fußleiste dieses Teils der Auflagenliste erläuterte Kurzbezeichnung für die Art der analysierten Auflage.

VERBREITUNG NEU: die im ersten oder zweiten Kalenderjahr nach der Analysenprüfung gemeldete tatsächlich verbreitete Auflage im Sinne der APF-Richtlinien der IVW (Nr. 4).

ANALYSENPRÜFUNG: der Zeitpunkt, zu dem die Prüfung der Strukturanalyse stattgefunden hat.

AUFLAGENPRÜFUNG: Tag der Prüfung der neuen Auflage.

Kundenzeitschriften/Kalender/Handbücher

VERBREITG: die tatsächlich verbreitete Auflage, also die Summe von Verkauf und Freistücken.

VERKAUF: die entgeltlich an Dritte abgegebenen Stücke.

FREIST: Alle unentgeltlich an Dritte abgegebenen Exemplare, jedoch keine Belegstücke.

DRUCKAUFL: die Druckauflage ohne Makulatur (bei Kundenzeitschriften und Kalendern).

BINDEAUFLAGE: die abgabefertig gebundenen Exemplare (bei Handbüchern).

Wirtschaftsadreßbücher

Neben dem Namen des Verlages, in dem das jeweilige Wirtschaftsadreßbuch erscheint, werden folgende Angaben veröffentlicht:

VERBREIG: die tatsächlich verbreitete Auflage, die sich aus allen nach Ziffer 7 der IVW-Richtlinien für die Auflagenkontrolle von Wirtschaftsadreßbüchern an Dritte abgegebenen Exemplaren zusammensetzt und die nach Abschluß des Vertriebes zu melden ist.

DRUCKAUFL: Anzahl der gedruckten Exemplare ohne Makulatur.

BINDEAUFL: alle abgabefertig gebundenen Exemplare.

ANALYSEART*) eine in der Fußleiste dieses Teils der Auflagenliste erklärte Kurzbezeichnung für die verwendete Analyseart.

ABSCHLUSS D VERTRIEBES: Hinweis darauf, ob der Vertrieb der jeweiligen Auflage abgeschlossen ist (JA) oder nicht (NEIN).

EA = EMPFÄNGER-ANALYSE: Zuordnung der Empfänger der tatsächlich verbreiteten Auflage zu Wirtschaftszweigen, sie erfolgt entweder im Anschluß an die Systematik der amtlichen Statistik oder nach einer verlagsseitig unter Verwendung genau definierten Kategorie erstellten Systematik.

VA = VERBREITUNGS-ANALYSE: regionale Aufgliederung der tatsächlich verbreiteten Auflage nach dem Sitz der Empfänger, der sich aus der Postanschrift ergibt.
Die Verlage sind verpflichtet, mindestens eine der beiden Analysen zu melden.

Branchen-Telefonbücher GELBE SEITEN zu den Amtlichen Fernsprechbüchern

Zu jedem der im Bundesgebiet und Berlin (West) erscheinenden Amtlichen Fernsprechbücher gehört entweder als fester Bestandteil oder als separater Band ein Branchen-Fernsprechbuch. Die Verbreitungsgebiete entsprechen denen der Amtlichen Fernsprechbücher, die Verteilung erfolgt an jeden Fernsprechteilnehmer kostenfrei. Eine geographische Übersicht „Bereiche der Amtlichen Fernsprechbücher" ist im Anschluß an die Eintragung der Branchen-Fernsprechbücher, am Ende der Auflagenliste, veröffentlicht. Den einzelnen Spalten des Abschnitts für Branchen-Fernsprechbücher der IVW-Auflagenliste ist zu entnehmen:

BEREICH: Nummer und Ortsnetz des betreffenden Amtlichen Fernsprechbuch-Bereichs;

VERBREITG: die tatsächlich verbreitete Auflage, die sich aus den beiden folgenden Auflagenkategorien zusammensetzt

PSTVERTLG: die an die Post zur Verteilung an die Fernsprechbuchteilnehmer gelieferte Auflage.

DIREKTVERTR: die im Direktvertrieb abgesetzte Auflage, also ohne Rest-, Archiv-, Beleg- und Vertreterexemplare.

GEDRUCKT: Druckauflage, die Zahl der gedruckten Stücke abzüglich Makulatur.

ERSCHIENEN: Angabe des Erscheinungsmonats und -jahres der gemeldeten Ausgabe.

VERTRIEB ABGESCHL: Vertrieb abgeschlossen, unter der Überschrift wird darauf hingewiesen, ob der Vertrieb der bezeichneten Auflage abgeschlossen ist (JA) oder nicht (NEIN).

ivw-quartal 4/88

uneinheitliche auflagenentwicklung der deutschen presse

bonn (ivw), 24.1.1989 - waehrend die verkaufte auflage der deutschen tageszeitungen einschliesslich der sonntagsausgaben und sonntagszeitungen im 4. quartal 1988 bedingt durch die einstellung der abendpost/nachtausgabe, frankfurt, und weitere auflagenrueckgaenge bei den strassenverkaufszeitungen im vergleich zum vorquartal um rund 0,3 millionen auf 24,03 millionen zurueckging, blieb die verkaufte auflage der publikumszeitschriften mit rund 105 millionen im quartalsvergleich stabil, stieg im jahresvergleich jedoch noch einmal um rund 1,5 millionen an. dies gab die informationsgemeinschaft zur feststellung der verbreitung von werbetraegern e.v. (ivw) nach abschluss der erhebungen fuer das 4. quartal 1988 jetzt bekannt.

die auflagenentwicklung im einzelnen:

tageszeitungen

die insgesamt verkaufte auflage der tageszeitungen einschliesslich der sonntagsausgaben und sonntagszeitungen betrug im 4. quartal 1988 durchschnittlich 24,03 millionen exemplare pro tag. im vergleich zum vorquartal bedeutet dies ein minus von rund 0,29 millionen stueck, zum vorjahr 0,78 millionen stueck. die abonnements blieben im jahresvergleich mit 14,57 millionen (vorjahr: 14,59 millionen) nahezu stabil, waehrend der einzelverkauf deutlich um 0,77 millionen von 10,22 millionen auf 9,45 millionen zurueckging. auch gegenueber dem vorquartal ist ein deutlicher rueckgang des einzelverkaufs um rund 0,55 millionen auf 9,45 millionen exemplare festzustellen. ursachen sind einerseits die einstellung der abendpost/nachtausgabe, frankfurt, andererseits auflagenverluste im bereich der strassenverkaufszeitungen. die abonnements stiegen im quartalsvergleich in umkehrung des ,,urlaubseffeks'' wieder um rund 0,27 millionen auf 14,57 millionen an.

wochenzeitungen

die durchschnittlich verkaufte auflage der wochenzeitungen stieg sowohl im jahresvergleich wie im quartalsvergleich um rund 20.000 stueck auf nunmehr 1,83 millionen an.

publikumszeitschriften

bei den ivw-angeschlossenen publikumszeitschriften wurde fuer das 4. quartal 1988 eine durchschnittlich je erscheinungsdatum verkaufte auflage von rund 105,15 millionen exemplaren ermittelt. sie erreichten damit im vergleich zum vorquartal eine steigerung um rund 0,16 millionen, zum vorjahr um rund 1,4 millionen stueck.

fachzeitschriften

die verkaufte auflage der fachzeitschriften veraenderte sich nur unwesentlich. mit insgesamt 15,14 millionen exemplaren je ausgabe lag sie geringfuegig niedriger als im vorquartal 15,18 millionen). im jahresvergleich ist jedoch eine steigerung um rund 0,12 millionen exemplare festzustellen. die durchschnittlich verbreitete auflage liegt derzeit bei rund 20,83 millionen stueck.

kundenzeitschriften

ein deutlicher auflagenzuwachs ist bei den kundenzeitschriften festzustellen. mit 22,13 millionen verkaufter exemplare liegen sie um rund 0,28 millionen stueck hoeher als im vorquartal und um rund 2,11 millionen hoeher als im vorjahr.

Erscheinungs-/Ausgabeorte von Zeitungen

Zeitungen und Anzeigenbelegungseinheiten, bei denen der Erscheinungs-/Ausgabeort nicht aus der Titelschreibweise hervorgeht

Aar-Bote, Bad Schwalbach
Abendzeitung, München
Abendzeitung-8 Uhr-Blatt, Nürnberg
Acher-Rench-Zeitung, Oberkirch
ACN, Düsseldorf und Köln
Alb-Bote, Münsingen
Alb-Bote, Waldshut
Aller-Zeitung, Wolfsburg
Allgäuer Anzeigeblatt, Immenstadt
Allgäuer Zeitung, Kempten
Allgemeine Laber-Zeitung, Mallersdorf
Allgemeine Zeitung, Coesfeld
Allgemeine Zeitung, Mainz
Allgemeine Zeitung d.Lüneburger Heide, Uelzen
Allgemeiner Anzeiger, Halver
Altländer Zeitung, Buxtehude
Altmühl-Bote, Gunzenhausen
Der Ammerländer, Westerstede
Ammersee-Kurier, Dießen
Anzeigenblock Osthessen, Fulda
Anzeiger f. Harlingerland, Wittmund

Badische Neueste Nachrichten, Karlsruhe
Badische Zeitung, Freiburg
Badisches Tagblatt, Baden-Baden
Bayerische Rundschau, Kulmbach
Bayerische Staatszeitung/Anzeiger, München
Bayernkurier, München
Der Bayerwaldbote, Regen
Bergedorfer Zeitung, Hamburg
Bergische Landeszeitung, Bergisch-Gladbach
Bergsträßer Anzeiger, Bensheim
Bergsträßer Echo, Heppenheim
Bersenbrücker Kreisblatt, Quakenbrück
Bild am Sonntag, Hamburg
Bild-Zeitung, Hamburg
Böhme-Zeitung, Soltau
Borbecker Nachrichten, Essen
Der Bote für Nürnberg-Land, Feucht
Bote vom Grabfeld, Bad Königshofen
Bote vom Haßgau, Hofheim
Bote vom Untermain, Miltenberg
Brenztal-Bote, Giengen
Buersche Zeitung, Gelsenkirchen
Burghauser Anzeiger, Altötting
B.Z., Berlin

Cannstatter/Untertürkheimer Zeitung, Stuttgart
Cooperation Westfalen Mitte, Dortmund

Deister Leine-Zeitung, Barsinghausen
Deister- und Weser-Zeitung, Hameln
Deutsche Handwerks-Zeitung, Bad Wörishofen
Deutsche Tagespost, Würzburg
Deutsches Allgemeines Sonntagsblatt, Hamburg
Dill-Post (DILL), Dillenburg
Dill-Zeitung, Dillenburg
Dithmarscher Landeszeitung, Heide
Donau-Kurier, Ingolstadt
Donau-Post, Wörth
Donau-Zeitung, Dillingen
Donnersberg-Rundschau, Rockenhausen

Echaz-Bote, Pfullingen
Eckernförder Nachrichten, Kiel
Eichsfelder Tageblatt, Duderstadt
Elbe-Jeetzel-Zeitung, Lüchow
Elbmarsch-Post, Bleckede
Ems-Zeitung, Papenburg
Der Enztäler, Neuenburg
Expreß, Köln

Fehmarnsches Tageblatt, Burg auf Fehmarn
Filder-Zeitung, Stuttgart
Fränkische Landeszeitung, Ansbach
Fränkische Nachrichten, Tauberbischofsheim
Fränkischer Anzeiger, Rothenburg
Fränkischer Tag, Bamberg
Frankenpost, Hof

Gäubote, Herrenberg
Gemeinnützige/Jeverland-Bote, Varel
General Anzeiger, Rhauderfehn
General-Anzeiger, Bonn
Die Glocke, Oelde
Gmünder Tagespost, Schwäbisch-Gmünd
Grafschafter Nachrichten, Nordhorn
Grenzland-Nachrichten, Nettetal

Hafta Sonu, Frankfurt
Haller Tagblatt, Schwäbisch-Hall
Hallertauer Zeitung, Mainburg
Handelsblatt, Düsseldorf
Handwerkswirtschaft, Aachen
Harburger Anzeigen u.Nachrichten, Hamburg
Die Harke, Nienburg
Harz-Kurier, Osterode
Heimatpost Steinheim/Kleinauheim, Hanau
Heimat-Rundschau, Wertach
Heimatspiegel, Norderstedt
Hellweger Anzeiger, Unna
Hessische/Niedersächsische Allgemeine, Kassel
Hinterländer Anzeiger (HA), Biedenkopf
Höchster Kreisblatt, Hofheim Ts.
Hofheimer Bote, Lampertheim
Hohenloher Tagblatt, Gerabronn
Hohenloher Zeitung, Künzelsau
Hohenzollerische Zeitung, Hechingen
Holsteiner Nachrichten, Pinneberg
Holsteiner Tageblatt, Pinneberg
Holsteiner Zeitung, Kiel
Holsteinischer Courier, Neumünster
Huerriyet, Frankfurt
Hunsrücker Zeitung, Simmern
HZ-Deutsches Wirtschaftsblatt, Düsseldorf

Illertal-Bote, Dietenheim
Der Insel-Bote, Wyk
Ipf- und Jagstzeitung, Ellwangen
Isar-Loisach-Bote, Wolfratshausen
Isenhagener Kreisblatt, Wittingen

Kinzigtal-Nachrichten, Hanau
Kirner Zeitung, Bad Kreuznach
Kreis-Anzeiger/Saarpfalz-Anzeiger, Homburg
Kreisanzeiger f.Wetterau u.Vogelsberg, Büdingen
Kreisnachrichten, Calw
Kreiszeitung, Syke
Kreiszeitung Wesermarsch, Nordenham

Lahn-Zeitung, Diez
Landeszeitung f.d.Lüneburger Heide, Lüneburg
Lauenburger Nachrichten, Ratzeburg
Leine Deister Zeitung, Gronau
Lippische Landeszeitung, Detmold
Lüttringhauser Anzeiger, Remscheid-Lüttringhausen

Main-Echo, Aschaffenburg
Main-Post, Würzburg
Main-Spitze, Rüsselsheim
Mangfall-Bote, Bad Aibling
Markgräfler Tagblatt, Schopfheim
Mittelbadische Presse, Offenburg
Mittelbayerische Zeitung, Regensburg
Mittelhessenpresse, Wetzlar
Mittelmosel-Zeitung, Traben-Trarbach
Mittelschwäbische Nachrichten, Krumbach
Mittelwestfälische Zeitungen, Hamm
Mündener Allgemeine, Hann.-Münden
Der Münsterländer, Cloppenburg
Münsterländische Tageszeitung, Cloppenburg
Münsterländische Volkszeitung, Rheine

Nahe-Zeitung, Idar-Oberstein
Nassauische Neue Presse, Limburg
Neckar-Chronik, Horb
Die Neckarquelle, Villingen-Schwenningen
Neckar- und Enzbote, Besigheim
Neue Deister Zeitung, Springe
Neue Presse, Coburg
Der neue Tag, Weiden
Neue Westfälische, Bielefeld
Neue Württembergische Zeitung, Göppingen
Niederelbe-Zeitung, Otterndorf
Niedersächsische Post, Gronau
Niedersächsisches Tageblatt, Lüneburg
Nordbayerische Nachrichten, Forchheim
Nordbayerische Nachrichten, Höchstadt
Nordbayerische Nachrichten, Pegnitz
Nordbayerische Zeitung, Nürnberg
Nordbayerischer Kurier, Bayreuth
Die Norddeutsche, Bremen
Norddeutsche Rundschau, Itzehoe
Nordfriesland Tageblatt, Niebüll
Der Nordschleswiger, Flensburg
Nordsee-Zeitung, Bremerhaven
Nordwestdeutsches Handwerk, Hannover
Nordwest-Zeitung, Oldenburg
NRZ Neue Rheinzeitung, Essen
NRZ Neue Ruhr-Zeitung, Essen

Oberbadisches Volksblatt, Lörrach
Oberbayerisches Volksblatt, Rosenheim
Oberbergischer Anzeiger, Gummersbach
Oberbergische Volks-Zeitung, Gummersbach
Oberfrankenpresse, Bamberg
Oberhessische Presse, Marburg
Oberhessische Volkszeitung, Lauterbach
Oberhessische Zeitung, Alsfeld
Obermainbote, Lichtenfels
Obermain-Tagblatt, Lichtenfels
Oberpfälzer Nachrichten, Weiden
Oberpfalzpost, Tirschenreuth
Odenwälder Bote, Groß-Umstadt
Odenwälder Heimatzeitung, Erbach
Öffentlicher Anzeiger, Bad Kreuznach
Oldenbuger Kreiszeitung, Wildeshausen
Oldenburgische Volkszeitung, Vechta
Ostfriesen-Zeitung, Leer
Ostfriesische Nachrichten, Aurich
Ostfriesischer Kurier, Norden
Ostholsteiner Anzeiger, Eutin
Ostholsteiner Zeitung, Kiel
Ostholsteinisches Tageblatt, Plön
Das Ostpreußenblatt, Hamburg

Das Parlament, Trier
Der Patriot, Lippstadt
Pegnitz-Zeitung, Lauf
Pfälzer Tageblatt, Landau
Pfälzische Volkszeitung, Kaiserslautern
Pfälzischer Merkur, Zweibrücken
Plattlinger Zeitung, Deggendorf
Die Pommersche Zeitung, Hamburg

Regionale Rundschau/Syker Kurier, Stuhr
Rems-Zeitung, Schwäbisch Gmünd
Rheiderland, Weener
Rheingauer Bürgerfreund, Rüdesheim
Rheinische Post, Düsseldorf
Rheinischer Merkur, Koblenz
Rhein-Neckar-Zeitung, Heidelberg
Die Rheinpfalz, Ludwigshafen
Rhein-Sieg-Anzeiger, Siegburg
Rhein-Sieg-Rundschau, Siegburg
Rhein-Zeitung, Koblenz
Rhön- und Saale-Post, Bad Neustadt
Rhön- und Streubote, Mellrichstadt
Rieser Nachrichten, Nördlingen
Rottaler Anzeiger, Eggenfelden
Ruhr-Nachrichten, Dortmund

Saale-Zeitung, Bad Kissingen
Schaumburg-Deister Zeitung, Rodenberg
Schaumburg-Lippische Landeszeitung, Bückeburg
Schaumburger Nachrichten, Stadthagen
Schaumburger Zeitung, Rinteln
Schlei-Bote, Kappeln
Schleswig-Holsteinische Landeszeitung, Rendsburg
Schleswig-Holstein-Presse, Flensburg
Schwäbische Donau-Zeitung, Ulm
Schwäbische Post, Aalen
Schwäbische Zeitung, Leutkirch
Schwäbisches Tagblatt, Tübingen
Schwarzwälder Bote, Oberndorf
Sechsämterbote, Wunsiedel
Sechsämter Neueste Nachrichten, Arzberg
Sonntag aktuell, Stuttgart
Stadt- und Landkurier, Otterbach
St. Andreasberger Tageblatt, Bad Lauterberg
Der Steigerwald-Bote, Gerolzhofen
Steinlach-Bote, Mössingen
Steinwald-Kurier, Erbendorf
Stormarner Nachrichten, Bad Oldesloe
Stormarner Tageblatt, Bad Oldesloe
Südblock, Leutkirch
Süddeutsche Zeitung, München
Süderländer Tageblatt, Plettenberg
Süderländer Volksfreund, Werdohl
Südhessen Kombination, Darmstadt
Südhessische Post, Heppenheim
Südkurier, Konstanz
Südostbayerische Rundschau, Tittmoning
SÜWEHA, Kreiensen
Südwestfälische Zeitungen, Lüdenscheid
Südwest Presse, Ulm
Sulzbach-Rosenberger Zeitung, Amberg
Sylter Rundschau, Westerland

Täglicher Anzeiger, Holzminden
Tageblatt f.d.Kreis Steinfurt, Ochtrup
Tagesanzeiger f.d.Wetteraukreis, Bad Vilbel
Tagespost, Dieburg
Tagespost, Speyer

Der Tagesspiegel, Berlin
Die Tageszeitung (TAZ), Berlin
Tauber-Zeitung, Bad Mergentheim
Taunus-Kurier, Bad Homburg
Taunus-Zeitung, Bad Homburg
Der Teckbote, Kirchheim
Trifels-Kurier, Annweiler
TZ, München

VDI-Nachrichten, Düsseldorf
Volkszeitung, Köln

Waldeckische Landeszeitung, Korbach
Waldnaabtal Anzeiger, Windischeschenbach
Die Welt, Hamburg
Welt am Sonntag, Hamburg
Werdener Nachrichten, Essen
Werra-Rundschau, Eschwege
Weserbergland-Post, Bodenwerder
Weser-Kurier (WK), Bremen
Wesermarsch-Zeitung, Nordenham
Der Westallgäuer, Weiler
Westdeutsche Allgemeine Zeitung, Essen
Westdeutsche Zeitung, Düsseldorf
Westerwälder Zeitung, Montabaur
Westf. Nachrichten/Zeno-Zeitungen, Münster
Westfälische Rundschau (WR), Dortmund
Westfälischer Anzeiger, Hamm
Westfalenblatt, Bielefeld
Westfalenpost (WP), Hagen
Westricher Rundschau, Kusel
Wetterauer Zeitung, Friedberg
WIRAKO, Hamburg
Wittlager Kreisblatt, Bad Essen
Die Woche, Regensburg
Wümme-Zeitung, Lilienthal

Zaber-Neckar-Post, Lauffen
Die Zeit, Hamburg
Zeitungsgruppe Lahn-Dill, Wetzlar
Zeitungsgruppe Nord, Stade
Zeitungsgruppe Rhein-Main-Nahe, Mainz
Zeitungsgruppe Rhein-Neckar ZRN, Mannheim
Zeitungsgruppe Westfalen ZGW, Münster
Zeitungsgruppe Zentral-Hessen, Gießen
Zeitungsring Oberfranken ZRO, Bayreuth
Zollern-Alb-Kurier, Balingen

ÜBERSICHT ÜBER DIE AUFLAGENMELDUNGEN FÜR DAS 4. VIERTELJAHR 1988 UND DAS 3. VIERTELJAHR 1988

	DER IVW ANGE-SCHLOSSEN		GEMELDET		ANZEIGEN BELEGUNGS-EINHEITEN		DRUCKAUFLAGE		TATSÄCHLICH VERBREITETE AUFLAGE		VERKAUFTE AUFLAGE		ABONNIERTE STÜCKE**)		EINZEL-VERKAUF	
	4/88	3/88	4/88	3/88	4/88	3/88	4/88	3/88	4/88	3/88	4/88	3/88	4/88	3/88	4/88	3/88
1. ZEITUNGEN INSGESAMT	431	432	431	430	1.315	1.316	29.343.923	29.655.900	26.513.374	26.724.226	25.855.917	26.117.772	16.043.211	15.778.195	9.812.706	10.339.577
HIERVON																
TAGESZEITUNGEN*)	389	390	389	389	1.243	1.244	27.198.201	27.550.427	24.548.248	24.791.040	24.025.107	24.312.771	14.572.027	14.305.991	9.453.080	10.006.780
WOCHENZEITUNGEN	42	42	42	41	72	72	2.145.722	2.105.473	1.965.126	1.933.186	1.830.810	1.805.001	1.471.184	1.472.204	359.626	332.797
2. ZEITSCHRIFTEN	1.334	1.317	1.319	1.290	1.455	1.440	157.123.486	156.298.844	131.718.266	131.809.022	120.287.533	120.176.861	68.161.059	66.723.215	52.126.474	53.453.646
HIERVON																
PUBLIKUMSZEITSCHRIFTEN	484	476	476	466	524	518	135.582.836	134.977.073	110.885.939	111.131.421	105.149.900	104.993.983	53.410.926	51.919.599	51.738.974	53.074.384
FACHZEITSCHRIFTEN	850	841	843	824	931	922	21.540.650	21.321.771	20.832.327	20.677.601	15.137.633	15.182.878	14.750.133	14.803.616	387.500	379.262
3. KUNDENZEITSCHRIFTEN	45	44	45	44	46	45	23.549.775	23.272.375	23.427.048	23.132.592	22.129.558	21.848.999				
4. KALENDER	14	14	14	14	14	14	257.424	257.424	245.756	200.139	196.557	152.304				
5. BRANCHEN-TELEFONBÜCHER																
GELBE SEITEN	78	78	78	78	78	78	23.280.650	23.203.347	23.153.061							

*) ENTHALTEN SIND DIE SONNTAGSAUSGABEN DER TAGESZEITUNGEN SOWIE DIE AKTUELLEN SONNTAGSZEITUNGEN

**) HIERIN IST AUCH DER "SAMMELBEZUG" ENTHALTEN.

Entwicklung Zeitungen/Zeitschriften 1978 — 1988

Informationsgemeinschaft zur Feststellung der Verbreitung von Werbeträgern e.V. (IVW)

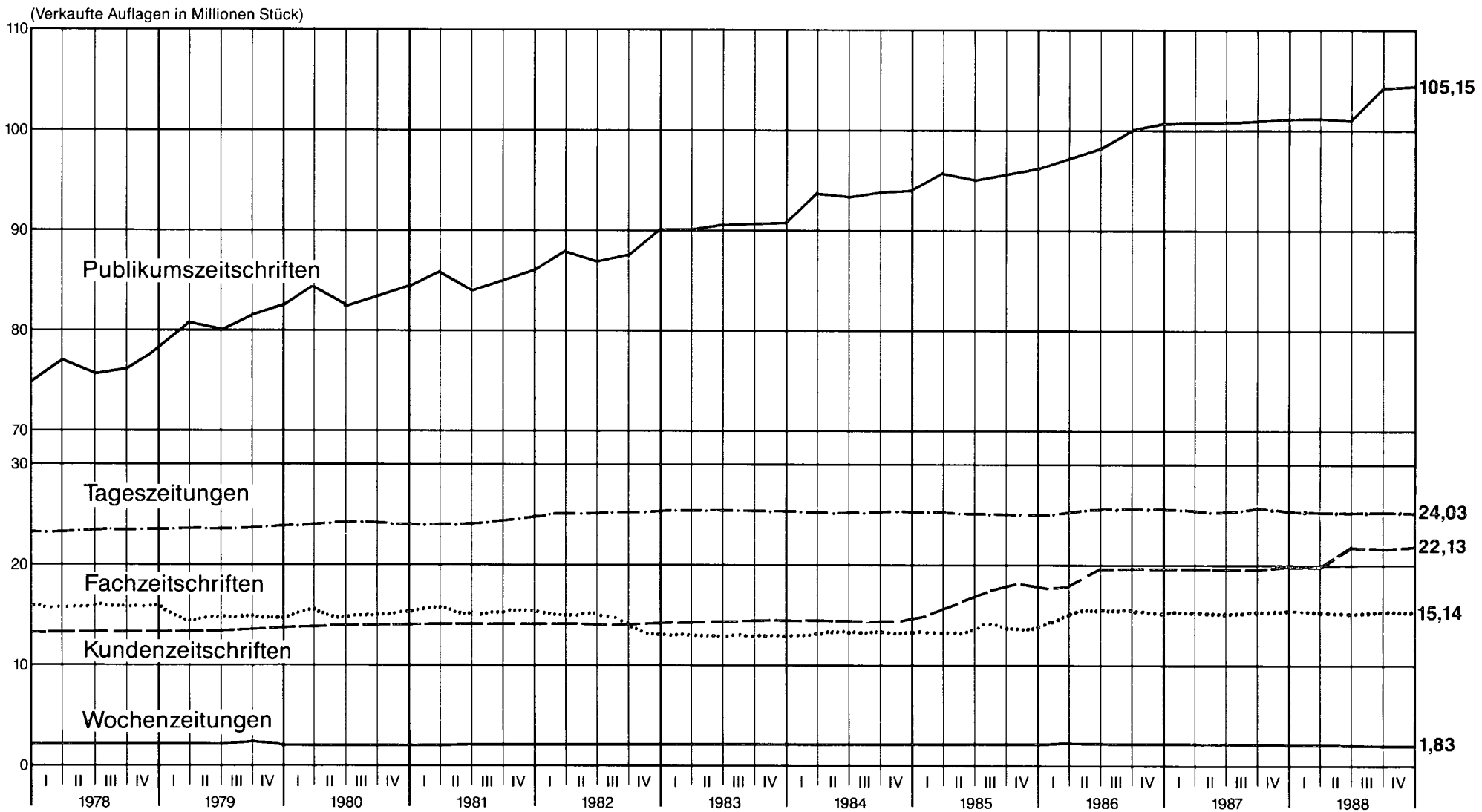

VERÄNDERUNGEN GEGENÜBER DER VORANGEGANGENEN AUSGABE

Löschungen:

Tageszeitungen:

Abendpost/Nachtausgabe	Erscheinen eingestellt

Publikumszeitschriften:

Dumbo	Auf eigenen Wunsch ausgeschieden
Sport-Illustrierte	Erscheinen eingestellt
Top Driver	Erscheinen eingestellt

Fachzeitschriften:

Atom und Strom	Erscheinen eingestellt
BBK-Buchführung, Bilanz, Kostenrechnung	Auf eigenen Wunsch ausgeschieden
Derma Date aktuell	Auf eigenen Wunsch ausgeschieden
Die Helferin des Arztes	Erscheinen eingestellt
Die Milchpraxis	Auf eigenen Wunsch ausgeschieden

Handbücher:

Agrarbuch	Auf eigenen Wunsch ausgeschieden

Titeländerungen:

alt	*neu*
Fast Food Praxis	Food Service
Informationen f. d. Außenwirtschaft	Außenwirtschaft
Katrin/Welt der Frau	Welt der Frau
Konstruktion-Elemente-Methoden	KEM-Konstr.-Elektr.-Maschinenbau

Neueintragungen:

Publikumszeitschriften:

- Boot & Charter
- Flug- und Modelltechnik
- Garfield
- Golf Report
- Golf Sport
- Hannover Flex
- Kraut & Rüben
- Kultur & Technik
- Na dann
- Stadtanzeiger-Magazin für Osthessen
- Top Magazin

Kundenzeitschriften:

- Yellow

Fachzeitschriften:

- CAD-CAM Report
- Creative Investments
- Dental Magazin
- Energiewirtschaftliche Tagesfragen
- H & E Hausrat & Eisenwaren
- Industrie und Handel
- IPA Aktuell
- Praxis Computer
- Reiter Prisma
- Sicherheits-Beschaffungsdienst
- Trend Eco
- Unser Pferd
- Wallstreet-Junior
- Werkzeug & Formenbau

IVW-NUMMER	ORT/TITEL ** TAGESZTGN -A- **	GESAMT-/UNTERAUSGABEN NACH AUSGABEORTEN VERBREITG	VERKAUF	ABO-EX	EV-VERKF	EV-LIEFERG	REMITT	REM %	DRUCKAUFL	E-WEISE
	AACHEN									
1003600000	ANZ.GEM.AACHEN.VOLKSZ-NACHR.	168.232	167.095	148.850	18.245	25.291	7.046	3,9 %	181.588	MO-SA
1003611000	AACHEN.VOLKSZ.+NACHR.A EIF/EUP	57.345	56.680	47.852	8.828	12.591	3.763	5,9 %	63.842	MO-SA
1274013435	BILD - AACHEN	59.795	59.640		59.640	68.444	8.804	12,8 %	68.671	MO-SA
1274013435	BILD - AACHEN	60.899	60.741		60.741	69.709	8.968	12,8 %	69.953	MO-FR
1274013435	BILD - AACHEN	54.912	54.769		54.769	62.845	8.076	12,8 %	62.993	SA
	AALEN									
1683231000	SWP/SCHW.POST-GMUEND.TGSP.-21	40.148	39.242	38.605	637	897	260	0,6 %	41.436	MO-SA
1683231010	SWP/SCHWAEBISCHE POST - 22	27.737	27.180	26.841	339	465	126	0,4 %	28.455	MO-SA
	ACHIM									
1101411600	ACHIMER KURIER/VERDENER NACHR	10.367	9.718	9.259	459	625	166	1,6 %	10.694	MO-SA
1553841412	ACHIMER KREISBLATT - C1	11.857	11.726	11.627	99	141	42	0,3 %	12.230	MO-SA
	AHAUS									
1148011200	RUHR-NACHRICHTEN AS	20.570	19.577	19.369	208	309	101	0,5 %	20.755	MO-SA
	AHLEN									
1501611400	AHLENER VOLKSZEITUNG	9.017	8.865	8.543	322	416	94	1,0 %	9.150	MO-SA
	AHRENSBURG									
1011600000	AHRENSBG.ZTG-HAMB ABDBL-BLGE	13.011	12.355	10.697	1.658	2.065	407	3,0 %	13.460	MO-SA
	AIBLING, BAD									
1593611200	MANGFALL-BOTE	12.043	11.779	10.944	835	1.129	294	2,4 %	12.427	MO-SA
	AICHACH									
1026810812	AICHACHER NACHRICHTEN	4.977	4.912	4.791	121	202	81	1,6 %	5.217	MO-SA
1347211400	AICHACHER ZEITUNG-6	8.411	8.178	8.043	135	212	77	0,9 %	8.600	MO-SA
	ALFELD									
1389211000	ALFELDER ZEITUNG	11.674	10.804	10.520	284	369	85	0,7 %	12.027	MO-SA
	ALSFELD									
1246011200	ALSFELDER ALLGEMEINE	3.034	2.695	2.538	157	247	90	2,7 %	3.341	MO-SA
1246611800	OBERHESSISCHE ZEITUNG	7.690	7.474	7.217	257	363	106	1,3 %	7.912	MO-SA
	ALTENA									
1429612200	ALTENAER KREISBLATT	5.575	5.222	5.047	175	256	81	1,4 %	5.753	MO-SA
	ALTENKIRCHEN									
1374812400	RHEIN-ZEITUNG H ALTENKIRCHEN/SIEG	22.609	22.222	21.732	490	797	307	1,3 %	23.325	MO-SA
	ALTOETTING									
1561211200	ALT-NEUOETTNGR/BURGHS ANZEIGER	22.309	22.058	21.328	730	910	180	0,8 %	22.972	MO-SA
	ALZENAU									
1024811000	MAIN-ECHO ALZENAU	11.649	11.538	11.079	459	558	99	0,8 %	11.920	MO-SA
	ALZEY									
1434511200	ALZEYER ANZEIGER-13	12.528	12.167	11.793	374	512	138	1,1 %	12.816	MO-SA
	AMBERG									
1711221000	AMBERGER ZEITUNG-AMBERG/SULZB7	30.389	29.822	28.141	1.681	2.155	474	1,5 %	31.141	MO-SA
1711231200	SULZBACH-ROSENBERGER ZTG. 72	7.805	7.627	7.360	267	344	77	1,0 %	8.042	MO-SA

IVW-NUMMER	ORT/TITEL ** TAGESZTGN -A- **	GESAMT-/UNTERAUSGABEN NACH AUSGABEORTEN VERBREITG	VERKAUF	ABO-EX	EV-VERKF	EV-LIEFERG	REMITT	REM %	DRUCKAUFL	E-WEISE
	ANSBACH									
1532420000	FRAENKISCHE LANDESZEITUNG GES	52.387	52.115	50.885	1.230	1.612	382	0,7 %	53.252	MO-SA
1532420000	FRAENKISCHE LANDESZEITUNG GES	52.221	51.949	50.859	1.090	1.482	392	0,7 %	53.095	MO-FR
1532420000	FRAENKISCHE LANDESZEITUNG GES	53.116	52.845	51.000	1.845	2.194	349	0,6 %	53.947	SA
1532421000	FLZ - ANSBACH	22.985	22.847	22.132	715	941	226	1,0 %	23.413	MO-SA
	ARNSBERG									
1192022000	ZTG-G-WAZ ARNSBERG 186 (WP+WR)	28.984	28.406	26.885	1.521	2.150	629	2,1 %	29.866	MO-SA
1274013450	BILD - SUEDWESTFALEN	88.322	87.920		87.920	102.912	14.992	14,5 %	103.395	MO-SA
1274013450	BILD - SUEDWESTFALEN	90.379	89.975		89.975	105.319	15.344	14,5 %	105.819	MO-FR
1274013450	BILD - SUEDWESTFALEN	79.212	78.818		78.818	92.253	13.435	14,5 %	92.657	SA
	ARZBERG									
1023700000	SECHSAEMTER NEUESTE NACHRICHT.	2.126	2.031	1.951	80	120	40	1,6 %	2.450	3X WO
1050421420	FRANKENPOST AUSGABE ARZBERG	2.369	2.331	2.126	205	279	74	2,9 %	2.582	MO-SA
	ASCHAFFENBURG									
1024800000	MAIN - ECHO GESAMT	88.730	87.560	83.908	3.652	4.776	1.124	1,2 %	91.702	MO-SA
1745211400	MAIN-POST ASCHAFFENBG/MILTENBG	3.095	2.781	2.738	43	99	56	1,7 %	3.320	MO-SA
	AUGSBURG									
1026800000	AUGSBURGER ALLG/ALLGAEUER ZTG	356.058	354.455	340.216	14.239	18.365	4.126	1,1 %	367.097	MO-SA
1026810000	AUGSBURGER ALLGEMEINE -NORD	242.390	241.282	230.945	10.337	13.440	3.103	1,2 %	250.198	MO-SA
1026810800	AUGSBURGER ALLGEMEINE HAUPTAUS	115.087	114.506	106.676	7.830	9.959	2.129	1,8 %	119.305	MO-SA
1026810810	AUGSBURGER ALLGEMEINE/LANDBOTE	12.169	12.145	11.862	283	372	89	0,7 %	12.447	MO-SA
	AURICH									
1547641000	OSTFRIESISCHE NACHRICHTEN	13.121	12.834	11.717	1.117	1.600	483	3,5 %	13.761	MO-SA
	BACKNANG									
1655014000	BACKNANGER KREISZEITUNG	17.708	17.484	16.634	850	972	122	0,7 %	18.148	MO-SA
	BADEN-BADEN									
1545220000	BADISCHES TAGBLATT GESAMT B	41.675	40.817	38.998	1.819	2.616	797	1,8 %	43.310	MO-SA
1545221000	BAD.TAGBLATT/BADEN-BADEN-E1	14.996	14.766	13.840	926	1.388	462	2,9 %	15.769	MO-SA
	BALINGEN									
1539611200	SCHWARZWAELDER BOTE-A	12.619	11.303	11.146	157	252	95	0,7 %	13.009	MO-SA
1683211200	SWP/ZOLLERN-ALB KURIER - 11	30.852	29.685	29.278	407	538	131	0,4 %	31.399	MO-SA
	BAMBERG									
1050400000	OBERFRANKENPRESSE	185.737	182.368	173.416	8.952	12.508	3.556	1,8 %	194.546	MO-SA
1050410000	FRAENK.TAG-VOLKSBLATT GESAMT	77.385	76.706	73.374	3.332	4.344	1.012	1,3 %	80.718	MO-SA
1050411000	FRAENKISCHER TAG A STADT/LAND	44.645	44.333	41.856	2.477	3.095	618	1,3 %	46.342	MO-SA
	BARMSTEDT									
1276231800	BARMSTEDTER ZEITUNG	2.801	2.401	2.215	186	283	97	3,2 %	3.015	MO-SA
	BARSINGHAUSEN									
1296021000	DEISTER LEINE-ZEITUNG	6.757	6.598	6.104	494	653	159	2,2 %	7.138	MO-SA
	BASSUM									
1553841012	KREISZEITUNG WEST - A2	8.954	8.889	8.831	58	86	28	0,3 %	9.343	MO-SA
	BAYREUTH									
1054400000	ZEITUNGSRING OBERFRANKEN ZRO	91.209	88.621	84.143	4.478	6.230	1.752	1,9 %	93.828	MO-SA
1054400100	NORDBAYERISCHER KURIER GESAMT	42.035	41.560	38.484	3.076	4.311	1.235	2,8 %	43.631	MO-SA

IVW-NUMMER	ORT/TITEL ** TAGESZTGN -A- **	GESAMT-/UNTERAUSGABEN NACH AUSGABEORTEN VERBREITG	VERKAUF	ABO-EX	EV-VERKF	EV-LIEFERG	REMITT	REM %	DRUCKAUFL	E-WEISE
	BAYREUTH									
1054411000	NORDBAYR.KURIER A ST/LA.KR	38.375	38.040	35.175	2.865	4.031	1.166	2,9 %	39.806	MO-SA
	BECKUM									
1500021000	DIE GLOCKE BECKUM-AHLEN	27.570	26.946	26.258	688	1.125	437	1,5 %	28.655	MO-SA
	BENSHEIM									
1436222000	BERGSTRAESSER ANZEIGER	14.463	13.723	12.859	864	1.247	383	2,5 %	15.592	MO-SA
	BERCHTESGADEN									
1058700000	BERCHTESGADENER ANZEIGER	6.344	6.293	5.735	558	643	85	1,3 %	6.700	5X WO
	BERGHEIM/ERFT									
1378411010	KOELNER STADTANZEIGER-KL	31.975	31.724	28.887	2.837	3.900	1.063	3,2 %	33.450	MO-SA
1378411012	KOELNER STADTANZEIGER-BG	15.218	15.093	13.983	1.110	1.526	416	2,6 %	15.887	MO-SA
1380411006	KOELN. RUNDSCHAU ERFTKREIS	15.966	15.677	14.190	1.487	2.610	1.123	6,4 %	17.493	MO-SA
	BERGISCH-GLADBACH									
1378411014	KOELNER STADTANZEIGER-RN	24.232	23.980	22.287	1.693	2.328	635	2,5 %	25.201	MO-SA
1380411200	BERGISCHE LANDESZEITUNG-G	21.582	21.286	19.994	1.292	2.092	800	3,5 %	22.726	MO-SA
	BERLEBURG									
1192022200	ZTG-G-WAZ BERLE/WITG184(WP+WR)	10.910	10.610	10.318	292	477	185	1,6 %	11.222	MO-SA
	BERLIN									
1062400000	B.Z.	295.707	294.843	523	294.320	324.272	29.952	9,2 %	326.060	MO-SA
1062400000	B.Z.	286.628	285.807	523	285.284	315.313	30.029	9,5 %	317.054	DI-SA
1062400000	B.Z.	340.407	339.330	522	338.808	368.378	29.570	8,0 %	370.399	MO
1063200000	BERLINER MORGENPOST	183.919	179.600	142.040	37.560	46.804	9.244	4,8 %	194.493	DI-SO
1063200000	BERLINER MORGENPOST	166.613	161.562	139.522	22.040	29.654	7.614	4,3 %	175.581	DI-SA
1063200000	BERLINER MORGENPOST	269.116	268.402	154.439	113.963	131.233	17.270	6,0 %	287.599	SO
1063211000	BERLINER MORGENP BEZ-AUSG I	44.652	43.298	37.392	5.906	7.947	2.041	4,3 %	47.056	DI-SA
1063211000	BERLINER MORGENP BEZ-AUSG I	70.508	70.321	40.463	29.858	34.383	4.525	6,0 %	75.351	SO
1063211200	BERLINER MORGENP BEZ-AUSG III	47.985	46.531	40.182	6.349	8.541	2.192	4,3 %	50.567	DI-SA
1063211200	BERLINER MORGENP BEZ-AUSG III	78.044	77.837	44.787	33.050	38.058	5.008	6,0 %	83.404	SO
1063211400	BERLINER MORGENP BEZ-AUSG II	73.976	71.733	61.948	9.785	13.166	3.381	4,3 %	77.958	DI-SA
1063211400	BERLINER MORGENP BEZ-AUSG II	120.564	120.244	69.189	51.055	58.792	7.737	6,0 %	128.844	SO
1066800000	DER TAGESSPIEGEL	134.280	129.607	91.989	37.618	49.025	11.407	7,8 %	145.854	DI-SO
1066800000	DER TAGESSPIEGEL	133.826	129.105	91.989	37.116	48.945	11.829	8,1 %	145.817	DI-SA
1066800000	DER TAGESSPIEGEL	136.350	132.090	100.035	32.055	41.405	9.350	6,4 %	145.890	SO
1067100000	DIE TAGESZEITUNG -GESAMT-	56.014	53.791	34.390	19.401	41.473	22.072	27,7 %	79.546	MO-SA
1067111000	DIE TAGESZEITUNG (TAZ BERLIN)	14.493	14.063	5.154	8.909	15.432	6.523	29,9 %	21.800	MO-SA
1070800000	VOLKSBLATT BERLIN	29.883	28.157	17.238	10.919	15.536	4.617	13,3 %	34.599	DI-SO
1070800000	VOLKSBLATT BERLIN	29.066	27.356	17.000	10.356	14.894	4.538	13,5 %	33.701	DI-SA
1070800000	VOLKSBLATT BERLIN	33.915	32.105	18.410	13.695	18.699	5.004	12,8 %	39.018	SO
1212211000	HUERRIYET AUSGABE BERLIN	7.337	7.337		7.337	9.565	2.228	23,3 %	9.565	DO
1274011400	BILD-BERLIN (=BILD-NIELSEN V)	109.131	108.217		108.217	124.630	16.413	13,1 %	125.659	MO-SA
1274011400	BILD-BERLIN (=BILD-NIELSEN V)	110.319	109.387		109.387	125.979	16.592	13,1 %	127.028	MO-FR
1274011400	BILD-BERLIN (=BILD-NIELSEN V)	103.871	103.037		103.037	118.656	15.619	13,1 %	119.593	SA
1281210000	WELT AM SONNTAG-BERLIN	17.066	16.119	11.215	4.904	9.132	4.228	19,4 %	21.807	SO
	BESIGHEIM									
1655011210	NECKAR UND ENZ-BOTE	6.379	6.354	6.252	102	126	24	0,4 %	6.601	MO-SA
	BIBERACH									
1412807100	SCHWAEBISCHE ZEITUNG BIBERACH	21.137	21.056	20.644	412	584	172	0,8 %	21.503	MO-SA

IVW-NUMMER	ORT/TITEL ** TAGESZTGN -A- **	GESAMT-/UNTERAUSGABEN NACH AUSGABEORTEN VERBREITG	VERKAUF	ABO-EX	EV-VERKF	EV-LIEFERG	REMITT	REM %	DRUCKAUFL	E-WEISE
	BIEDENKOPF									
1723611400	ZTG-GR LAHN-DILL AUSG HA	11.914	11.623	11.437	186	241	55	0,4 %	12.235	MO-SA
	BIELEFELD									
1074800000	NEUE WESTFAEL.+MINDENER TAGBL.	271.330	259.280	241.586	17.694	26.242	8.548	3,0 %	283.837	MO-SA
1074810000	NEUE WESTFAELISCHE, GESAMT	233.326	222.849	207.362	15.487	23.191	7.704	3,2 %	244.472	MO-SA
1074811000	NW BIELEFELDER TAGEBLATT	77.929	75.025	68.406	6.619	9.457	2.838	3,5 %	81.605	MO-SA
1076000000	WESTFALEN-BLATT GESAMTAUFLAGE	149.921	146.926	139.836	7.090	12.417	5.327	3,4 %	156.629	MO-SA
1076000100	VOLKSBLATT AM SONNTAG	44.709	44.327	44.327					44.826	SO
1076000200	WB WIRA BIELEFELD-PADERBN 1001	121.751	119.853	114.038	5.815	9.964	4.149	3,3 %	126.896	MO-SA
1076000210	WB WIRA BIELEFELD-HERFD 1003	59.717	58.239	54.940	3.299	6.118	2.819	4,4 %	63.481	MO-SA
1076011000	WB BIELEFELD-HALLE (10)	23.099	22.372	20.822	1.550	2.758	1.208	4,9 %	24.648	MO-SA
1274013445	BILD - OSTWESTFALEN	130.592	130.465		130.465	151.733	21.268	14,0 %	151.914	MO-SA
1274013445	BILD - OSTWESTFALEN	132.756	132.614		132.614	154.236	21.622	14,0 %	154.443	MO-FR
1274013445	BILD - OSTWESTFALEN	121.010	120.951		120.951	140.651	19.700	14,0 %	140.714	SA
	BIETIGHEIM									
1655014600	BIETIGHEIMER ZEITUNG	14.074	13.606	13.310	296	375	79	0,5 %	14.852	MO-SA
	BINGEN									
1434511600	N.BINGER ANZ.-INGELH.ZTG.-14	18.750	17.866	17.056	810	1.184	374	1,9 %	19.351	MO-SA
	BOCHOLT									
1501611800	BOCHOLTER-BORKENER VOLKSBLATT	25.090	24.717	24.080	637	852	215	0,8 %	25.344	MO-SA
	BOCHUM									
1148011400	RUHR-NACHRICHTEN BO	10.001	8.663	7.750	913	1.572	659	6,1 %	10.770	MO-SA
1192011200	ZTG-G-WAZ BOCHUM 121 (WAZ)	81.181	79.054	69.050	10.004	13.163	3.159	3,7 %	84.670	MO-SA
1192011240	ZTG-G-WAZ BOCH/WAT 324 (WAZ)	98.323	95.378	84.155	11.223	14.955	3.732	3,6 %	102.508	MO-SA
1192011280	ZTG-G-WAZ BO/WA/HAT 326 WAZ+WR	116.361	113.010	100.875	12.135	16.340	4.205	3,5 %	121.266	MO-SA
1192014200	ZTG-G-WAZ WATTENSCHEID135(WAZ)	17.142	16.324	15.105	1.219	1.792	573	3,2 %	17.838	MO-SA
	BODENWERDER									
1296011014	WESERBERGLAND-POST	2.291	2.224	2.073	151	380	229	8,7 %	2.625	MO-SA
	BOEBLINGEN									
1084800000	KREISZEITUNG BOEBLINGER BOTE	20.500	19.557	19.046	511	844	333	1,6 %	21.198	MO-SA
	BONN									
1164841000	GENERAL-ANZEIGER BONN	86.717	83.065	71.873	11.192	16.136	4.944	5,3 %	92.989	MO-SA
1378421010	EXPRESS AUSGABE BONN	35.712	35.592	42	35.550	43.341	7.791	17,8 %	43.785	MO-SA
1380400400	KOELNISCHE RUNDSCHAU-E	65.062	63.317	58.080	5.237	8.193	2.956	4,3 %	69.194	MO-SA
1380420000	BONNER RUNDSCHAU-R	24.939	24.067	22.116	1.951	3.250	1.299	4,8 %	26.891	MO-SA
	BORGHORST									
1501611010	WN STEINFURT 08	12.459	12.009	11.579	430	578	148	1,2 %	12.700	MO-SA
	BORKEN									
1501612000	BORKENER ZEITUNG	16.295	16.138	15.811	327	480	153	0,9 %	16.487	MO-SA
	BOTTROP									
1148011600	RUHR-NACHRICHTEN BT/GL	10.804	9.715	9.433	282	627	345	3,0 %	11.316	MO-SA
1192011400	ZTG-G-WAZ BOTTROP 122 (WAZ)	26.850	26.001	24.571	1.430	1.932	502	1,8 %	27.465	MO-SA
	BRAMSCHE									
1553811016	BRAMSCHER NACHRICHTEN-A4	6.702	6.583	6.357	226	340	114	1,6 %	7.134	MO-SA

IVW-NUMMER	ORT/TITEL ** TAGESZTGN -A- **	GESAMT-/UNTERAUSGABEN NACH AUSGABEORTEN VERBREITG	VERKAUF	ABO-EX	EV-VERKF	EV-LIEFERG	REMITT	REM %	DRUCKAUFL	E-WEISE
	BRAUNSCHWEIG									
1095800000	BRAUNSCHWEIGER ZEITUNG GESAMT + ZEITUNGSGRUPPE HARZ	223.662	220.786	200.371	20.415	27.590	7.175	3,0 %	236.102	MO-SA
1095800000	BRAUNSCHWEIGER ZEITUNG GESAMT + ZEITUNGSGRUPPE HARZ	220.158	217.282	200.382	16.900	23.332	6.432	2,8 %	231.785	MO-FR
1095800000	BRAUNSCHWEIGER ZEITUNG GESAMT + ZEITUNGSGRUPPE HARZ	239.433	236.561	200.317	36.244	46.764	10.520	4,1 %	255.534	SA
1095810000	BRAUNSCHWEIGER ZEITUNG GESAMT	206.067	204.081	184.424	19.657	26.573	6.916	3,2 %	217.108	MO-SA
1095810000	BRAUNSCHWEIGER ZEITUNG GESAMT	202.563	200.577	184.435	16.142	22.315	6.173	2,9 %	212.791	MO-FR
1095810000	BRAUNSCHWEIGER ZEITUNG GESAMT	221.838	219.856	184.370	35.486	45.747	10.261	4,3 %	236.540	SA
1095811000	BZ HAUPTAUSGABE	167.656	166.496	150.077	16.419	22.110	5.691	3,2 %	175.950	MO-SA
1095811000	BZ HAUPTAUSGABE	164.152	162.992	150.088	12.904	17.852	4.948	2,9 %	171.633	MO-FR
1095811000	BZ HAUPTAUSGABE	183.427	182.271	150.023	32.248	41.284	9.036	4,6 %	195.382	SA
1095820000	BZ REGIONALAUSGABE+HARZ LOKAL	162.670	160.046	144.020	16.026	21.803	5.777	3,3 %	172.772	MO-SA
1095820000	BZ REGIONALAUSGABE+HARZ LOKAL	159.940	157.316	144.026	13.290	18.496	5.206	3,1 %	169.425	MO-FR
1095820000	BZ REGIONALAUSGABE+HARZ LOKAL	174.957	172.335	143.993	28.342	36.691	8.349	4,4 %	187.841	SA
1095821000	BZ REGIONALAUSGABE	115.026	113.765	101.130	12.635	17.196	4.561	3,8 %	121.357	MO-SA
1095821000	BZ REGIONALAUSGABE	112.296	111.035	101.136	9.899	13.889	3.990	3,4 %	118.010	MO-FR
1095821000	BZ REGIONALAUSGABE	127.313	126.054	101.103	24.951	32.084	7.133	5,2 %	136.426	SA
1095823000	BZ BRAUNSCHWEIG	106.664	105.756	93.726	12.030	16.323	4.293	3,8 %	112.620	MO-SA
1095823000	BZ BRAUNSCHWEIG	103.934	103.026	93.732	9.294	13.016	3.722	3,4 %	109.273	MO-FR
1095823000	BZ BRAUNSCHWEIG	118.951	118.045	93.699	24.346	31.211	6.865	5,4 %	127.689	SA
	BREISACH									
1219602000	BAD ZTG 380 KAISERSTUHL	20.106	20.017	19.194	823	1.198	375	1,8 %	20.793	MO-SA
1219611016	BAD ZTG 140 BREISGAU WEST	11.784	11.747	11.211	536	836	300	2,4 %	12.259	MO-SA
	BREMEN									
1101400000	BREMER ANZEIGENBLOCK WK+BN	219.186	213.354	204.892	8.462	12.106	3.644	1,6 %	224.024	MO-SA
1101411000	DIE NORDDEUTSCHE	34.575	33.810	33.059	751	1.105	354	1,0 %	35.025	MO-SA
	BREMERHAVEN									
1098400000	NORDSEE ZEITUNG GESAMTAUFLAGE	77.303	76.442	71.662	4.780	6.955	2.175	2,7 %	80.979	MO-SA
	BREMERVOERDE									
1276232400	BREMERVOERDER ZEITUNG	8.070	7.881	7.759	122	151	29	0,3 %	8.300	MO-SA
	BRETTEN									
1360011010	BADISCHE NEUESTE NACHR.-A1A	22.110	21.484	20.782	702	911	209	0,9 %	22.584	MO-SA
	BRILON									
1192022400	ZTG-G-WAZ MESCH/BRIL188(WP+WR)	37.872	37.194	35.071	2.123	3.099	976	2,5 %	39.204	MO-SA
	BRUCHSAL									
1360011012	BRUCHSALER RUNDSCHAU-A2	25.332	24.461	23.471	990	1.438	448	1,7 %	26.021	MO-SA
	BRUNSBUETTEL									
1201411210	BRUNSBUETTELER ZEITUNG	2.988	2.776	2.455	321	408	87	2,8 %	3.105	MO-SA
	BUCHEN									
1436212012	FN-AUSG BUCHEN/WALLDUERN	7.489	7.225	7.144	81	105	24	0,1 %	47.807	MO-SA
1436221600	NORDBADISCHE NACHR(RNZ AUSG.4)	8.584	8.065	7.963	102	124	22	0,2 %	8.954	MO-SA
	BUCHLOE									
1026821500	BUCHLOER ZEITUNG	3.591	3.562	3.483	79	108	29	0,8 %	3.801	MO-SA
	BUECKEBURG									
1296021200	SCHAUMBURG LIPPISCHE LANDESZTG	2.869	2.775	2.587	188	357	169	5,4 %	3.105	MO-SA

IVW-NUMMER	ORT/TITEL ** TAGESZTGN -A- **	GESAMT-/UNTERAUSGABEN NACH AUSGABEORTEN VERBREITG	VERKAUF	ABO-EX	EV-VERKF	EV-LIEFERG	REMITT	REM %	DRUCKAUFL	E-WEISE
	BUEDINGEN									
1246611200	KREISANZ.F.WETTERAU U.VOGELSBG	16.215	16.070	15.175	895	1.169	274	1,6 %	16.919	MO-SA
	BUEHL									
1360020000	ACHER- UND BUEHLER BOTE -ABB	22.466	21.743	21.443	300	463	163	0,7 %	23.101	MO-SA
1545221600	BADISCHES TAGBLATT BUEHL	2.565	2.278	2.160	118	181	63	2,3 %	2.779	MO-SA
	BUENDE									
1074811400	NW BUENDER TAGEBLATT	13.335	12.815	12.347	468	696	228	1,7 %	13.713	MO-SA
	BUERSTADT									
1131630000	BUERSTAEDTER ZEITUNG	2.790	2.640	2.572	68	130	62	2,1 %	3.002	MO-SA
	BUESUM									
1114800000	BUESUMER NACHRICHTEN	1.846	1.748	1.275	473	629	156	7,7 %	2.022	DI+FR
	BURG AUF FEHMARN									
1201411600	FEHMARNSCHES TAGEBLATT	2.426	2.411	2.346	65	90	25	1,0 %	2.511	MO-SA
	BUTZBACH									
1246011600	BUTZBACHER ZEITUNG	7.406	7.205	6.933	272	337	65	0,8 %	7.659	MO-SA
	BUXTEHUDE									
1276232600	BUXTEH.TAGEBL./ALTLAEND.ZTG.	11.185	10.863	10.123	740	1.173	433	3,6 %	12.004	MO-SA
	CALW									
1539611400	SCHWARZWAELDER BOTE-C	14.498	13.288	13.184	104	192	88	0,6 %	14.855	MO-SA
1655012000	KREISNACHRICHTEN	13.939	12.993	12.885	108	161	53	0,4 %	14.426	MO-SA
	CELLE									
1302211400	CELLESCHE ZEITUNG	33.623	33.257	31.222	2.035	2.648	613	1,8 %	34.606	MO-SA
	CHAM									
1580411400	MZ-BAYERWALD	16.246	15.536	14.800	736	964	228	1,3 %	17.793	MO-SA
1652412400	CHAMER ZTG(FURTH/WALDMUENCHEN)	7.570	7.142	7.054	88	173	85	1,1 %	7.725	MO-SA
	CLOPPENBURG									
1547611012	NWZ-DER MUENSTERLAENDER-A12	6.985	6.898	5.733	1.165	1.807	642	8,2 %	7.816	MO-SA
1547660000	MUENSTERLAEND. TAGESZEITUNG	17.975	17.648	16.674	974	1.355	381	2,1 %	18.495	MO-SA
	COBURG									
1050430000	NEUE PRESSE GESAMTAUSGABE	32.855	31.558	30.266	1.292	1.858	566	1,7 %	34.077	MO-SA
1050431000	NEUE PRESSE HAUPTAUSG.COBURG	22.161	21.172	20.241	931	1.392	461	2,0 %	23.145	MO-SA
1054420000	COBURGER TAGEBLATT	19.286	17.596	17.020	576	871	295	1,5 %	19.731	MO-SA
	COCHEM									
1374811600	RHEIN-ZEITUNG D COCHEM/MOSEL	9.459	9.215	8.906	309	564	255	2,6 %	9.910	MO-SA
	COESFELD									
1500011010	MZ/COESFELD 03	3.154	2.939	2.823	116	284	168	4,8 %	3.479	MO-SA
1501611600	ALLGEMEINE ZEITUNG	16.418	15.824	15.572	252	368	116	0,7 %	16.612	MO-SA
	CUXHAVEN									
1276232800	CUXHAVENER NACHRICHTEN	14.605	14.338	13.584	754	995	241	1,6 %	15.269	MO-SA
	DACHAU									
1129800000	DACHAUER VOLKSBOTE	1.105	910	900	10	14	4	0,3 %	1.200	4X WO

IVW-NUMMER	ORT/TITEL ** TAGESZTGN -A- **	GESAMT-/UNTERAUSGABEN NACH AUSGABEORTEN VERBREITG	VERKAUF	ABO-EX	EV-VERKF	EV-LIEFERG	REMITT	REM %	DRUCKAUFL	E-WEISE
	DACHAU									
1472411012	DACHAUER NACHRICHTEN-E	11.244	11.018	10.076	942	1.247	305	2,6 %	11.769	MO-SA
1481211000	DACHAUER NEUESTE	5.568	5.527	4.925	602	855	253	4,0 %	6.394	MO-SA
	DARMSTADT									
1131600000	SUEDHESSEN KOMBINATION A	133.810	127.412	117.266	10.146	14.014	3.868	2,8 %	140.198	MO-SA
1131610000	DARMSTAEDTER ECHO GESAMT	120.225	114.392	104.425	9.967	13.682	3.715	3,0 %	125.915	MO-SA
1131611000	DARMSTAEDTER ECHO HAUPTAUSGABE	81.032	78.381	70.442	7.939	10.606	2.667	3,2 %	84.469	MO-SA
	DEGGENDORF									
1561211400	DEGGENDORFER/PLATTLINGER ZTG	20.364	20.229	19.094	1.135	1.409	274	1,3 %	21.089	MO-SA
	DELMENHORST									
1101411800	DELMENHORSTER KURIER	6.722	6.173	5.641	532	965	433	6,0 %	7.229	MO-SA
1547650000	DELMENHORSTER KREISBLATT	24.105	23.967	22.872	1.095	2.046	951	3,7 %	26.038	MO-SA
	DENZLINGEN									
1219601800	BAD ZTG 370 BRSG.NORD U.WALDK.	13.820	13.768	13.152	616	903	287	2,0 %	14.407	MO-SA
1219611010	BAD ZTG 110 BREISGAU NORD	6.334	6.308	5.993	315	411	96	1,5 %	6.550	MO-SA
	DETMOLD									
1074811600	NW-LIPPISCHE LANDESZEITUNG	47.307	46.926	43.159	3.767	4.954	1.187	2,4 %	49.081	MO-SA
1076012600	WB KREIS LIPPE (70)	10.907	10.623	10.093	530	1.115	585	5,0 %	11.666	MO-SA
	DIEBURG									
1024812000	TAGESPOST	1.872	1.797	1.692	105	177	72	3,5 %	2.052	MO-SA
1137600000	DIEBURGER ANZEIGER	2.369	2.323	2.118	205	275	70	2,7 %	2.550	3X WO
	DIEPHOLZ									
1553841200	KREISZEITUNG DIEPHOLZ/SULGN-B	18.571	18.439	18.092	347	483	136	0,7 %	19.648	MO-SA
1553841210	DIEPHOLZER KREISBLATT - B1	11.931	11.835	11.581	254	359	105	0,8 %	12.750	MO-SA
	DIESSEN									
1138500000	AMMERSEE KURIER	1.948	1.838	1.523	315	315			2.019	MI+SA
	DIETENHEIM									
1683221012	SWP/ILLERTAL-BOTE - 15	1.900	1.861	1.861					1.960	MO-SA
	DIEZ									
1374812200	RHEIN-ZEITUNG G LAHN-ZEITUNG DIEZ	6.959	6.867	6.690	177	339	162	2,2 %	7.334	MO-SA
	DILLENBURG									
1140400000	DILL ZEITUNG	11.263	10.472	10.234	238	382	144	1,2 %	11.750	MO-SA
1723611200	ZTG-GR LAHN-DILL AUSG DILL	17.215	16.370	16.063	307	389	82	0,5 %	17.711	MO-SA
	DILLINGEN/DONAU									
1026811000	DONAU ZEITUNG	14.025	14.002	13.740	262	358	96	0,7 %	14.404	MO-SA
	DILLINGEN/SAAR									
1601211412	SAARBRUECKER ZEITUNG-DILLINGEN	13.337	13.023	12.547	476	761	285	2,1 %	13.845	MO-SA
	DINGOLFING									
1652412000	DINGOLFINGER ANZEIGER	10.419	10.149	9.981	168	189	21	0,2 %	10.632	MO-SA
	DINKELSBUEHL									
1532421200	FLZ-DINKELSBUEHL/FEUCHTWANGEN	12.261	12.207	12.007	200	270	70	0,6 %	12.424	MO-SA

IVW-NUMMER	ORT/TITEL ** TAGESZTGN -A- **	GESAMT-/UNTERAUSGABEN NACH AUSGABEORTEN VERBREITG	VERKAUF	ABO-EX	EV-VERKF	EV-LIEFERG	REMITT	REM %	DRUCKAUFL	E-WEISE
	DONAUESCHINGEN									
1384403600	SUEDKURIER 207 D+MP	17.581	17.201	16.808	393	536	143	0,8 %	18.416	MO-SA
1384403800	SUEDKURIER 208 D+R+MP	31.824	31.287	30.383	904	1.188	284	0,9 %	33.406	MO-SA
1384404400	SUEDKURIER 201 D/NE	11.034	10.637	10.294	343	556	213	1,8 %	11.792	MO-SA
1384405600	SUEDKURIER 206 D/NE+TG	18.375	17.809	17.314	495	846	351	1,8 %	19.831	MO-SA
1384406800	SUEDKURIER 212 D/NE+TG+S/LR	30.622	29.589	28.761	828	1.318	490	1,5 %	32.850	MO-SA
1384407000	SUEDKURIER220 D/NE+TG+V+S/LR+W	58.370	56.795	55.203	1.592	2.521	929	1,5 %	61.898	MO-SA
	DONAUWOERTH									
1026811200	DONAUWOERTHER ZEITUNG	13.671	13.599	13.300	299	407	108	0,8 %	13.987	MO-SA
	DORSTEN									
1148013000	RUHR-NACHRICHTEN DN/HA	27.203	25.669	25.226	443	935	492	1,8 %	27.923	MO-SA
	DORTMUND									
1148000000	COOPERATN WESTFALEN MITTE-GES.	268.564	248.300	234.752	13.548	23.332	9.784	3,4 %	283.641	MO-SA
1148001000	COOP WESTF.MITTE-WIRA DORTMUND	191.901	177.495	166.183	11.312	18.807	7.495	3,7 %	203.905	MO-SA
1148010000	RUHR-NACHRICHTEN GESAMT	241.249	222.574	209.948	12.626	21.990	9.364	3,7 %	255.598	MO-SA
1148011000	RUHR-NACHRICHTEN DO/WI	164.586	151.769	141.379	10.390	17.465	7.075	4,0 %	175.862	MO-SA
1192001200	ZTG-G-WAZ DOR/HERD 375(WAZ+WR)	145.143	134.774	118.139	16.635	27.660	11.025	7,0 %	158.298	MO-SA
1192011600	ZTG-G-WAZ DORT/WIT 137(WR+WAZ)	155.669	144.535	127.571	16.964	28.238	11.274	6,7 %	169.143	MO-SA
1274013455	BILD - RUHR-OST	178.851	178.612		178.612	208.006	29.394	14,1 %	208.322	MO-SA
1274013455	BILD - RUHR-OST	183.024	182.773		182.773	212.856	30.083	14,1 %	213.201	MO-FR
1274013455	BILD - RUHR-OST	160.366	160.183		160.183	186.529	26.346	14,1 %	186.718	SA
	DREIEICH									
1544011200	STADTANZEIGER DREIEICH	4.629	4.487	4.054	433	647	214	4,3 %	5.008	DI+FR
	DUDERSTADT									
1389222420	EICHSFELDER TAGEBLATT	9.119	8.822	8.577	245	362	117	1,2 %	9.561	MO-SA
	DUELMEN									
1501612200	DUELMENER ZEITUNG	9.072	8.923	8.747	176	200	24	0,3 %	9.135	MO-SA
	DUEREN									
1003631000	AACHEN.VOLKSZ.+NACHR. D	30.267	30.154	26.994	3.160	4.169	1.009	3,1 %	32.067	MO-SA
	DUERKHEIM, BAD									
1425611022	DIE RHEINPFALZ-BAD DUERKH ZTG	9.448	9.213	8.957	256	335	79	0,8 %	9.682	MO-SA
	DUESSELDORF									
1158400000	HANDELSBLATT	135.677	131.641	119.842	11.799	32.237	20.438	13,1 %	156.295	MO-FR
1159600000	RHEINISCHE POST GESAMT	404.696	389.516	340.993	48.523	73.697	25.174	5,8 %	432.190	MO-SA
1159611000	RHEINISCHE POST D	133.680	127.791	99.405	28.386	43.853	15.467	10,3 %	149.822	MO-SA
1164801000	WESTDEUTSCHE ZEITUNG PLUS GESAMT MIT DÜSSELDORF EXPRESS	383.965	374.776	214.008	160.768	210.761	49.993	11,4 %	436.912	MO-SA
1164802000	WESTDEUTSCHE ZEITUNG PLUS GES. M.GENERAL-ANZEIGER BONN	344.591	332.425	285.493	46.932	68.898	21.966	5,9 %	370.651	MO-SA
1164803000	WESTDEUTSCHE ZEITUNG PLUS WESTDT. ZTG.M.D'DORF-EXPRESS	326.534	318.853	163.689	155.164	203.191	48.027	12,8 %	375.849	MO-SA
1164810000	WESTDEUTSCHE ZEITUNG PLUS GESAMT	257.874	249.360	213.620	35.740	52.762	17.022	6,1 %	277.662	MO-SA
1164820000	WESTDEUTSCHE ZEITUNG PLUS WESTDEUTSCHE ZEITUNG	200.443	193.437	163.301	30.136	45.192	15.056	7,0 %	216.599	MO-SA
1164821000	WESTDEUTSCHE ZEITUNG PLUS D'DORF/BERG.RM.M.D'DORF-EXPR.	318.329	311.284	159.783	151.501	196.738	45.237	12,4 %	366.120	MO-SA
1164822000	WESTDEUTSCHE ZEITUNG PLUS DÜSSELDORF/BERGISCHER RAUM	192.238	185.868	159.395	26.473	38.739	12.266	5,9 %	206.870	MO-SA

IVW-NUMMER	ORT/TITEL ** TAGESZTGN -A- **	GESAMT-/UNTERAUSGABEN NACH AUSGABEORTEN VERBREITG	VERKAUF	ABO-EX	EV-VERKF	EV-LIEFERG	REMITT	REM %	DRUCKAUFL	E-WEISE
	DUESSELDORF									
1164830000	WESTDEUTSCHE ZEITUNG PLUS D'DORF/NIEDERRH.M.D'DORF-EXPR	234.175	228.501	88.260	140.241	183.635	43.394	15,6 %	278.517	MO-SA
1164831000	WESTDEUTSCHE ZEITUNG PLUS DüSSELDORF/NIEDERRHEIN	108.084	103.085	87.872	15.213	25.636	10.423	8,7 %	119.267	MO-SA
1164832000	WESTDEUTSCHE ZEITUNG PLUS HAUPTAUS.D'DORF M.D'DORF-EXPR	168.539	165.009	34.035	130.974	169.612	38.638	18,6 %	207.725	MO-SA
1164833000	WESTDEUTSCHE ZEITUNG PLUS HAUPTAUSGABE DUESSELDORF	42.448	39.593	33.647	5.946	11.613	5.667	11,7 %	48.475	MO-SA
1164838000	EXPRESS AUSGABE DUESSELDORF	126.091	125.416	388	125.028	157.999	32.971	20,7 %	159.250	MO-SA
1180000000	ACN - GESAMTBELEGUNG	1.630.272	1.593.322	1.012.312	581.010	754.228	173.218	9,5 %	1.820.549	MO-SA
1180000000	ACN - GESAMTBELEGUNG	1.623.650	1.586.668	1.012.204	574.464	747.114	172.650	9,5 %	1.813.295	MO-FR
1180000000	ACN - GESAMTBELEGUNG	1.659.658	1.622.857	1.012.807	610.050	785.870	175.820	9,5 %	1.852.814	SA
1180020000	ACN-RHEIN-BERG.KOMB.M.EXPRESS	788.661	764.292	555.001	209.291	284.458	75.167	8,6 %	869.102	MO-SA
1180040000	ACN-RHEIN-BERG.KOMB.OH.EXPRESS	662.570	638.876	554.613	84.263	126.459	42.196	5,9 %	709.852	MO-SA
1192021200	ZTG-G-WAZ DUESSELDORF 151(NRZ)	21.380	19.721	14.980	4.741	9.573	4.832	18,3 %	26.399	MO-SA
1274013412	BILD-D'DORF/BERGISCHES LAND	138.408	137.642		137.642	161.404	23.762	14,5 %	163.547	MO-SA
1274013412	BILD-D'DORF/BERGISCHES LAND	141.678	140.899		140.899	165.229	24.330	14,5 %	167.471	MO-FR
1274013412	BILD-D'DORF/BERGISCHES LAND	123.915	123.209		123.209	144.462	21.253	14,5 %	146.168	SA
1274013413	BILD-D'DORF/NIEDERRHEIN	149.242	148.436		148.436	174.868	26.432	14,9 %	177.075	MO-SA
1274013413	BILD-D'DORF/NIEDERRHEIN	152.174	151.356		151.356	178.325	26.969	14,9 %	180.634	MO-FR
1274013413	BILD-D'DORF/NIEDERRHEIN	136.254	135.502		135.502	159.560	24.058	14,9 %	161.311	SA
1274013415	BILD-D'DORF/NIEDERRHEIN/BERG L	205.949	205.032		205.032	239.726	34.694	14,3 %	242.081	MO-SA
1274013415	BILD-D'DORF/NIEDERRHEIN/BERG L	210.331	209.399		209.399	244.843	35.444	14,3 %	247.311	MO-FR
1274013415	BILD-D'DORF/NIEDERRHEIN/BERG L	186.534	185.685		185.685	217.065	31.380	14,3 %	218.918	SA
1274013420	BILD - DUESSELDORF	81.701	81.046		81.046	96.546	15.500	15,7 %	98.541	MO-SA
1274013420	BILD - DUESSELDORF	83.521	82.856		82.856	98.711	15.855	15,7 %	100.794	MO-FR
1274013420	BILD - DUESSELDORF	73.635	73.026		73.026	86.957	13.931	15,7 %	88.561	SA
	DUISBURG									
1159611210	RHEINISCHE POST DU	6.758	6.257	5.857	400	929	529	7,2 %	7.372	MO-SA
1192011800	ZTG-G-WAZ DUISBG 101(WAZ+NRZ)	113.241	109.179	93.115	16.064	22.167	6.103	5,1 %	119.853	MO-SA
	EBERBACH									
1168500000	EBERBACHER ZEITUNG	3.955	3.790	3.698	92	92			4.050	MO-SA
	EBERN									
1050431010	NEUE PRESSE BZA.HASSBERGE	2.496	2.319	2.277	42	80	38	1,5 %	2.615	MO-SA
	EBERSBERG									
1472411014	EBERSBERGER ZEITUNG-B	10.439	10.215	9.169	1.046	1.385	339	3,1 %	11.013	MO-SA
1481211200	EBERSBERGER NEUESTE NACHRICHT	8.553	8.443	7.677	766	1.102	336	3,5 %	9.478	MO-SA
	ECKERNFOERDE									
1371212600	ECKERNFOERDER ZEITUNG	8.927	8.513	7.093	1.420	1.852	432	4,4 %	9.909	MO-SA
	EGGENFELDEN									
1561211600	ROTTALER ANZEIGER-RA	11.220	11.126	10.770	356	417	61	0,5 %	11.511	MO-SA
	EHINGEN									
1412807200	SCHWAEBISCHE ZEITUNG EHINGEN	6.951	6.915	6.866	49	96	47	0,7 %	7.094	MO-SA
1683221010	SWP/EHINGER TAGBLATT-14	5.511	5.375	5.283	92	148	56	1,0 %	5.788	MO-SA
	EICHSTAETT									
1347211210	EICHSTAETTER KURIER -2	10.072	9.955	9.856	99	159	60	0,6 %	10.390	MO-SA
	EINBECK									
1389212000	EINBECKER MORGENPOST	10.548	10.396	10.308	88	100	12	0,1 %	10.762	MO-SA

IVW-NUMMER	ORT/TITEL ** TAGESZTGN -A- **	GESAMT-/UNTERAUSGABEN NACH AUSGABEORTEN VERBREITG	VERKAUF	ABO-EX	EV-VERKF	EV-LIEFERG	REMITT	REM %	DRUCKAUFL	E-WEISE
	ELLWANGEN									
1412807300	IPF-U.JAGST-ZTG.AALENER VOLKSZ	13.388	13.137	13.060	77	149	72	0,5 %	13.598	MO-SA
	ELMSHORN									
1276231200	ELMSHORNER NACHRICHTEN	14.070	13.026	11.676	1.350	1.615	265	1,8 %	14.805	MO-SA
	EMDEN									
1547641200	EMDER ZEITUNG	10.526	10.445	8.536	1.909	2.661	752	6,6 %	11.439	MO-SA
	EMMENDINGEN									
1219601000	BAD ZTG 330 EDG.GES.U.BRSG.WES	37.901	37.741	36.128	1.613	2.268	655	1,7 %	39.201	MO-SA
1219601400	BAD ZTG 350 EDG.GES.U.BRSG.NOR	32.451	32.302	30.910	1.392	1.843	451	1,3 %	33.492	MO-SA
1219611400	BAD ZTG 300 EMMENDINGEN-GESAMT	26.117	25.994	24.917	1.077	1.432	355	1,3 %	26.942	MO-SA
	EMSDETTEN									
1501612400	EMSDETTENER VOLKSZEITUNG	7.764	7.341	7.147	194	288	94	1,2 %	7.897	MO-SA
	ENDINGEN									
1219601200	BAD ZTG 340 BR.WEST/EDG.U.LA/O	47.648	47.144	45.384	1.760	2.502	742	1,5 %	49.347	MO-SA
	EPPINGEN									
1314011400	HST-EPPINGER ZEITUNG	3.391	3.319	3.240	79	104	25	0,7 %	3.622	MO-SA
	ERBACH									
1131620000	DARMST.ECHO/ODENWAEL.HEIM.ZTG	10.859	10.301	9.862	439	612	173	1,5 %	11.242	MO-SA
	ERDING									
1472411016	ERDINGER ANZEIGER-C	12.747	12.607	11.437	1.170	1.549	379	2,8 %	13.440	MO-SA
1481211400	ERDINGER NEUESTE NACHRICHTEN	3.329	3.315	2.817	498	667	169	4,2 %	4.062	MO-SA
	ERLANGEN									
1532411400	ERLANGER NACHR.-NONA2 U.NOZ.32	40.979	40.800	37.449	3.351	4.801	1.450	3,4 %	42.801	MO-FR
1532411400	ERLANGER NACHR.-NONA2 U.NOZ.32	45.772	45.593	37.422	8.171	9.641	1.470	3,1 %	47.615	SA
	ESCHENBACH									
1054411400	NORDBAYR.KURIER-AUSG.D	2.311	2.240	2.096	144	197	53	2,2 %	2.406	MO-SA
1711211210	DER NEUE TAG-ESCHENB/KEMNATH-4	8.784	8.556	7.817	739	867	128	1,4 %	9.113	MO-SA
	ESCHWEGE									
1362511014	HNA-ESCHWEGE/WITZENHAUSEN	16.573	16.195	15.090	1.105	1.733	628	3,6 %	17.687	MO-SA
1362520000	WERRA-RUNDSCHAU	9.918	9.582	9.318	264	465	201	1,9 %	10.355	MO-SA
	ESSEN									
1192000000	ZTG-G-WAZ (WAZ+NRZ+WP+WR)+IKZ	1.294.764	1.241.681	1.108.128	133.553	202.429	68.876	5,0 %	1.376.916	MO-SA
1192000000	ZTG-G-WAZ (WAZ+NRZ+WP+WR)+IKZ	1.286.879	1.233.476	1.108.276	125.200	193.052	67.852	5,0 %	1.367.746	MO-FR
1192000000	ZTG-G-WAZ (WAZ+NRZ+WP+WR)+IKZ	1.329.665	1.277.974	1.107.448	170.526	243.944	73.418	5,2 %	1.417.513	SA
1192000200	ZTG-G-WAZ RH/RU (WAZ+NRZ+WR)	987.925	946.571	836.121	110.450	168.019	57.569	5,5 %	1.054.040	MO-SA
1192000200	ZTG-G-WAZ RH/RU (WAZ+NRZ+WR)	981.494	939.840	836.259	103.581	160.403	56.822	5,4 %	1.046.737	MO-FR
1192000200	ZTG-G-WAZ RH/RU (WAZ+NRZ+WR)	1.016.386	976.355	835.504	140.851	201.738	60.887	5,6 %	1.086.370	SA
1192000400	ZTG-G-WAZ RH/RU-WS (WAZ+NRZ)	531.370	513.278	448.321	64.957	99.186	34.229	6,0 %	569.913	MO-SA
1192000400	ZTG-G-WAZ RH/RU-WS (WAZ+NRZ)	528.034	509.892	448.387	61.505	95.497	33.992	6,0 %	566.354	MO-FR
1192000400	ZTG-G-WAZ RH/RU-WS (WAZ+NRZ)	546.133	528.244	448.012	80.232	115.512	35.280	6,0 %	585.663	SA
1192000600	ZG-G-WAZ WIRA SUEWSF+WSFRU/IKZ	763.394	728.403	659.807	68.596	103.243	34.647	4,3 %	807.003	MO-SA
1192000600	ZG-G-WAZ WIRA SUEWSF+WSFRU/IKZ	758.846	723.586	659.890	63.696	97.555	33.859	4,2 %	801.391	MO-FR
1192000600	ZG-G-WAZ WIRA SUEWSF+WSFRU/IKZ	783.533	749.730	659.436	90.294	128.433	38.139	4,6 %	831.852	SA
1192011000	ZTG-G-WAZ ESSEN 103 (WAZ+NRZ)	170.806	166.042	138.401	27.641	43.981	16.340	8,6 %	189.579	MO-SA
1192011220	ZTG-G-WAZ ESSEN/VELB304WAZ+NRZ	192.357	187.052	157.126	29.926	46.952	17.026	8,0 %	211.963	MO-SA

IVW-NUMMER	ORT/TITEL ** TAGESZTGN -A- **	GESAMT-/UNTERAUSGABEN NACH AUSGABEORTEN VERBREITG	VERKAUF	ABO-EX	EV-VERKF	EV-LIEFERG	REMITT	REM %	DRUCKAUFL	E-WEISE
	ESSEN									
1272020000	BILD AM SONNTAG-NIELSEN 2	564.665	561.077		561.077	653.492	92.415	14,1 %	657.733	SO
1274013410	BILD - RUHRGEBIET	372.319	371.806		371.806	429.992	58.186	13,5 %	430.652	MO-SA
1274013410	BILD - RUHRGEBIET	380.598	380.058		380.058	439.545	59.487	13,5 %	440.261	MO-FR
1274013410	BILD - RUHRGEBIET	335.655	335.266		335.266	387.691	52.425	13,5 %	388.104	SA
1274013460	BILD - RUHR-WEST	193.468	193.194		193.194	221.986	28.792	13,0 %	222.330	MO-SA
1274013460	BILD - RUHR-WEST	197.574	197.285		197.285	226.689	29.404	12,9 %	227.060	MO-FR
1274013460	BILD - RUHR-WEST	175.289	175.083		175.083	201.162	26.079	12,9 %	201.386	SA
1281221000	WELT AM SONNTAG REG-AUSG.NRW	118.019	115.553	10.950	104.603	133.566	28.963	19,5 %	148.153	SO
	ESSEN-KETTWIG									
1274013400	BILD - NIELSEN II	1.017.116	1.014.246		1.014.246	1.195.904	181.658	15,1 %	1.200.688	MO-SA
1274013400	BILD - NIELSEN II	1.037.664	1.034.753		1.034.753	1.220.256	185.503	15,1 %	1.225.309	MO-FR
1274013400	BILD - NIELSEN II	926.120	923.423		923.423	1.088.055	164.632	15,1 %	1.091.650	SA
	ESSEN-WITTLAGE, BAD									
1553811014	WITTLAGER KREISBLATT-A3	6.314	6.171	6.041	130	196	66	1,0 %	6.685	MO-SA
	ESSLINGEN									
1195200000	ESSLINGER ZEITUNG GESAMTAUSG.	50.826	49.606	47.244	2.362	3.430	1.068	2,0 %	53.225	MO-SA
1195210000	ESSLINGER ZEITUNG	40.340	39.433	37.662	1.771	2.495	724	1,7 %	41.771	MO-SA
1272040000	BILD AM SONNTAG NIELSEN 3 B	351.066	347.712		347.712	393.577	45.865	11,5 %	397.192	SO
	ETTLINGEN									
1360011011	BADISCHE NEUESTE NACHR.-A1B	20.049	19.648	18.923	725	964	239	1,2 %	20.489	MO-SA
	EUSKIRCHEN									
1378411800	KOELNER STADTANZEIGER-EN	12.067	11.881	10.745	1.136	1.562	426	3,3 %	12.873	MO-SA
1380430000	KOELNISCHE RUNDSCHAU-P	20.780	20.225	19.104	1.121	1.752	631	2,9 %	21.708	MO-SA
	EUTIN									
1201412600	OSTHOLSTEINER ANZEIGER	8.383	7.659	6.665	994	1.445	451	5,1 %	8.888	MO-SA
1276241200	LUEBECK.NACHR./OSTHOLST.SUED	9.685	9.566	8.512	1.054	1.632	578	5,5 %	10.596	DI-SO
	FELLBACH									
1655013410	FELLBACHER ZEITUNG	6.524	6.413	6.108	305	453	148	2,1 %	6.947	MO-SA
	FEUCHT									
1532411600	DER BOTE F.NBG.LAND MIT NOZ 31	11.180	11.106	10.712	394	577	183	1,6 %	11.505	MO-FR
1532411600	DER BOTE F.NBG.LAND MIT NOZ 31	12.369	12.295	10.710	1.585	1.870	285	2,2 %	12.811	SA
	FLENSBURG									
1201400000	SHP SCHLESW-HOLST PRESS GES.	359.427	351.390	311.336	40.054	60.098	20.044	5,2 %	386.429	MO-SA
1201410000	FLENSBURGER TAGEBLATT S-H-AUSG	162.566	160.530	143.419	17.111	26.328	9.217	5,2 %	175.854	MO-SA
1201410100	FLENSBURGER TAGEBLATT GESAMT	98.036	97.139	89.016	8.123	12.592	4.469	4,2 %	105.192	MO-SA
1201410125	FLENSBURGER TGBL. STADT U.LAND	40.831	40.595	37.464	3.131	4.907	1.776	4,1 %	43.468	MO-SA
1201410300	DER NORDSCHLESWIGER	3.172	2.798	2.784	14	46	32	1,0 %	3.307	MO-SA
1751000100	FLENSBORG AVIS	7.394	7.240	5.298	1.942	1.995	53	0,7 %	8.038	MO-SA
	FORCHHEIM									
1050411200	FRAENK.TAG-B FORCHH.EBERMST.	12.023	11.911	11.474	437	585	148	1,2 %	12.458	MO-SA
1532411200	NORDBAYERISCHE NACHR.1 16	8.150	8.056	7.664	392	654	262	3,1 %	8.548	MO-FR
1532411200	NORDBAYERISCHE NACHR.1 16	9.028	8.936	7.663	1.273	1.555	282	3,0 %	9.452	SA
	FRANKENBERG									
1362502000	HNA-KOMB FRANKENBERG/WALDECK	11.727	11.349	10.794	555	1.008	453	3,6 %	12.717	MO-SA
1362511016	HNA-FRANKENBERG	6.733	6.571	6.428	143	297	154	2,2 %	7.136	MO-SA

IVW-NUMMER	ORT/TITEL ** TAGESZTGN -A- **	GESAMT-/UNTERAUSGABEN NACH AUSGABEORTEN VERBREITG	VERKAUF	ABO-EX	EV-VERKF	EV-LIEFERG	REMITT	REM %	DRUCKAUFL	E-WEISE
	FRANKENBERG									
1386011200	FRANKENBERGER ZEITUNG	5.227	5.086	4.899	187	301	114	2,1 %	5.496	MO-SA
	FRANKENTHAL									
1425611019	DIE RHEINPFALZ-FRKTH.ZEITG.	16.378	16.277	15.721	556	868	312	1,8 %	16.969	MO-SA
	FRANKFURT									
1207200000	FRANKFURTER ALLGEMEINE	374.144	352.826	287.443	65.383	118.748	53.365	12,5 %	428.222	MO-SA
1207200000	FRANKFURTER ALLGEMEINE	358.726	337.371	287.443	49.928	99.130	49.202	12,0 %	409.251	MO-FR
1207200000	FRANKFURTER ALLGEMEINE	441.390	422.391	288.298	134.093	206.322	72.229	14,1 %	513.782	SA
1207211000	FRANKFURTER ALLGEMEINE-STADT	86.604	81.306	71.689	9.617	15.164	5.547	6,0 %	92.856	MO-SA
1208800000	FRANKFURTER NEUE PRESSE GES.	134.455	124.590	110.328	14.262	20.890	6.628	4,7 %	142.190	MO-SA
1208800200	FNP-GESAMT + NIA DI/FR.	137.413	127.296	112.110	15.186	22.108	6.922	4,8 %	145.659	DI+FR
1208811000	FNP-HAUPTAUSGABE FRANKFURT	93.617	86.354	75.533	10.821	15.592	4.771	4,8 %	99.096	MO-SA
1210000000	FRANKFURTER RUNDSCHAU	196.691	190.566	143.775	46.791	77.802	31.011	13,6 %	228.304	MO-SA
1210000000	FRANKFURTER RUNDSCHAU	183.466	177.306	143.775	33.531	61.609	28.078	13,2 %	212.144	MO-FR
1210000000	FRANKFURTER RUNDSCHAU	255.713	249.758	145.577	104.181	149.147	44.966	14,9 %	301.279	SA
1212200000	HUERRIYET GESAMT	82.300	82.100	3.088	79.012	108.788	29.776	26,4 %	112.686	MO-SO
1212200100	HUERRIYET INLAND	62.923	62.813	3.088	59.725	77.963	18.238	22,4 %	81.591	MO-SO
1212200200	HUERRIYET AUSLAND	19.377	19.287		19.287	30.825	11.538	37,1 %	31.095	MO-SO
1272030000	BILD AM SONNTAG-NIELSEN 3 A	463.608	460.092		460.092	528.210	68.118	12,8 %	532.137	SO
1274011800	BILD - NIELSEN III A	941.130	939.580		939.580	1.109.477	169.897	15,3 %	1.111.512	MO-SA
1274011800	BILD - NIELSEN III A	964.228	962.654		962.654	1.136.661	174.007	15,3 %	1.138.727	MO-FR
1274011800	BILD - NIELSEN III A	838.827	837.389		837.389	989.090	151.701	15,3 %	990.989	SA
1274011810	BILD - FRANKFURT	217.839	216.828		216.828	246.715	29.887	12,1 %	247.751	MO-SA
1274011810	BILD - FRANKFURT	225.901	224.865		224.865	255.860	30.995	12,1 %	256.925	MO-FR
1274011810	BILD - FRANKFURT	182.134	181.236		181.236	206.215	24.979	12,1 %	207.125	SA
	FREIBURG									
1219600000	BAD ZTG 101 GESAMT MIT OV	197.268	194.667	183.885	10.782	15.519	4.737	2,3 %	206.544	MO-SA
1219600100	BADISCHE ZEITUNG 104 ALLEIN	175.407	173.658	163.252	10.406	14.866	4.460	2,4 %	184.196	MO-SA
1219600200	BAD ZTG 105 FR.U.WEIT.UMG.M.LA	135.301	134.167	125.410	8.757	12.430	3.673	2,6 %	142.060	MO-SA
1219600400	BAD ZTG 106 FR.U.WEIT.UMG.	125.554	124.764	116.154	8.610	12.196	3.586	2,7 %	131.914	MO-SA
1219600600	BAD ZTG 150 FREIBURG U.EMMEND.	102.565	102.036	94.236	7.800	10.922	3.122	2,9 %	107.583	MO-SA
1219600800	BAD ZTG 160 FREIBURG U.MUELLH.	86.742	86.283	79.165	7.118	10.081	2.963	3,2 %	91.297	MO-SA
1219611000	BADISCHE ZEITUNG 100 FREIBURG	76.448	76.042	69.319	6.723	9.490	2.767	3,4 %	80.641	MO-SA
	FREISING									
1472411018	FREISINGER TAGBLATT-D	12.222	12.018	11.260	758	1.004	246	1,9 %	12.698	MO-SA
1481211600	FREISINGER NEUESTE NACHRICHTEN	5.945	5.900	5.150	750	1.067	317	4,6 %	6.824	MO-SA
	FREUDENSTADT									
1539611600	SCHWARZWAELDER BOTE F1	19.965	18.918	18.673	245	404	159	0,8 %	20.320	MO-SA
	FREYUNG									
1561213400	PASS N.PRESS FREYUNG/GRAFENAU	13.880	13.742	12.821	921	1.135	214	1,5 %	14.464	MO-SA
	FRIEDBERG/SCHWABEN									
1026810814	FRIEDBERGER ALLGEMEINE	10.729	10.694	10.358	336	430	94	0,9 %	11.047	MO-SA
	FRIEDBERG/HESSEN									
1246011400	WETTERAUER ZEITUNG	23.662	22.924	21.638	1.286	1.827	541	2,2 %	24.699	MO-SA
	FRIEDRICHSHAFEN									
1412804000	SCHWAEBISCHE ZEITUNG FR-HAFEN	17.019	16.835	16.109	726	996	270	1,6 %	17.383	MO-SA
	FRITZLAR									
1362511018	HNA-FRITZLAR/HOMBERG	16.762	16.416	15.811	605	967	362	2,1 %	17.565	MO-SA

IVW-NUMMER	ORT/TITEL ** TAGESZTGN -A- **	GESAMT-/UNTERAUSGABEN NACH AUSGABEORTEN VERBREITG	VERKAUF	ABO-EX	EV-VERKF	EV-LIEFERG	REMITT	REM %	DRUCKAUFL	E-WEISE
	FUERSTENFELDBRUCK									
1472411020	FUERSTENFELDBRUCKER TAGEBLATT	15.279	14.909	13.434	1.475	1.953	478	3,0 %	16.100	MO-SA
1481211800	FUERSTENFELDBR.NEUESTE NACHR.	15.245	15.061	13.379	1.682	2.189	507	3,1 %	16.515	MO-SA
	FUERTH									
1532411010	FUERTHER NACHRICHTEN M NOZ 14	37.275	37.081	33.393	3.688	5.459	1.771	4,5 %	39.418	MO-FR
1532411010	FUERTHER NACHRICHTEN M NOZ 14	40.974	40.783	33.390	7.393	9.134	1.741	4,0 %	43.061	SA
	FUESSEN									
1026821000	ALLGAEUER ZTG.-FUESSENER BLATT	10.647	10.586	10.227	359	501	142	1,3 %	11.067	MO-SA
	FULDA									
1228400000	ANZEIGENBLOCK OSTHESSEN	63.557	62.620	60.442	2.178	2.870	692	1,1 %	65.658	MO-SA
1228420000	FULDAER ZEITUNG GESAMT	45.645	44.947	43.076	1.871	2.482	611	1,3 %	47.302	MO-SA
1228421000	FULDAER ZEITUNG-HAUPTAUSGABE	36.823	36.296	34.516	1.780	2.358	578	1,5 %	38.117	MO-SA
	GAILDORF									
1683231212	SWP/RUNDSCHAU GAILDORF - 26	5.096	5.071	4.999	72	94	22	0,4 %	5.256	MO-SA
	GANDERSHEIM, BAD									
1389211200	GANDERSHEIMER KREISBLATT/AHA	5.589	5.346	5.057	289	344	55	0,9 %	5.823	MO-SA
	GARMISCH-PARTENKIRCHEN									
1472411022	GARMISCH-PARTENKIRCHNER TGBL.P	16.242	15.909	14.211	1.698	2.249	551	3,2 %	17.196	MO-SA
	GEISLINGEN									
1683221612	SWP/GEISLINGER ZEITUNG/NWZ-20	16.126	16.056	15.799	257	345	88	0,5 %	16.826	MO-SA
	GELDERN									
1159611400	RHEINISCHE POST GEL	17.366	17.052	15.585	1.467	1.997	530	2,9 %	17.991	MO-SA
	GELNHAUSEN									
1246620000	GELNHAEUSER TAGEBLATT	6.311	6.255	5.860	395	599	204	2,9 %	7.103	MO-SA
	GELSENKIRCHEN									
1148012200	RUHR-NACHRICHTEN GE	8.085	7.181	6.791	390	1.082	692	7,7 %	8.972	MO-SA
1192012000	ZTG-G-WAZ GELSENK.GES126 (WAZ)	59.049	56.879	49.062	7.817	11.379	3.562	5,7 %	62.847	MO-SA
1192012008	ZTG-G-WAZ GELS,DAVON BUER(WAZ)	26.604	25.675	22.758	2.917	4.157	1.240	4,4 %	27.951	MO-SA
1579011200	BUERSCHE ZEITUNG	14.576	14.112	12.642	1.470	2.307	837	5,3 %	15.849	MO-SA
	GEMUENDEN									
1745211022	MAIN-POST GEMUENDEN/LOHR	5.305	5.038	4.814	224	274	50	0,9 %	5.571	MO-SA
	GEORGEN, ST.									
1384412400	SUEDKURIER 204 TG	7.341	7.172	7.020	152	290	138	1,7 %	8.039	MO-SA
	GERABRONN									
1683231400	SWP/HOHENLOHER TAGBLATT-27	14.869	14.761	14.672	89	105	16	0,1 %	14.985	MO-SA
	GEROLZHOFEN									
1242500000	DER STEIGERWALDBOTE	1.707	1.590	1.535	55	55			1.817	MO-SA
	GEVELSBERG									
1192022600	ZTG-G-WAZ ENNEP-SUED168(WR+WP)	25.871	25.121	22.569	2.552	3.349	797	2,9 %	27.046	MO-SA
	GIENGEN									
1683221210	SWP/BRENZTAL-BOTE - 17	2.677	2.611	2.604	7	9	2	0,1 %	2.922	MO-SA

IVW-NUMMER	ORT/TITEL ** TAGESZTGN -A- **	GESAMT-/UNTERAUSGABEN NACH AUSGABEORTEN VERBREITG	VERKAUF	ABO-EX	EV-VERKF	EV-LIEFERG	REMITT	REM %	DRUCKAUFL	E-WEISE
	GIESSEN									
1246000000	GIESSENER ALLGEMEINE-GESAMT	61.742	58.678	55.431	3.247	4.671	1.424	2,2 %	64.680	MO-SA
1246011000	GIESSENER ALLG./ALSFELDER ALLG	30.674	28.549	26.860	1.689	2.507	818	2,5 %	32.322	MO-SA
1246600000	ZEITUNGSGRUPPE ZENTRAL-HESSEN	72.287	70.449	66.404	4.045	6.028	1.983	2,5 %	77.770	MO-SA
1246611000	GIESSENER ANZEIGER STAMMAUSG.	23.685	22.678	21.156	1.522	2.305	783	3,0 %	25.718	MO-SA
	GIFHORN									
1095825400	BZ GIFHORNER RUNDSCHAU	10.647	10.519	9.398	1.121	1.651	530	4,6 %	11.474	MO-SA
	GLADBECK									
1192012200	ZTG-G-WAZ GLADBECK 127 (WAZ)	19.960	19.179	18.270	909	1.323	414	2,0 %	20.502	MO-SA
	GOEPPINGEN									
1683221600	SWP/N.WRTT.ZG+GEISLGN.ZTG-18	58.740	58.459	56.462	1.997	2.792	795	1,3 %	61.189	MO-SA
1683221610	SWP/NEUE WUERTT ZEITUNG-19	42.614	42.403	40.663	1.740	2.447	707	1,6 %	44.363	MO-SA
	GOETTINGEN									
1362512000	HNA-REGIONALAUSG NIEDERSACHSEN	46.504	43.764	41.480	2.284	3.306	1.022	2,1 %	48.918	MO-SA
1389222000	GOETTINGER TAGEBLATT GESAMT	50.458	48.937	44.557	4.380	5.941	1.561	2,9 %	53.297	MO-SA
1389222210	GOETTINGER TAGEBLATT	41.339	40.115	35.980	4.135	5.579	1.444	3,3 %	43.736	MO-SA
	GOSLAR									
1095826400	HARZ LOKAL	47.644	46.281	42.890	3.391	4.607	1.216	2,4 %	51.415	MO-SA
1095826600	GOSLARSCHE ZEITUNG	30.049	29.576	26.943	2.633	3.590	957	3,0 %	32.421	MO-SA
	GREVEN									
1500011014	MZ/GREVEN 15	4.786	4.149	4.077	72	171	99	2,0 %	4.962	MO-SA
1501611016	WN GREVEN 05	4.739	4.540	4.317	223	311	88	1,8 %	4.874	MO-SA
	GRIESBACH									
1561212000	PASSAUER NEUE PRESSE-G	10.641	10.529	9.955	574	665	91	0,8 %	10.910	MO-SA
	GRIESHEIM/DARMSTADT									
1258000000	GRIESHEIMER ANZEIGER	3.654	3.579	3.519	60	60			3.694	MI+SA
	GRONAU/LEINE									
1296021400	LEINE DEISTER ZT/NIEDERS.POST	5.117	4.855	4.712	143	198	55	1,0 %	5.352	MO-SA
	GRONAU/WESTFALEN									
1501611200	WN GRONAU 11	12.188	11.774	11.407	367	495	128	1,0 %	12.355	MO-SA
	GROSS-GERAU									
1131611400	DARMST.ECHO/HEIM-ZTG GROSS-GER	10.058	9.142	8.701	441	630	189	1,8 %	10.459	MO-SA
	GROSS-UMSTADT									
1262800000	ODENWAELDER BOTE	4.027	3.977	3.875	102	102			4.200	MI+SA
	GROSS-ZIMMERN									
1263200000	GROSS ZIMMERNER LOKAL ANZEIGER	2.155	2.091	1.970	121	121			2.300	MI+FR
	GRUENSTADT									
1425611012	DIE RHEINPFALZ-UNTERHAARDT	9.957	9.747	9.528	219	310	91	0,9 %	10.273	MO-SA
	GUENZBURG									
1026811600	GUENZBURGER ZEITUNG	15.720	15.667	15.434	233	305	72	0,5 %	15.996	MO-SA
	GUETERSLOH									
1074811800	NW GUETERSLOHER ZEITUNG	21.485	20.451	19.494	957	1.649	692	3,1 %	22.379	MO-SA

IVW-NUMMER	ORT/TITEL ** TAGESZTGN -A- **	GESAMT-/UNTERAUSGABEN NACH AUSGABEORTEN VERBREITG	VERKAUF	ABO-EX	EV-VERKF	EV-LIEFERG	REMITT	REM %	DRUCKAUFL	E-WEISE
	GUETERSLOH									
1076011200	WB KREIS GUETERSLOH (20)	9.484	9.209	8.520	689	1.240	551	5,4 %	10.266	MO-SA
1500021200	DIE GLOCKE/GUETERL.VZ/WIED.ZTG	28.539	27.798	27.068	730	1.311	581	2,0 %	29.334	MO-SA
	GUMMERSBACH									
1378412000	OBERBERGISCHER ANZEIGER-OB	7.967	7.860	7.080	780	1.073	293	3,4 %	8.617	MO-SA
1380440000	OBERBERGISCHE VOLKS-ZEITUNG	29.655	29.240	27.424	1.816	2.788	972	3,1 %	30.861	MO-SA
	GUNZENHAUSEN									
1532411800	ALTMUEHL-BOTE MIT NOZ 39	8.490	8.438	8.346	92	167	75	0,9 %	8.731	MO-FR
1532411800	ALTMUEHL-BOTE MIT NOZ 39	8.732	8.681	8.346	335	419	84	0,9 %	8.972	SA
	HAGEN									
1192001800	ZTG-G-WAZ HA/HER/WET372(WP+WR)	63.194	60.738	54.245	6.493	10.263	3.770	5,6 %	67.702	MO-SA
1192002000	ZTG-G-WAZ HA/HER/IS 371(WP+WR)	79.270	75.886	68.168	7.718	12.152	4.434	5,2 %	84.872	MO-SA
1192002200	ZTG-G-WAZ HA/ISERL.376(WP+WR)	66.537	63.526	56.999	6.527	10.505	3.978	5,6 %	71.531	MO-SA
1192022800	ZTG-G-WAZ HAGEN 172 (WP+WR)	50.461	48.378	43.076	5.302	8.616	3.314	6,1 %	54.361	MO-SA
	HALLE									
1074812000	HALLER KREISBLATT	13.195	12.772	12.371	401	631	230	1,7 %	13.599	MO-SA
	HALVER									
1429611200	ALLGEMEINER ANZEIGER	3.775	3.649	3.496	153	168	15	0,4 %	3.840	MO-SA
	HAMBURG									
1067111200	DIE TAGESZEITUNG (TAZ HAMBURG)	8.781	8.605	4.681	3.924	8.847	4.923	35,6 %	13.842	MO-SA
1212200300	HUERRIYET AUSGABE NORD	9.907	9.907		9.907	12.916	3.009	23,3 %	12.916	MI
1272000000	BILD AM SONNTAG - GESAMT	2.233.908	2.215.052		2.215.052	2.621.413	406.361	15,4 %	2.644.223	SO
1272010000	BILD AM SONNTAG-NIELSEN 1	500.360	494.597		494.597	582.453	87.856	14,9 %	589.171	SO
1274000000	BILD-ZEITUNG GESAMT	4.262.790	4.247.954		4.247.954	5.023.436	775.482	15,4 %	5.044.461	MO-SA
1274000000	BILD-ZEITUNG GESAMT	4.346.523	4.331.506		4.331.506	5.122.284	790.778	15,4 %	5.143.762	MO-FR
1274000000	BILD-ZEITUNG GESAMT	3.891.957	3.877.933		3.877.933	4.585.675	707.742	15,4 %	4.604.700	SA
1274000001	BILD-ZTG GES. SONDER-AUSGABE	2.405.260	2.390.324		2.390.324	2.828.454	438.130	15,4 %	2.850.550	
1274011000	BILD - NIELSEN I	1.203.423	1.197.034		1.197.034	1.393.931	196.897	14,0 %	1.403.523	MO-SA
1274011000	BILD - NIELSEN I	1.220.609	1.214.142		1.214.142	1.413.711	199.569	14,0 %	1.423.439	MO-FR
1274011000	BILD - NIELSEN I	1.127.303	1.121.267		1.121.267	1.306.328	185.061	14,1 %	1.315.328	SA
1274011010	BILD - NIELSEN I NORD	573.962	570.568		570.568	652.577	82.009	12,5 %	657.643	MO-SA
1274011010	BILD - NIELSEN I NORD	582.341	578.866		578.866	661.939	83.073	12,5 %	667.091	MO-FR
1274011010	BILD - NIELSEN I NORD	536.852	533.815		533.815	611.113	77.298	12,6 %	615.800	SA
1274011022	BILD - NIELSEN I WEST	255.079	253.487		253.487	307.879	54.392	17,5 %	310.846	MO-SA
1274011022	BILD - NIELSEN I WEST	258.679	257.097		257.097	312.261	55.164	17,5 %	315.267	MO-FR
1274011022	BILD - NIELSEN I WEST	239.136	237.501		237.501	288.473	50.972	17,5 %	291.271	SA
1274013000	BILD - HAMBURG	447.794	444.901		444.901	502.854	57.953	11,4 %	507.017	MO-SA
1274013000	BILD - HAMBURG	456.809	453.884		453.884	513.007	59.123	11,4 %	517.245	MO-FR
1274013000	BILD - HAMBURG	407.868	405.116		405.116	457.891	52.775	11,4 %	461.721	SA
1276200000	WIRAKO HAMBURG	612.575	591.360	492.154	99.206	132.335	33.129	5,1 %	654.712	MO-SA
1276200000	WIRAKO HAMBURG	596.177	574.668	491.734	82.934	113.824	30.890	4,9 %	636.007	MO-FR
1276200000	WIRAKO HAMBURG	686.131	666.201	493.743	172.458	215.674	43.216	5,8 %	738.805	SA
1276210000	HAMBURGER ABENDBLATT	302.214	290.954	219.907	71.047	93.615	22.568	6,9 %	325.225	MO-SA
1276210000	HAMBURGER ABENDBLATT	286.704	275.421	219.554	55.867	76.347	20.480	6,7 %	307.522	MO-FR
1276210000	HAMBURGER ABENDBLATT	372.009	360.852	221.496	139.356	171.319	31.963	7,9 %	404.886	SA
1276220000	HARBURGER ANZEIGEN U.NACHR.	34.532	32.876	30.238	2.638	3.728	1.090	3,1 %	35.692	MO-SA
1276220000	HARBURGER ANZEIGEN U.NACHR.	33.644	31.717	30.171	1.546	2.485	939	2,7 %	34.690	MO-FR
1276220000	HARBURGER ANZEIGEN U.NACHR.	38.293	37.819	30.238	7.581	9.363	1.782	4,4 %	40.124	SA
1276231400	BERGEDORFER ZEITUNG	24.871	24.636	20.625	4.011	5.136	1.125	4,2 %	26.843	MO-SA
1276231400	BERGEDORFER ZEITUNG	23.877	23.642	20.625	3.017	4.059	1.042	4,0 %	25.780	MO-FR
1276231400	BERGEDORFER ZEITUNG	29.349	29.114	20.625	8.489	9.984	1.495	4,7 %	31.641	SA

IVW-NUMMER	ORT/TITEL ** TAGESZTGN -A- **	GESAMT-/UNTERAUSGABEN NACH AUSGABEORTEN VERBREITG	VERKAUF	ABO-EX	EV-VERKF	EV-LIEFERG	REMITT	REM %	DRUCKAUFL	E-WEISE
	HAMBURG									
1278800000	HAMBURGER MORGENPOST	146.353	145.915		145.915	205.241	59.326	28,7 %	206.507	MO-SA
1280400000	DIE WELT	228.526	220.275	186.617	33.658	94.146	60.488	20,7 %	291.723	MO-SA
1280400000	DIE WELT	224.128	215.831	188.300	27.531	87.298	59.767	20,9 %	286.610	MO-FR
1280400000	DIE WELT	248.310	240.275	179.050	61.225	124.957	63.732	20,3 %	314.720	SA
1280411000	DIE WELT-HBG.AUSG.	61.467	60.149	51.172	8.977	19.842	10.865	14,9 %	73.099	MO-SA
1281200000	WELT AM SONNTAG-GESAMT	347.616	338.758	69.652	269.106	369.921	100.815	22,2 %	453.128	SO
1288900000	HARBURG.RDSCH-HAMB ABDBL-BLGE	28.331	26.311	20.386	5.925	7.379	1.454	4,9 %	29.842	MO-SA
	HAMELN									
1296000000	DEWEZET-ANZEIGENRING	69.608	67.955	62.824	5.131	7.135	2.004	2,7 %	73.833	MO-SA
1296010000	DWZ-KOMB.M.SCHAUMBURGER ZTG.	47.570	46.648	42.768	3.880	5.336	1.456	2,9 %	50.520	MO-SA
1296011000	DEISTER UND WESER ZEITUNG GES.	37.733	37.372	34.240	3.132	4.165	1.033	2,6 %	39.506	MO-SA
1296011010	DEISTER UND WESER ZEITUNG HPT.	28.789	28.544	26.303	2.241	2.821	580	1,9 %	29.811	MO-SA
	HAMM									
1297600000	WESTF.ANZEIGER/MITTELWESTF.ZTG	117.976	113.538	108.764	4.774	6.617	1.843	1,5 %	121.902	MO-SA
1297611000	WESTFAELISCHER ANZEIGER A-HAMM	52.499	50.309	47.867	2.442	3.369	927	1,7 %	53.999	MO-SA
	HANAU									
1208812000	KINZIGTAL-NACHR./OBERHESS.VZ	15.086	13.466	11.864	1.602	2.720	1.118	6,8 %	16.504	MO-SA
1208812600	KINZIGTAL-NACHRICHTEN	12.166	11.090	9.666	1.424	2.379	955	7,2 %	13.321	MO-SA
1298800000	HANAUER ANZEIGER - GESAMT	24.292	23.967	22.380	1.587	1.904	317	1,3 %	24.922	MO-SA
	HANNOVER									
1274011012	BILD - NIELSEN I SUED	374.382	372.979		372.979	433.475	60.496	13,9 %	435.034	MO-SA
1274011012	BILD - NIELSEN I SUED	379.589	378.179		378.179	439.511	61.332	13,9 %	441.081	MO-FR
1274011012	BILD - NIELSEN I SUED	351.315	349.951		349.951	406.742	56.791	13,9 %	408.257	SA
1274012010	BILD - HANNOVER	160.604	159.617		159.617	183.638	24.021	13,0 %	184.693	MO-SA
1274012010	BILD - HANNOVER	164.060	163.066		163.066	187.602	24.536	13,0 %	188.668	MO-FR
1274012010	BILD - HANNOVER	145.297	144.345		144.345	166.084	21.739	13,0 %	167.093	SA
1302200000	HANNOVERSCHE ALLGEMEINE-TOTAL	514.207	504.211	443.076	61.135	90.174	29.039	5,2 %	555.236	MO-SA
1302200000	HANNOVERSCHE ALLGEMEINE-TOTAL	505.626	495.585	443.040	52.545	79.237	26.692	4,9 %	544.201	MO-FR
1302200000	HANNOVERSCHE ALLGEMEINE-TOTAL	552.916	543.128	443.239	99.889	139.481	39.592	6,5 %	604.900	SA
1302200200	HAZ-KOMBINATION NORD. FORMAT	335.779	328.851	279.214	49.637	74.677	25.040	6,8 %	369.300	MO-SA
1302200200	HAZ-KOMBINATION NORD. FORMAT	328.346	321.371	279.218	42.153	64.932	22.779	6,3 %	359.508	MO-FR
1302200200	HAZ-KOMBINATION NORD. FORMAT	369.363	362.650	279.201	83.449	118.652	35.203	8,5 %	413.367	SA
1302200400	HAZ-HAUPTAUSGABE	296.810	290.956	243.708	47.248	70.778	23.530	7,2 %	327.614	MO-SA
1302200400	HAZ-HAUPTAUSGABE	289.472	283.575	243.712	39.863	61.149	21.286	6,7 %	317.937	MO-FR
1302200400	HAZ-HAUPTAUSGABE	329.971	324.313	243.695	80.618	114.232	33.614	9,1 %	371.162	SA
1302210000	HAZ-REGIONAL	407.622	399.393	345.635	53.758	80.547	26.789	6,0 %	444.120	MO-SA
1302210000	HAZ-REGIONAL	399.691	391.415	345.639	45.776	70.272	24.496	5,6 %	433.793	MO-FR
1302210000	HAZ-REGIONAL	443.416	435.402	345.622	89.780	126.876	37.096	7,6 %	490.595	SA
1302211000	HAZ/NP-GROSSRAUM-AUSGABE	227.764	222.834	180.952	41.882	63.235	21.353	8,4 %	255.224	MO-SA
1302211000	HAZ/NP-GROSSRAUM-AUSGABE	221.386	216.416	180.952	35.464	54.638	19.174	7,8 %	246.564	MO-FR
1302211000	HAZ/NP-GROSSRAUM-AUSGABE	256.599	251.848	180.952	70.896	102.041	31.145	10,6 %	294.190	SA
1302211012	HAZ/NP-STADTTEIL-ZEITUNG NORD	22.791	22.207	15.875	6.332	9.201	2.869	11,0 %	26.008	2XWOE
1302211014	HAZ/NP-STADTTEIL-ZEITUNG WEST	23.462	22.631	17.994	4.637	6.857	2.220	8,6 %	25.840	2XWOE
1302211016	HAZ/NP-STADTTEIL-ZEITUNG OST	33.755	33.595	27.857	5.738	8.204	2.466	6,8 %	36.353	2XWOE
1302211018	HAZ/NP-STADTTEIL-ZEITUNG SUED	27.877	27.715	23.529	4.186	6.086	1.900	6,3 %	30.110	2XWOE
1302211020	HAZ/NP + LEINE-ZEITUNG	24.551	24.135	21.175	2.960	4.320	1.360	5,2 %	26.262	MO-SA
1302211022	HAZ/NP LANDKREISZEITUNG NORD	21.665	21.279	18.799	2.480	3.583	1.103	4,8 %	23.013	MO-SA
1302211024	HAZ/NP ANZEIGER F.BURGD/LEHRTE	18.075	17.738	15.725	2.013	2.924	911	4,8 %	19.168	MO-SA
1302211026	HAZ/NP LANDKREISZEITUNG SUED	22.042	21.561	18.031	3.530	5.312	1.782	7,3 %	24.250	MO-SA
1302211028	HAZ/NP LANDKREISZEITUNG WEST	18.167	17.850	15.517	2.333	3.419	1.086	5,6 %	19.444	MO-SA
	HANNOVERSCH-MUENDEN									
1362512010	HNA-MUENDENER ALLGEMEINE	8.665	8.381	7.962	419	663	244	2,7 %	9.137	MO-SA

IVW-NUMMER	ORT/TITEL ** TAGESZTGN -A- **	GESAMT-/UNTERAUSGABEN NACH AUSGABEORTEN VERBREITG	VERKAUF	ABO-EX	EV-VERKF	EV-LIEFERG	REMITT	REM %	DRUCKAUFL	E-WEISE
	HARZBURG, BAD									
1302212500	HARZBURGER ZEITUNG	5.423	5.177	4.879	298	479	181	3,0 %	6.112	MO-SA
	HASSFURT									
1050411400	FRAENKISCHER TAG E HASSF/EBERN	6.203	6.141	6.022	119	179	60	0,9 %	6.468	MO-SA
1306500000	HASSFURTER TAGBLATT	5.908	5.698	5.582	116	152	36	0,6 %	6.180	MO-SA
	HATTINGEN									
1192012600	ZTG-G-WAZ HATTINGN 147(WAZ+WR)	18.038	17.632	16.720	912	1.385	473	2,5 %	18.758	MO-SA
	HAVIXBECK									
1501611014	WN HAVIXBECK/NOTTULN 04	4.800	4.561	4.377	184	254	70	1,4 %	4.917	MO-SA
	HECHINGEN									
1683211600	SWP/HOHENZOLLERISCHE ZTG.-10	8.979	8.512	8.474	38	57	19	0,2 %	9.188	MO-SA
	HEIDE									
1201411200	DITHMARSCHER LANDESZEITUNG-GES	25.001	24.020	20.756	3.264	4.481	1.217	4,6 %	26.328	MO-SA
	HEIDELBERG									
1436200600	RHEIN-NECKAR-ZTG+FRAENK NACHR.	137.663	130.804	124.063	6.741	9.637	2.896	2,0 %	143.771	MO-SA
1436220000	RHEIN-NECKAR-ZEITUNG GESAMT	108.900	102.988	96.547	6.441	9.237	2.796	2,5 %	113.871	MO-SA
1436221000	RHEIN-NECKAR-ZTG.HAUPT-AUSG.	72.498	67.780	62.501	5.279	7.879	2.600	3,4 %	76.381	MO-SA
	HEIDENHEIM									
1683221200	HEIDNHM ZTG+NEUE PRESSE+BB-16	35.128	33.858	33.454	404	592	188	0,5 %	36.396	MO-SA
1683221212	HEIDENHEIMER NEUE PRESSE	8.145	7.700	7.656	44	78	34	0,4 %	8.511	MO-SA
	HEILBRONN									
1314000000	HEILBRONNER STIMME GESAMT	102.448	100.972	96.934	4.038	5.326	1.288	1,2 %	106.352	MO-SA
1314010000	HEILBRONNER STIMME-HAUPTAUSG.	82.126	81.076	77.317	3.759	4.974	1.215	1,4 %	85.591	MO-SA
	HEILIGENHAFEN									
1314800000	HEILIGENHAFENER POST	3.157	3.116	2.037	1.079	1.256	177	5,1 %	3.500	DI+DO
	HEINSBERG									
1003621000	AACHEN.VOLKSZ.+NACHR. C	29.963	29.839	28.040	1.799	2.351	552	1,8 %	31.496	MO-SA
	HELMSTEDT									
1095825600	BZ HELMSTEDTER NACHRICHTEN	25.193	25.083	23.713	1.370	1.873	503	1,9 %	26.173	MO-SA
	HEPPENHEIM									
1131640000	DARMST.ECHO/BERGSTR.E./SUEDH.P	10.949	9.576	8.901	675	1.113	438	3,7 %	11.878	MO-SA
	HERBOLZHEIM									
1219603400	BAD ZTG 610 LAHR/ORTN/EDG.WEST	18.069	17.673	17.239	434	596	162	0,9 %	18.680	MO-SA
	HERFORD									
1074800400	NW KOMB HERFORD/BUENDE(22)	28.237	26.806	25.576	1.230	1.905	675	2,3 %	29.338	MO-SA
1074800500	NW KREIS HERFORD (27)	35.597	33.715	32.175	1.540	2.362	822	2,2 %	37.046	MO-SA
1074800600	NW KRS HERFD-MINDN-LUEBECK-25	58.007	54.347	51.569	2.778	4.434	1.656	2,7 %	60.777	MO-SA
1074812200	NW HERFORDER KREISANZEIGER	14.902	13.991	13.229	762	1.209	447	2,9 %	15.625	MO-SA
1076001600	WB WIRA MINDEN (6001)	18.976	18.136	17.323	813	1.480	667	3,4 %	19.898	MO-SA
1076011800	WB KREIS HERFORD (50)	22.643	22.326	21.443	883	1.558	675	2,9 %	23.636	MO-SA
	HERNE									
1192002400	ZTG-G-WAZ HER/WAN 319 (WAZ)	45.737	43.134	39.848	3.286	4.802	1.516	3,2 %	47.539	MO-SA

IVW-NUMMER	ORT/TITEL ** TAGESZTGN -A- **	GESAMT-/UNTERAUSGABEN NACH AUSGABEORTEN VERBREITG	VERKAUF	ABO-EX	EV-VERKF	EV-LIEFERG	REMITT	REM %	DRUCKAUFL	E-WEISE
	HERNE									
1192012800	ZTG-G-WAZ HERNE 128 (WAZ)	25.749	23.750	22.069	1.681	2.324	643	2,4 %	26.535	MO-SA
1192014000	ZTG-G-WAZ WANNE-EICK 134 (WAZ)	19.988	19.384	17.779	1.605	2.478	873	4,2 %	21.004	MO-SA
	HERRENBERG									
1655011814	GAEUBOTE	11.884	11.644	11.549	95	134	39	0,3 %	12.302	MO-SA
	HERSBRUCK									
1532412000	HERSBRUCKER ZEITUNG MIT NOZ 34	8.358	8.286	7.981	305	463	158	1,8 %	8.653	MO-FR
1532412000	HERSBRUCKER ZEITUNG MIT NOZ 34	8.932	8.859	7.981	878	1.065	187	2,0 %	9.254	SA
	HERSFELD, BAD									
1362511028	HERSFELDER ZEITUNG	17.912	17.673	17.366	307	388	81	0,4 %	18.356	MO-SA
	HILDESHEIM									
1302211200	HILDESHEIMER ALLG.ZTG.GES.	47.898	47.587	43.315	4.272	5.733	1.461	2,9 %	50.183	MO-SA
1302211210	HILDESHEIMER ALL.ZTG.AUSG.NORD	11.958	11.900	11.351	549	815	266	2,1 %	12.374	DI-SA
1302211212	HILDESHEIMER ALL.ZTG.AUSG.SÜD	10.317	10.204	9.537	667	968	301	2,8 %	10.776	DI-SA
	HILPOLTSTEIN									
1347211212	HILPOLTSTEINER KURIER-4	3.194	3.072	3.019	53	98	45	1,3 %	3.460	MO-SA
	HOECHSTADT									
1050411600	FRAENK.TAG C HOE./HERZAUR.	4.443	4.397	4.292	105	163	58	1,2 %	4.732	MO-SA
1532411410	NORDBAYERISCHE NACHR.2 17	8.762	8.720	8.372	348	518	170	1,9 %	9.044	MO-FR
1532411410	NORDBAYERISCHE NACHR.2 17	9.565	9.523	8.369	1.154	1.351	197	2,0 %	9.883	SA
	HOEXTER									
1076011600	WB KREIS HOEXTER (40)	26.042	25.720	24.864	856	1.402	546	2,0 %	26.696	MO-SA
	HOF									
1050420000	FRANKENPOST GESAMT	75.497	74.104	69.776	4.328	6.306	1.978	2,5 %	79.751	MO-SA
1050421000	HOFER ANZEIGER-FRANKENPOST/RT	26.853	26.415	25.104	1.311	1.876	565	2,0 %	28.380	MO-SA
1050421200	FRANKENPOST-FRANKENWALD-AUSG.	19.505	19.098	17.863	1.235	1.906	671	3,2 %	20.715	MO-SA
1050421400	FRANKENPOST-FICHTELGEB.AUSG.	29.139	28.591	26.809	1.782	2.524	742	2,4 %	30.656	MO-SA
	HOFGEISMAR									
1362511020	HNA-HOFGEISMAR/WOLFHAGEN	17.068	16.847	16.012	835	1.323	488	2,7 %	18.007	MO-SA
	HOFHEIM/TS.									
1208811010	HOECHSTER KREISBLATT HK	26.761	25.038	22.239	2.799	3.884	1.085	3,9 %	27.946	MO-SA
	HOFHEIM/UFR.									
1332500000	BOTE VOM HASSGAU	2.156	2.082	2.019	63	81	18	0,8 %	2.255	MO-SA
	HOLZMINDEN									
1389212400	TAEGLICHER ANZEIGER	13.080	12.990	12.401	589	789	200	1,5 %	13.400	MO-SA
	HOMBURG, BAD									
1208811012	TAUNUS-ZEITUNG TZ	24.743	23.361	20.469	2.892	3.802	910	3,5 %	25.753	MO-SA
1246621000	TAUNUS-KURIER	6.275	6.064	5.416	648	1.085	437	6,1 %	7.165	MO-SA
	HOMBURG/SAAR									
1601211612	SAARBRUECKER ZEITUNG-HOMBURG	10.744	10.420	9.879	541	780	239	2,1 %	11.211	MO-SA
1601221200	PFAELZISCHER MERKUR AUSG.SAAR	4.507	4.185	4.056	129	229	100	2,1 %	4.803	MO-SA
	HORB									
1539611800	SCHWARZWAELDER BOTE F2	6.725	6.112	6.002	110	172	62	0,9 %	7.092	MO-SA

IVW-NUMMER	ORT/TITEL ** TAGESZTGN -A- **	GESAMT-/UNTERAUSGABEN NACH AUSGABEORTEN VERBREITG	VERKAUF	ABO-EX	EV-VERKF	EV-LIEFERG	REMITT	REM %	DRUCKAUFL	E-WEISE
	HORB									
1683211800	SWP/NECKAR-CHRONIK -3	5.051	4.595	4.536	59	151	92	1,7 %	5.467	MO-SA
	HOYA									
1553841014	KREISZEITUNG OST - A3	8.008	7.973	7.948	25	31	6	0,1 %	8.357	MO-SA
	HUENFELD									
1228421200	HUENFELDER ZEITUNG	6.489	6.398	6.317	81	114	33	0,5 %	6.785	MO-SA
	HUSUM									
1201410600	HUSUMER NACHRICHTEN	21.141	21.004	19.702	1.302	1.999	697	3,1 %	22.414	MO-SA
	IBBENBUEREN									
1500011800	IBBENBUERENER VOLKSZEITUNG 04	16.506	15.615	15.434	181	272	91	0,5 %	16.652	MO-SA
1501612610	WN IBBENBUEREN 12	8.548	8.118	7.971	147	267	120	1,4 %	8.707	MO-SA
	IDAR-OBERSTEIN									
1374813000	RHEIN-ZEITUNG L NAHE-ZEITUNG	18.458	18.265	17.745	520	857	337	1,8 %	19.140	MO-SA
	IDSTEIN									
1434531200	IDSTEINER ZEITUNG-34/WT	6.857	6.697	6.377	320	429	109	1,5 %	7.172	MO-SA
	ILLERTISSEN									
1026811800	ILLERTISSER ZEITUNG	9.971	9.938	9.831	107	147	40	0,4 %	10.339	MO-SA
	ILSFELD									
1314011180	HST-AUSGABE SUEDOST	4.852	4.796	4.689	107	158	51	1,0 %	5.063	MO-SA
	IMMENSTADT									
1026821200	ALLGAEUER ANZEIGEBLATT	19.709	19.642	18.710	932	1.166	234	1,2 %	20.225	MO-SA
	INGBERT, ST.									
1601211610	SAARBRUECKER ZEITUNG-ST.INGB	15.593	15.316	15.005	311	532	221	1,4 %	16.065	MO-SA
	INGOLSTADT									
1347200000	DONAU-KURIER GESAMT	80.622	79.269	75.615	3.654	5.029	1.375	1,6 %	84.022	MO-SA
1347211000	DONAU-KURIER HAUPTAUSG.-1	33.741	33.255	30.486	2.769	3.640	871	2,5 %	35.199	MO-SA
1347211000	DONAU-KURIER HAUPTAUSG.-1	32.856	32.381	30.486	1.895	2.620	725	2,1 %	34.163	MO-FR
1347211000	DONAU-KURIER HAUPTAUSG.-1	37.659	37.124	30.484	6.640	8.158	1.518	3,8 %	39.789	SA
	ISERLOHN									
1192001400	ZTG-G-WAZ ISER/LUED 378(WP+WR)	40.923	37.567	33.767	3.800	5.390	1.590	3,7 %	43.321	MO-SA
1192001600	ZTG-G-WAZ MAERK KOM 377(WP+WR)	54.007	50.203	45.900	4.303	6.140	1.837	3,2 %	56.791	MO-SA
1192023200	ZTG-G-WAZ ISER/HOHEN177(WP+WR)	16.076	15.148	13.923	1.225	1.889	664	3,9 %	17.170	MO-SA
1192030000	ISERLOHNER KREISANZEIGER U ZTG	24.802	24.600	22.910	1.690	2.328	638	2,4 %	26.530	MO-SA
	ITZEHOE									
1201411040	NORDDEUTSCHE RUNDSCHAU	28.476	27.739	22.876	4.863	7.323	2.460	7,8 %	31.381	MO-SA
	JEVER									
1547641400	JEVERSCHES WOCHENBLATT	8.414	8.264	8.059	205	323	118	1,4 %	8.665	MO-SA
	JUELICH									
1003631200	AACHEN.VOLKSZ.+NACHR. E	12.902	12.820	11.888	932	1.165	233	1,7 %	13.524	MO-SA
	KAISERSLAUTERN									
1425611200	DIE RHEINPFALZ-WESTPFALZ	86.685	84.560	81.407	3.153	4.436	1.283	1,4 %	89.375	MO-SA

GESAMT-/UNTERAUSGABEN NACH ...SGABEORTEN

IVW-NUMMER	ORT/TITEL ** TAGESZTGN -A- **	VERBREITG	VERKAUF	ABO-EX	EV-VERKF	EV-LIEFERG	REMITT	REM %	DRUCKAUFL	E-WEISE
	KAISERSLAUTERN									
1425611210	DIE RHEINPFALZ-PFAEL.VOLKZTG.	42.662	41.862	40.137	1.725	2.362	637	1,5 %	43.784	MO-SA
	KAPPELN									
1201411010	SCHLEI-BOTE	4.252	4.231	3.592	639	1.039	400	8,3 %	4.795	MO-SA
	KARLSRUHE									
1360000000	BADISCHE NEUESTE NACHR.-GES.	174.727	169.244	160.500	8.744	12.367	3.623	2,0 %	181.291	MO-SA
1360011000	BADISCHE NEUESTE NACHR.-A	143.622	139.681	131.491	8.190	11.472	3.282	2,2 %	149.048	MO-SA
	KARLSTADT									
1745211026	MAIN-POST KARLSTADT	7.908	7.727	7.502	225	305	80	1,0 %	8.225	MO-SA
	KASSEL									
1362500000	HNA-GES INCL OBERH.PR+WERRA-RD	278.782	272.249	257.437	14.812	21.776	6.964	2,4 %	292.372	MO-SA
1362500200	HNA-HAUPTAUSG+OBERHESS PRESS	268.864	262.667	248.119	14.548	21.311	6.763	2,4 %	282.017	MO-SA
1362500400	HNA-HAUPTAUSG+WERRA-RUNDSCHAU	247.247	241.248	227.991	13.257	19.652	6.395	2,5 %	259.930	MO-SA
1362500600	HNA-REGIONALAUSG HESSEN+OP+WR	240.943	236.866	223.919	12.947	19.133	6.186	2,4 %	252.591	MO-SA
1362500800	HNA-REGIONALAUSG HESSEN+OP	231.025	227.284	214.601	12.683	18.668	5.985	2,5 %	242.236	MO-SA
1362501000	HNA-REGIONALAUSG HESSEN+WR	209.408	205.865	194.473	11.392	17.009	5.617	2,6 %	220.149	MO-SA
1362501200	HNA-STADTAUSG+WERRA-RUNDSCHAU	91.637	90.362	83.839	6.523	9.224	2.701	2,8 %	96.228	MO-SA
1362510000	HNA-HPTAUSG(HESS/NDRS ALL GES)	237.329	231.666	218.673	12.993	19.187	6.194	2,5 %	249.575	MO-SO
1362510800	HNA SONNTAGSZEIT HAUPTAUSGABE	192.062	188.545	186.323	2.222	3.312	1.090	0,5 %	198.375	SO
1362511000	HNA-REGIONALAUSGABE HESSEN	199.490	196.283	185.155	11.128	16.544	5.416	2,6 %	209.794	MO-SA
1362511008	HNA SONNTAGSZ. REG.HESS./MUEND	171.786	168.710	166.819	1.891	2.856	965	0,5 %	177.080	SO
1362511010	HNA-STADTAUSGABE KASSEL	81.719	80.780	74.521	6.259	8.759	2.500	2,9 %	85.873	MO-SA
1362511011	HNA SONNTAGSZ. WIRA KASSEL	119.717	118.046	116.787	1.259	1.917	658	0,5 %	123.114	SO
	KAUFBEUREN									
1026821400	ALLG.ZTG.-KAUFBEUREN/BUCHLOE	16.560	16.491	15.846	645	796	151	0,9 %	17.195	MO-SA
	KEHL									
1545211400	OT - KEHLER ZEITUNG 4	8.994	8.663	8.450	213	286	73	0,8 %	9.167	MO-SA
	KELHEIM									
1580411600	MZ-KELHEIM/ABENSBERG-4	14.204	13.799	13.151	648	650	2	0,0 %	15.010	MO-SA
	KEMPTEN									
1026820000	ALLGAEUER ZEITUNG - SUED	113.680	113.185	109.271	3.914	4.937	1.023	0,9 %	116.909	MO-SA
1026821600	ALLG.ZTG.-KEMPTER TAGBLATT	26.745	26.576	25.458	1.118	1.382	264	1,0 %	27.415	MO-SA
	KENZINGEN									
1219611412	BAD ZTG 320 EMMENDINGEN WEST	8.322	8.270	7.983	287	362	75	0,9 %	8.534	MO-SA
	KIEL									
1371200001	KN-WIRTSCHAFTSRAUMAUSGABE	143.456	139.997	122.783	17.214	25.852	8.638	5,6 %	154.318	MO-SA
1371211000	KIELER NACHRICHTEN-GESAMTAUSG	130.349	127.226	112.888	14.338	21.841	7.503	5,4 %	139.573	MO-SA
1371211200	KIELER NACHRICHTEN-HAUPTAUSG	113.221	110.928	98.078	12.850	19.769	6.919	5,7 %	121.333	MO-SA
1371211400	KN/NORD-ECKERNFOERDER NACHR	10.523	10.229	9.095	1.134	1.968	834	7,3 %	11.489	MO-SA
1371211600	KN/SUED-HOLSTEINER ZEITUNG	18.023	17.599	15.977	1.622	3.317	1.695	8,5 %	19.888	MO-SA
1371211800	KN-OSTHOLSTEINER ZEITUNG	25.452	24.953	22.572	2.381	3.923	1.542	5,7 %	27.146	MO-SA
	KIRCHHEIM									
1655013800	DER TECKBOTE	17.089	16.965	16.629	336	336			17.677	MO-SA
	KIRCHZARTEN									
1219611012	BAD ZTG 120 BREISGAU OST	4.706	4.692	4.540	152	256	104	2,1 %	4.913	MO-SA

IVW-NUMMER	ORT/TITEL ** TAGESZTGN -A- **	GESAMT-/UNTERAUSGABEN NACH AUSGABEORTEN VERBREITG	VERKAUF	ABO-EX	EV-VERKF	EV-LIEFERG	REMITT	REM %	DRUCKAUFL	E-WEISE
	KISSINGEN, BAD									
1035500000	SAALE-ZEITUNG GESAMT	15.810	15.395	14.679	716	938	222	1,4 %	16.082	MO-SA
	M.BRÜCKENAU ANZ/MÜNNERST.ZTG									
1745211028	MAIN-POST BD KISSINGEN (RHOEN)	4.522	4.158	3.852	306	431	125	2,5 %	4.939	MO-SA
	KITZINGEN									
1372500000	KITZINGER ZEITUNG MIT NVZ	7.132	6.922	6.185	737	982	245	3,2 %	7.600	MO-SA
1745211018	MAIN-POST KITZINGEN/GEROLZHFN	13.509	13.092	12.600	492	652	160	1,1 %	13.919	MO-SA
	KLEVE									
1159611600	RHEINISCHE POST KLE	23.224	22.891	21.746	1.145	1.543	398	1,7 %	23.717	MO-SA
1192021400	ZTG-G-WAZ KLEVE/EMME 155 (NRZ)	11.439	10.637	9.809	828	1.256	428	3,6 %	12.003	MO-SA
	KOBLENZ									
1374800000	RHEIN-ZEITUNG GESAMT	250.650	240.932	226.783	14.149	21.453	7.304	2,8 %	263.747	MO-SA
1374800200	RHEIN-ZEITUNG ABC	106.364	104.609	95.952	8.657	11.749	3.092	2,8 %	111.798	MO-SA
	KOBLENZ-NEUWIED-MAYEN									
1374800400	RHEIN-ZEITUNG ABF	116.416	114.642	106.394	8.248	11.407	3.159	2,6 %	122.042	MO-SA
	KOBLENZ-NEUWIED-WESTERWALD									
1374800600	RHEIN-ZEITUNG BCF	107.958	106.242	98.314	7.928	10.860	2.932	2,6 %	113.204	MO-SA
	KOBLENZ-MAYEN-WESTERWALD									
1374800800	RHEIN-ZEITUNG ACK	58.078	57.058	53.237	3.821	5.475	1.654	2,7 %	60.658	MO-SA
	NÖRDL.RHEINL.-PFALZ									
1374801000	RHEIN-ZEITUNG AFH	80.195	79.031	75.760	3.271	4.856	1.585	1,9 %	83.011	MO-SA
	RHEIN-WIED-WESTERWALD									
1374801200	RHEIN-ZEITUNG CK	30.082	29.470	27.404	2.066	3.001	935	3,0 %	31.518	MO-SA
	RHEIN-AHR									
1374801400	RHEIN-ZEITUNG EJL	51.641	50.926	49.342	1.584	2.675	1.091	2,0 %	53.951	MO-SA
	RHEIN-NAHE-HUNSRÜCK									
1374801600	RHEIN-ZEITUNG ZEL	55.675	49.217	46.662	2.555	4.841	2.286	3,8 %	59.771	MO-SA
	MAINZ,BAD KREUZNACH,IDAR-OB.									
1374801800	RHEIN-ZEITUNG ZEJ	46.667	40.251	37.912	2.339	4.488	2.149	4,3 %	50.478	MO-SA
	MAINZ,BAD KREUZNACH,HUNSRÜCK									
1374802000	RHEIN-ZEITUNG ZE	37.217	30.952	28.917	2.035	3.984	1.949	4,8 %	40.631	MO-SA
	MAINZ, BAD KREUZNACH									
1374811200	RHEIN-ZEITUNG B	58.830	57.833	52.366	5.467	7.348	1.881	3,0 %	62.356	MO-SA
	STADTAUSGABE KOBLENZ									
1374813400	RHEIN-ZEITUNG ZEJL	65.125	58.516	55.657	2.859	5.345	2.486	3,6 %	69.618	MO-SA
	MAINZ U.RHEIN-NAHE-HUNSRÜCK									
	KOELLERTAL									
1601211214	SAARBR-ZTG AUSG KOELLERTAL	10.793	10.592	10.391	201	339	138	1,2 %	11.167	MO-SA
	KOELN									
1212211400	HUERRIYET AUSGABE NRW	23.087	23.087		23.087	30.100	7.013	23,3 %	30.100	FR
1274013425	BILD - KOELN/BONN/AACHEN	157.083	156.547		156.547	186.414	29.867	16,0 %	187.070	MO-SA
1274013425	BILD - KOELN/BONN/AACHEN	160.002	159.456		159.456	189.882	30.426	16,0 %	190.571	MO-FR
1274013425	BILD - KOELN/BONN/AACHEN	144.164	143.670		143.670	171.061	27.391	16,0 %	171.564	SA
1274013430	BILD - KOELN/BONN	97.288	96.907		96.907	117.970	21.063	17,8 %	118.399	MO-SA
1274013430	BILD - KOELN/BONN	99.103	98.715		98.715	120.173	21.458	17,8 %	120.618	MO-FR
1274013430	BILD - KOELN/BONN	89.252	88.901		88.901	108.216	19.315	17,8 %	108.571	SA
1375000000	ACN - GESAMTBELEGUNG	1.630.272	1.593.322	1.012.312	581.010	754.228	173.218	9,5 %	1.820.549	MO-SA
1375000000	ACN - GESAMTBELEGUNG	1.623.650	1.586.668	1.012.204	574.464	747.114	172.650	9,5 %	1.813.295	MO-FR
1375000000	ACN - GESAMTBELEGUNG	1.659.658	1.622.857	1.012.807	610.050	785.870	175.820	9,5 %	1.852.814	SA
1375011000	ACN-KOMB.KOELN/BONN M.EXPRESS	841.611	829.030	457.311	371.719	469.770	98.051	10,3 %	951.447	MO-SA
1375011000	ACN-KOMB.KOELN/BONN M.EXPRESS	834.989	822.376	457.203	365.173	462.656	97.483	10,3 %	944.193	MO-FR
1375011000	ACN-KOMB.KOELN/BONN M.EXPRESS	870.997	858.565	457.806	400.759	501.412	100.653	10,2 %	983.712	SA

IVW-NUMMER	ORT/TITEL ** TAGESZTGN -A- **	GESAMT-/UNTERAUSGABEN NACH AUSGABEORTEN VERBREITG	VERKAUF	ABO-EX	EV-VERKF	EV-LIEFERG	REMITT	REM %	DRUCKAUFL	E-WEISE
	KOELN									
1375011200	ACN-KOMB.KOELN/BONN OH.EXPRESS	532.844	522.060	455.976	66.084	96.433	30.349	5,3 %	572.690	MO-SA
1375011200	ACN-KOMB.KOELN/BONN OH.EXPRESS	526.222	515.406	455.868	59.538	89.319	29.781	5,3 %	565.436	MO-FR
1375011200	ACN-KOMB.KOELN/BONN OH.EXPRESS	562.230	551.595	456.471	95.124	128.075	32.951	5,4 %	604.955	SA
1378400000	KOELNER STADTANZEIGER/EXPRESS	715.455	709.668	237.123	472.545	588.917	116.372	13,9 %	839.121	MO-SA
1378400000	KOELNER STADTANZEIGER/EXPRESS	708.833	703.014	237.015	465.999	581.803	115.804	13,9 %	831.867	MO-FR
1378400000	KOELNER STADTANZEIGER/EXPRESS	744.841	739.203	237.618	501.585	620.559	118.974	13,7 %	871.386	SA
1378410000	KOELNER STADTANZEIGER-GESAMT	280.597	277.282	235.400	41.882	57.581	15.699	5,2 %	301.114	MO-SA
1378410000	KOELNER STADTANZEIGER-GESAMT	273.975	270.628	235.292	35.336	50.467	15.131	5,1 %	293.860	MO-FR
1378410000	KOELNER STADTANZEIGER-GESAMT	309.983	306.817	235.895	70.922	89.223	18.301	5,5 %	333.379	SA
1378411000	KOELNER STADTANZEIGER-HPT	229.187	226.409	194.638	31.771	45.372	13.601	5,5 %	246.462	MO-FR
1378411000	KOELNER STADTANZEIGER-HPT	261.081	258.461	194.884	63.577	79.982	16.405	5,8 %	281.471	SA
1378420000	EXPRESS-GESAMT	434.858	432.386	1.723	430.663	531.336	100.673	18,7 %	538.007	MO-SA
1378421000	EXPRESS AUSGABE KOELN/BONN	308.767	306.970	1.335	305.635	373.337	67.702	17,9 %	378.757	MO-SA
1380400000	KOELNISCHE RUNDSCHAU GESAMT	165.530	161.713	148.703	13.010	22.716	9.706	5,4 %	178.587	MO-SA
1380400200	KOELNISCHE RUNDSCHAU-C	140.591	137.646	126.587	11.059	19.466	8.407	5,5 %	151.696	MO-SA
1380410000	KOELNISCHE RUNDSCHAU-F	70.813	69.156	63.199	5.957	11.735	5.778	7,4 %	78.532	MO-SA
	KOENIGSHOFEN, BAD									
1382500000	BOTE VOM GRABFELD	3.020	2.958	2.917	41	53	12	0,4 %	3.086	MO-SA
	KOETZTING									
1652411500	KOETZTINGER/CHAMER ZEITUNG	16.039	15.491	15.211	280	472	192	1,2 %	16.381	MO-SA
1652411600	KOETZTINGER ZEITUNG	8.469	8.349	8.157	192	299	107	1,2 %	8.656	MO-SA
	KONSTANZ									
1384400000	SUEDKURIER-GESAMT - 001	141.722	139.087	133.302	5.785	7.953	2.168	1,5 %	149.178	MO-SA
1384401000	SUEDKURIER 100 K+R+H+UE+MP	83.352	82.292	78.099	4.193	5.432	1.239	1,4 %	87.280	MO-SA
1384401200	SUEDKURIER 101 K+R	36.542	35.923	33.363	2.560	3.242	682	1,8 %	38.651	MO-SA
1384401800	SUEDKURIER 110 K+R+H	57.233	56.487	53.166	3.321	4.232	911	1,5 %	60.004	MO-SA
1384402000	SUEDKURIER 111 K+R+UE	54.610	53.781	50.514	3.267	4.219	952	1,7 %	57.410	MO-SA
1384402200	SUEDKURIER 112 K+UE	40.367	39.695	36.939	2.756	3.567	811	1,9 %	42.420	MO-SA
1384402600	SUEDKURIER 114 UE+H+R+K	75.301	74.345	70.317	4.028	5.209	1.181	1,5 %	78.763	MO-SA
1384411010	SUEDKURIER 104 K	22.299	21.837	19.788	2.049	2.590	541	2,3 %	23.661	MO-SA
	KORBACH									
1362511024	HNA-WALDECK	4.994	4.778	4.366	412	711	299	5,4 %	5.581	MO-SA
1386000000	WALDECK.LANDES/FRANKENBG.ZTG	26.229	25.672	24.574	1.098	1.662	564	2,1 %	27.449	MO-SA
1386011000	WALDECKISCHE LANDESZEITUNG	21.003	20.587	19.675	912	1.362	450	2,0 %	21.953	MO-SA
	KORNWESTHEIM									
1655011400	KORNWESTHEIMER ZEITUNG	5.785	5.678	5.563	115	143	28	0,5 %	5.963	MO-SA
	KREFELD									
1159611800	RHEINISCHE POST KR	19.763	18.355	16.792	1.563	2.474	911	4,4 %	20.884	MO-SA
1164835000	WESTDEUTSCHE ZEITUNG PLUS HAUPTAUSGABE KREFELD	57.024	55.483	46.932	8.551	12.479	3.928	6,4 %	61.162	MO-SA
	KREIENSEN									
1389200000	SUEWEHA-HARZ-WESER-ZTGS.RING	108.944	105.178	98.790	6.388	8.560	2.172	1,9 %	114.303	MO-SA
	KREUZNACH, BAD									
1374811800	RHEIN-ZEITUNG E	23.733	23.362	22.602	760	1.314	554	2,2 %	24.964	MO-SA
1434511400	öFF.ANZEIGER BAD KREUZNACH BAD KREUZNACHER ANZEIGER-16	12.700	11.457	10.875	582	944	362	2,7 %	13.562	MO-SA
	KRONACH									
1050411800	FRAENK.TAG-KRONACH VOLKSBL-K	6.115	6.014	5.916	98	156	58	0,9 %	6.489	MO-SA

IVW-NUMMER	ORT/TITEL ** TAGESZTGN -A- **	GESAMT-/UNTERAUSGABEN NACH AUSGABEORTEN VERBREITG	VERKAUF	ABO-EX	EV-VERKF	EV-LIEFERG	REMITT	REM %	DRUCKAUFL	E-WEISE
	KRONACH									
1050431012	NEUE PRESSE BZA.KRONACH	10.694	10.386	10.025	361	466	105	1,0 %	10.932	MO-SA
	KRONBERG									
1390500000	KRONBERGER ZEITUNG	2.593	2.367	2.123	244	366	122	4,1 %	2.976	DI+FR
	KROZINGEN, BAD									
1219602800	BAD ZTG 440 BRSG.SUED U.MUE.	22.542	22.444	21.453	991	1.390	399	1,7 %	23.279	MO-SA
1219611014	BAD ZTG 130 BREISGAU SUED	12.248	12.203	11.607	596	799	203	1,6 %	12.623	MO-SA
	KRUMBACH									
1026812000	MITTELSCHWAEBISCHE NACHRICHTEN	7.849	7.816	7.716	100	132	32	0,4 %	8.061	MO-SA
	KUENZELSAU									
1314020000	HOHENLOHER ZEITUNG	20.322	19.896	19.617	279	352	73	0,4 %	20.761	MO-SA
	KULMBACH									
1050421214	FRANKENPOST-AUSGABE KSB	2.198	2.069	1.740	329	693	364	13,5 %	2.698	MO-SA
1054411200	NORDBAYR.KURIER B FRANKENWALD	1.349	1.280	1.213	67	83	16	1,1 %	1.419	MO-SA
1054430000	BAYERISCHE RUNDSCHAU	17.098	16.775	16.175	600	752	152	0,9 %	17.556	MO-SA
	KUSEL									
1425611212	DIE RHEINPFALZ-WESTR.RUNDSCHAU	13.887	13.546	13.220	326	456	130	0,9 %	14.199	MO-SA
	LAHR									
1219601600	BAD ZTG 360 EMMENDINGEN U.LAHR	35.864	35.397	34.173	1.224	1.666	442	1,2 %	37.088	MO-SA
1219612000	BAD ZTG 600 LAHR/ORTENAU	9.747	9.403	9.256	147	234	87	0,9 %	10.146	MO-SA
1545211600	OT - LAHRER ZEITUNG	15.755	15.237	14.959	278	379	101	0,6 %	16.242	MO-SA
	LAMPERTHEIM									
1131660000	LAMPERTH.ZTG.+HOFH.BOTE MO+DO	5.518	5.223	5.184	39	60	21	0,4 %	5.659	MO-SA
1131661000	LAMPERTHEIMER ZEITUNG	4.778	4.548	4.509	39	60	21	0,4 %	4.859	MO-SA
1332600000	HOFHEIMER BOTE	740	675	675					800	MO+DO
	LANDAU/ISAR									
1561212200	LANDAUER NEUE PRESSE-H	2.232	1.917	1.883	34	55	21	0,8 %	2.473	MO-SA
1652411800	LANDAUER ZEITUNG	7.924	7.674	7.612	62	86	24	0,3 %	8.018	MO-SA
	LANDAU/PFALZ									
1425611016	DIE RHEINPFALZ-PFAELZER TAGEBL	46.575	46.090	44.871	1.219	1.721	502	1,1 %	47.376	MO-SA
	LANDSBERG/LECH									
1026812200	LANDSBERGER TAGBLATT	14.843	14.790	14.359	431	587	156	1,0 %	15.222	MO-SA
	LANDSHUT									
1652420000	LANDSHUTER ZEITUNG-GESAMT	54.697	53.790	51.353	2.437	3.105	668	1,2 %	56.752	MO-SA
1652421000	LANDSHUTER/MOOSBURGER ZEITUNG	39.877	39.222	37.034	2.188	2.769	581	1,4 %	41.505	MO-SA
	LANGEN/HESSEN									
1402500000	LANGENER ZEITUNG	5.417	5.247	4.215	1.032	1.552	520	8,5 %	6.082	DI+FR
	LANGENSELBOLD									
1298811200	LANGENSELBOLDER ZEITUNG	1.822	1.792	1.719	73	88	15	0,8 %	1.921	MO-SA
	LAUF									
1532412200	PEGNITZ-ZEITUNG MIT NOZ 35	12.560	12.504	11.658	846	1.207	361	2,8 %	13.070	MO-FR
1532412200	PEGNITZ-ZEITUNG MIT NOZ 35	14.146	14.090	11.657	2.433	2.792	359	2,5 %	14.606	SA

IVW-NUMMER	ORT/TITEL ** TAGESZTGN -A- **	GESAMT-/UNTERAUSGABEN NACH AUSGABEORTEN VERBREITG	VERKAUF	ABO-EX	EV-VERKF	EV-LIEFERG	REMITT	REM %	DRUCKAUFL	E-WEISE
	LAUFFEN/NECKAR									
1314011200	HST-ZABER NECKAR-POST/RUNDSCH.	8.118	8.027	7.751	276	365	89	1,1 %	8.434	MO-SA
	LAUPHEIM									
1412807400	SCHWAEBISCHE ZEITUNG LAUPHEIM	6.725	6.698	6.620	78	106	28	0,4 %	6.887	MO-SA
	LAUTERBACH									
1208812800	OBERHESSISCHE VOLKSZEITUNG	2.920	2.376	2.198	178	341	163	5,1 %	3.183	MO-SA
1246611400	LAUTERBACHER ANZEIGER	5.799	5.751	5.596	155	232	77	1,2 %	6.219	MO-SA
	LAUTERBERG, BAD									
1389211400	BAD LAUTERBG/ST.ANDREASBG TGBL	3.371	3.158	2.977	181	270	89	2,1 %	4.191	MO-SA
	LEER									
1547620000	OSTFRIESEN-ZEITUNG GESAMT	42.456	41.382	37.078	4.304	6.263	1.959	4,3 %	45.290	MO-SA
1547621000	OSTFRIESEN-ZEITUNG AUSG.LEER	21.789	21.261	19.478	1.783	2.522	739	3,2 %	22.891	MO-SA
1547621200	OSTFRIESEN-ZTG AURICH-WITTMUND	9.184	8.845	7.658	1.187	1.784	597	5,9 %	10.037	MO-SA
1547621400	OSTFRIESEN-ZTG EMDEN-NORDEN	11.483	11.276	9.942	1.334	1.957	623	5,0 %	12.362	MO-SA
	LENGERICH									
1501612612	WN LENGERICH 13	8.523	8.198	8.056	142	236	94	1,1 %	8.669	MO-SA
	LEONBERG									
1655011810	LEONBERGER KREISZEITUNG	16.447	15.925	15.331	594	763	169	1,0 %	16.858	MO-SA
	LEUTKIRCH									
1412700001	SUEDBLOCK	340.416	335.827	325.006	10.821	15.146	4.325	1,2 %	352.910	MO-SA
1412800000	SCHWAEBISCHE ZEITUNG - GESAMT	198.694	196.740	191.704	5.036	7.193	2.157	1,1 %	203.732	MO-SA
1412800100	SCHWAEBISCHE ZEITUNG TEIL AB	163.187	161.492	157.145	4.347	6.163	1.816	1,1 %	167.349	MO-SA
1412801000	SCHWAEBISCHE ZEITUNG TEIL AC	134.440	133.585	129.556	4.029	5.544	1.515	1,1 %	137.600	MO-SA
1412802000	SCHWAEBISCHE ZEITUNG TEIL BC	99.761	98.403	96.707	1.696	2.679	983	1,0 %	102.515	MO-SA
1412803000	SCHWAEBISCHE ZEITUNG TEIL A	98.933	98.337	94.997	3.340	4.514	1.174	1,2 %	101.217	MO-SA
1412805000	SCHWAEBISCHE ZEITUNG LEUTKIRCH	11.222	11.169	10.903	266	386	120	1,0 %	11.692	MO-SA
1412807000	SCHWAEBISCHE ZEITUNG TEIL B	64.254	63.155	62.148	1.007	1.649	642	1,0 %	66.132	MO-SA
1412808000	SCHWAEBISCHE ZEITUNG TEIL C	35.507	35.248	34.559	689	1.030	341	0,9 %	36.383	MO-SA
	LEVERKUSEN									
1378411016	LEVERKUSENER ANZEIGER-LE	26.561	26.327	23.308	3.019	4.151	1.132	4,0 %	28.161	MO-SA
1380411400	KOELNISCHE RUNDSCHAU-L	3.522	3.419	3.300	119	323	204	5,3 %	3.863	MO-SA
	LICHTENFELS									
1050412000	FRAENKISCHER TAG D OB.MAINBOTE	3.956	3.910	3.814	96	166	70	1,7 %	4.229	MO-SA
1050431014	NEUE PRESSE BZA.LICHTENFELS	1.360	1.166	1.119	47	93	46	3,1 %	1.502	MO-SA
1054431000	OBERMAIN-TAGBLATT	12.790	12.690	12.464	226	296	70	0,5 %	12.910	MO-SA
	LILIENTHAL									
1101411400	WUEMME ZEITUNG	11.833	11.334	11.185	149	221	72	0,6 %	12.001	MO-SA
	LIMBURG									
1208811600	NASSAUISCHE NEUE PRESSE	25.752	24.770	22.931	1.839	2.578	739	2,8 %	26.590	MO-SA
	LINDAU									
1412806000	LINDAUER ZEITUNG	9.246	9.156	8.730	426	610	184	1,9 %	9.571	MO-SA
	LINGEN									
1553811210	LINGENER TAGESPOST-B1	20.927	20.576	19.836	740	1.036	296	1,4 %	21.625	MO-SA

IVW-NUMMER	ORT/TITEL ** TAGESZTGN -A- **	GESAMT-/UNTERAUSGABEN NACH AUSGABEORTEN VERBREITG	VERKAUF	ABO-EX	EV-VERKF	EV-LIEFERG	REMITT	REM %	DRUCKAUFL	E-WEISE
	LIPPSTADT									
1297611600	DER PATRIOT/GESEKER ZEITUNG-L	28.699	28.247	27.344	903	1.322	419	1,4 %	29.648	MO-SA
	LOERRACH									
1219603600	BAD ZTG 740 LOERR/SAECK/WALDSH	40.106	39.491	37.842	1.649	2.436	787	1,9 %	42.136	MO-SA
1219603800	BAD ZTG 750 MUE/LOE/SAECK/WALD	50.400	49.732	47.688	2.044	3.027	983	1,9 %	52.792	MO-SA
1219612200	BAD ZTG 700 LOERRACH	29.715	29.315	27.996	1.319	1.901	582	1,9 %	30.922	MO-SA
1539620000	OBERBADISCHES VOLKSBLATT GES	21.861	21.009	20.633	376	653	277	1,2 %	22.348	MO-SA
1539621000	OBERBADISCHES VOLKSBLATT	17.464	16.778	16.463	315	499	184	1,0 %	17.798	MO-SA
	LOHR									
1024811200	LOHRER ECHO/MAIN-E. GEMUENDEN	6.622	6.371	6.241	130	169	39	0,6 %	6.931	MO-SA
1422500000	LOHRER ZEITUNG	1.505	1.406	1.368	38	38			1.667	MO-SA
	LUDWIGSBURG									
1655011200	LUDWIGSBURGER KREISZEITUNG	49.824	49.385	47.552	1.833	2.233	400	0,8 %	51.234	MO-SA
	LUDWIGSHAFEN									
1425600000	DIE RHEINPFALZ GESAMT	251.790	247.287	238.284	9.003	13.005	4.002	1,5 %	259.232	MO-SA
1425611000	DIE RHEINPFALZ-VORDERPFALZ	165.105	162.727	156.877	5.850	8.569	2.719	1,6 %	169.857	MO-SA
1425611005	DIE RHEINPFALZ - BALLRM.L-HFN.	85.482	84.230	80.458	3.772	5.615	1.843	2,1 %	88.574	MO-SA
1425611010	DIE RHEINPFALZ-LUDWIGSH.RUNDS.	46.778	46.087	43.553	2.534	3.854	1.320	2,7 %	48.743	MO-SA
1654911200	SONNTAG AKTUELL ZTGS-MKT PFALZ	258.783	253.791	244.587	9.204	13.348	4.144	1,6 %	266.569	SO
	LUEBBECKE									
1074812400	NW LUEBBECKER TAGEBLATT	11.269	10.520	9.975	545	854	309	2,6 %	11.792	MO-SA
1076012400	WB LUEBBECKE-MINDEN (60)	12.351	11.788	11.257	531	969	438	3,4 %	12.939	MO-SA
	LUEBECK									
1276240000	LUEBECKER NACHRICHTEN GES.	113.222	112.094	99.022	13.072	18.072	5.000	4,1 %	121.844	DI-SO
1276240050	LUEBECK.NACHR./HANSEST.LUBECK	58.570	58.028	49.743	8.285	10.693	2.408	3,9 %	62.495	DI-SO
	LUECHOW									
1302221200	ELBE-JEETZEL ZEITUNG 03	14.270	14.146	13.260	886	1.065	179	1,2 %	14.716	MO-SA
	LUEDENSCHEID									
1192023400	ZTG-G-WAZ LUEDENSCHEID 195(WR)	24.847	22.419	19.844	2.575	3.501	926	3,5 %	26.151	MO-SA
1429600000	LUEDENSCH.NACHR./SUEDWESTF.ZTG	47.685	46.575	44.428	2.147	2.811	664	1,3 %	49.469	MO-SA
1429611600	LUEDENSCHEIDER NACHRICHTEN	20.681	20.473	19.247	1.226	1.576	350	1,6 %	21.683	MO-SA
	LUEDINGHAUSEN									
1501611012	WN LUEDINGHAUSEN 09	9.473	9.226	8.903	323	437	114	1,2 %	9.634	MO-SA
	LUENEBURG									
1302220000	NIEDERSAECHSISCHES TAGEBL. 00	101.162	99.641	92.562	7.079	9.148	2.069	2,0 %	105.004	MO-SA
1302220000	NIEDERSAECHSISCHES TAGEBL. 00	100.512	98.993	92.522	6.471	8.486	2.015	1,9 %	104.296	MO-FR
1302220000	NIEDERSAECHSISCHES TAGEBL. 00	104.077	102.549	92.738	9.811	12.126	2.315	2,1 %	108.193	SA
1302221400	LANDESZTG.F.D.LUENEBURG.HEIDE	35.125	34.862	31.781	3.081	3.997	916	2,5 %	36.486	MO-SA
1302221400	LANDESZTG.F.D.LUENEBURG.HEIDE	34.475	34.214	31.741	2.473	3.335	862	2,4 %	35.778	MO-FR
1302221400	LANDESZTG.F.D.LUENEBURG.HEIDE	38.040	37.770	31.957	5.813	6.975	1.162	2,9 %	39.675	SA
	MAINBURG									
1652421200	HALLERTAUER ZEITUNG	5.757	5.650	5.557	93	116	23	0,4 %	5.940	MO-SA
	MAINZ									
1374813200	MAINZER RHEIN-ZEITUNG Z	13.484	7.590	6.315	1.275	2.670	1.395	8,9 %	15.667	MO-SA
1434500000	ZEITUNGSGRUPPE RHEIN-MAIN-NAHE	178.553	168.815	156.191	12.624	18.279	5.655	3,0 %	188.602	MO-SA

IVW-NUMMER	ORT/TITEL ** TAGESZTGN -A- **	GESAMT-/UNTERAUSGABEN NACH AUSGABEORTEN VERBREITG	VERKAUF	ABO-EX	EV-VERKF	EV-LIEFERG	REMITT	REM %	DRUCKAUFL	E-WEISE
	MAINZ									
1434510000	ALLGEMEINE ZEITUNG-GESAMT 89	139.725	131.748	122.332	9.416	13.323	3.907	2,7 %	146.354	MO-SA
1434511000	MAINZER ANZEIGER -11	67.234	63.957	57.813	6.144	8.358	2.214	3,1 %	71.083	MO-SA
	MALLERSDORF									
1652411200	ALLGEMEINE LABER-ZEITUNG	7.345	7.265	7.172	93	130	37	0,5 %	7.452	MO-SA
	MANNHEIM									
1436200000	ZRN-ZEITUNGSGR./RHEIN-NECKAR	297.529	285.455	267.879	17.576	25.572	7.996	2,6 %	313.501	MO-SA
1436200200	MANNHEIMER MORGEN AUSG. B	159.866	154.651	143.816	10.835	15.935	5.100	3,0 %	169.730	MO-SA
1436211000	MANNHEIMER MORGEN AUSG.A	105.809	102.431	93.210	9.221	13.482	4.261	3,8 %	113.427	MO-SA
	MARBACH									
1655014400	MARBACHER ZEITUNG	6.171	5.811	5.715	96	96			6.420	MO-SA
	MARBURG									
1362530000	OBERHESSISCHE PRESSE	31.535	31.001	29.446	1.555	2.124	569	1,8 %	32.442	MO-SA
	MARKTHEIDENFELD									
1745211024	MAIN-POST MARKTHEIDENFELD	5.608	5.356	5.191	165	225	60	1,0 %	5.893	MO-SA
	MARKTOBERDORF									
1026821800	ALLG.ZTG.-MARKTOBERDORF-LANDB.	9.368	9.337	9.222	115	138	23	0,2 %	9.633	MO-SA
	MARKTREDWITZ									
1050421412	MARKTREDWITZER TAGEBLATT/FRANK	7.026	6.864	6.449	415	587	172	2,3 %	7.331	MO-SA
	MARNE									
1201411060	MARNER ZEITUNG	3.476	3.226	3.038	188	306	118	3,2 %	3.729	MO-SA
	MAYEN									
1374811400	RHEIN-ZEITUNG C MAYEN/EIFEL	19.538	19.188	17.753	1.435	1.927	492	2,4 %	20.302	MO-SA
	MEINERZHAGEN									
1429611800	MEINERZHAGENER ZEITUNG	7.296	7.158	6.773	385	496	111	1,5 %	7.526	MO-SA
	MELLE									
1553811012	MELLER KREISBLATT-A2	9.555	9.347	9.147	200	282	82	0,8 %	9.977	MO-SA
	MELLRICHSTADT									
1447500000	RHOEN- UND STREUBOTE	3.049	2.982	2.917	65	97	32	1,0 %	3.181	MO-SA
	MELSUNGEN									
1362511022	HNA-MELSUNGEN	9.850	9.715	9.408	307	491	184	1,8 %	10.250	MO-SA
	MEMMINGEN									
1026822000	MEMMINGER ZEITUNG	22.432	22.354	21.797	557	690	133	0,6 %	22.840	MO-SA
	MENDEN/SAUERLAND									
1192023600	ZTG-G-WAZ MENDEN/BALVE 179(WP)	13.084	12.636	12.133	503	750	247	1,8 %	13.470	MO-SA
1297611200	MENDENER ZEITUNG - M	6.692	6.343	6.098	245	458	213	3,0 %	7.145	MO-SA
	MEPPEN									
1553811212	MEPPENER TAGESPOST-B2	19.602	19.184	18.655	529	749	220	1,1 %	20.199	MO-SA
	MERGENTHEIM, BAD									
1436212014	FN-AUSG BAD MERGENTHEIM	5.625	5.384	5.301	83	123	40	0,7 %	5.889	MO-SA

IVW-NUMMER	ORT/TITEL ** TAGESZTGN -A- **	GESAMT-/UNTERAUSGABEN NACH AUSGABEORTEN VERBREITG	VERKAUF	ABO-EX	EV-VERKF	EV-LIEFERG	REMITT	REM %	DRUCKAUFL	E-WEISE
	MERGENTHEIM, BAD									
1683231600	SWP/TAUBER-ZEITUNG - 28	6.680	6.402	6.318	84	120	36	0,5 %	7.583	MO-SA
	MERZIG									
1601211600	SAARBRUECKER ZEITUNG-MERZIG	16.445	16.117	15.762	355	653	298	1,8 %	16.966	MO-SA
	MESSKIRCH									
1384412200	SUEDKURIER 109 MP	8.051	7.947	7.782	165	223	58	0,7 %	8.517	MO-SA
	METZINGEN									
1683212410	SWP/METZINGER VOLKSBLATT-6	12.859	12.554	12.359	195	261	66	0,5 %	13.135	MO-SA
	MIESBACH									
1472411026	MM-AUSG.MIESB/HOLZK/TEGERNSEE	18.320	17.939	16.334	1.605	2.126	521	2,7 %	19.353	MO-SA
	MILTENBERG									
1024811400	BOTE VOM UNTER-MAIN	10.340	10.175	9.958	217	271	54	0,5 %	10.579	MO-SA
1745211410	MAIN-POST MILTENBG/OBERNBURG	1.076	1.052	1.052					1.150	MO-SA
	MINDELHEIM									
1026812400	MINDELHEIMER ZEITUNG	14.445	14.406	14.164	242	334	92	0,6 %	14.809	MO-SA
	MINDEN									
1074812600	NW MINDENER KREISZEITUNG	2.736	2.150	1.892	258	489	231	7,5 %	3.090	MO-SA
1074820000	MINDENER TAGEBLATT	38.004	36.431	34.224	2.207	3.051	844	2,1 %	39.365	MO-SA
	MOENCHENGLADBACH									
1159612010	RHEINISCHE POST MG	53.747	52.162	46.934	5.228	7.144	1.916	3,4 %	55.828	MO-SA
1164836000	WESTDEUTSCHE ZEITUNG PLUS HAUPTAUSGABE MOENCHENGLADBACH	8.612	8.009	7.293	716	1.544	828	8,6 %	9.630	MO-SA
	MOERFELDEN-WALLDORF									
1208811016	FNP-SUEDAUSGABE	1.832	1.499	1.344	155	293	138	6,7 %	2.070	MO-SA
	MOERS									
1159611214	RHEINISCHE POST MO	19.349	18.761	18.105	656	1.212	556	2,8 %	20.070	MO-SA
1192013000	ZTG-G-WAZ MOERS 104 (NRZ+WAZ)	43.669	42.222	39.190	3.032	4.822	1.790	3,9 %	45.740	MO-SA
	MOESSINGEN									
1683211012	SWP/STEINLACH-BOTE-1A	8.145	7.798	7.692	106	201	95	1,1 %	8.487	MO-SA
	MONTABAUR									
1374812000	RHEIN-ZEITUNG F WESTERW.ZTG/MONTABAUR/WESTERW	29.590	29.221	28.195	1.026	1.585	559	1,8 %	30.546	MO-SA
	MOSBACH									
1436221400	MOSBACHER NACHR (RNZ AUSG 3)	14.857	14.520	14.071	449	492	43	0,3 %	15.148	MO-SA
	MUEHLACKER									
1566811200	PFORZHM ZTG-AUSG MUEHLACKER	2.911	2.552	2.439	113	143	30	1,0 %	2.997	MO-SA
1655014800	MUEHLACKER TAGBLATT	9.392	8.856	8.714	142	170	28	0,3 %	9.518	MO-SA
	MUEHLDORF/INN									
1593611400	MUEHLDORFER ANZEIGER	15.568	15.193	14.211	982	1.239	257	1,6 %	16.062	MO-SA
	MUELHEIM/RUHR									
1192013200	ZTG-G-WAZ MUELHEIM105(WAZ+NRZ)	48.882	47.618	44.348	3.270	4.535	1.265	2,5 %	50.383	MO-SA

GESAMT-/UNTERAUSGABEN NACH AUSGABEORTEN

IVW-NUMMER	ORT/TITEL ** TAGESZTGN -A- **	VERBREITG	VERKAUF	ABO-EX	EV-VERKF	EV-LIEFERG	REMITT	REM %	DRUCKAUFL	E-WEISE
	MUELLHEIM									
1219602200	BAD ZTG 410 MUELLHEIM/LOERRACH	40.009	39.556	37.842	1.714	2.492	778	1,9 %	41.578	MO-SA
1219602400	BAD ZTG 420 MUELLH/KANDERN/WEI	16.866	16.766	16.137	629	925	296	1,7 %	17.456	MO-SA
1219602600	BAD ZTG 430 KAN/WEIL/MUE/BR.SU	29.114	28.969	27.744	1.225	1.724	499	1,7 %	30.079	MO-SA
1219611600	BADISCHE ZEITUNG 400 MUELLHEIM	10.294	10.241	9.846	395	591	196	1,8 %	10.656	MO-SA
	MUENCHBERG									
1050421212	MUENCHBERG-HELMBR.ZTG/FRANKENP	9.566	9.411	9.008	403	470	67	0,7 %	9.842	MO-SA
	MUENCHEN									
1212200350	HUERRIYET AUSGABE SUED	9.353	9.353		9.353	12.193	2.840	23,3 %	12.193	MI
1272050000	BILD AM SONNTAG - NIELSEN 4	323.461	321.139		321.139	372.017	50.878	13,5 %	375.827	SO
1274012500	BILD - NIELSEN IV	522.227	520.582		520.582	645.913	125.331	19,3 %	647.915	MO-SA
1274012500	BILD - NIELSEN IV	532.499	530.861		530.861	658.664	127.803	19,3 %	660.635	MO-FR
1274012500	BILD - NIELSEN IV	476.733	475.060		475.060	589.440	114.380	19,3 %	591.583	SA
1274013200	BILD - MUENCHEN	173.359	172.332		172.332	202.505	30.173	14,8 %	203.872	MO-SA
1274013200	BILD - MUENCHEN	177.443	176.421		176.421	207.302	30.881	14,8 %	208.661	MO-FR
1274013200	BILD - MUENCHEN	155.275	154.226		154.226	181.260	27.034	14,8 %	182.661	SA
1465200000	ABENDZEITUNG GESAMT	256.519	251.983	52.608	199.375	245.164	45.789	15,1 %	302.817	MO-SA
1465200000	ABENDZEITUNG GESAMT	248.146	243.611	52.609	191.002	235.846	44.844	15,3 %	293.499	MO-FR
1465200000	ABENDZEITUNG GESAMT	293.569	289.036	58.090	230.946	281.066	50.120	14,6 %	344.192	SA
1465211000	ABENDZEITUNG - MUENCHEN	219.092	215.294	51.344	163.950	201.312	37.362	14,6 %	256.723	MO-SA
1465211000	ABENDZEITUNG - MUENCHEN	209.662	205.881	51.345	154.536	191.038	36.502	14,8 %	246.435	MO-FR
1465211000	ABENDZEITUNG - MUENCHEN	260.871	257.006	56.541	200.465	241.776	41.311	13,7 %	302.440	SA
1472400000	MUENCHNER MERKUR/TZ-MUENCHEN PLUS OBERBAYR.VOLKSBLATT	440.321	429.260	247.473	181.787	232.538	50.751	10,2 %	497.457	MO-SA
1472400000	MUENCHNER MERKUR/TZ-MUENCHEN PLUS OBERBAYR.VOLKSBLATT	426.146	415.398	247.254	168.144	217.782	49.638	10,3 %	482.074	MO-FR
1472400000	MUENCHNER MERKUR/TZ-MUENCHEN PLUS OBERBAYR.VOLKSBLATT	502.940	490.494	258.931	231.563	287.439	55.876	9,9 %	565.686	SA
1472410000	MUENCHNER MERKUR GESAMT PLUS OBERBAYR.VOLKSBLATT	264.403	255.664	228.128	27.536	37.468	9.932	3,5 %	279.979	MO-SA
1472410000	MUENCHNER MERKUR GESAMT PLUS OBERBAYR.VOLKSBLATT	258.000	249.565	227.888	21.677	30.822	9.145	3,4 %	272.670	MO-FR
1472410000	MUENCHNER MERKUR GESAMT PLUS OBERBAYR.VOLKSBLATT	292.725	282.640	239.003	43.637	57.107	13.470	4,3 %	312.429	SA
1472410100	MUENCHNER MERKUR/TZ-MUENCHEN	364.156	354.721	179.742	174.979	223.394	48.415	11,6 %	418.381	MO-SA
1472410100	MUENCHNER MERKUR/TZ-MUENCHEN	351.364	342.236	179.767	162.469	209.974	47.505	11,7 %	404.582	MO-FR
1472410100	MUENCHNER MERKUR/TZ-MUENCHEN	420.669	409.869	190.140	219.729	272.368	52.639	11,0 %	479.585	SA
1472410500	MUENCHNER MERKUR	188.238	181.125	160.397	20.728	28.324	7.596	3,8 %	200.903	MO-SA
1472410500	MUENCHNER MERKUR	183.218	176.403	160.401	16.002	23.014	7.012	3,6 %	195.178	MO-FR
1472410500	MUENCHNER MERKUR	210.454	202.015	170.212	31.803	42.036	10.233	4,5 %	226.328	SA
1472420000	TZ-MUENCHEN	175.918	173.596	19.345	154.251	195.070	40.819	18,8 %	217.478	MO-SA
1472420000	TZ-MUENCHEN	168.146	165.833	19.366	146.467	186.960	40.493	19,3 %	209.404	MO-FR
1472420000	TZ-MUENCHEN	210.215	207.854	19.928	187.926	230.332	42.406	16,7 %	253.257	SA
1481200000	SUEDDEUTSCHE ZEITUNG	377.647	367.880	291.232	76.648	135.552	58.904	13,5 %	437.408	MO-SA
1481200000	SUEDDEUTSCHE ZEITUNG	352.682	342.600	291.744	50.856	103.595	52.739	13,0 %	406.251	MO-FR
1481200000	SUEDDEUTSCHE ZEITUNG	488.559	480.254	319.640	160.614	246.855	86.241	15,0 %	575.800	SA
	MUENSINGEN									
1683212000	SWP/ALB-BOTE - 7	5.352	5.273	5.239	34	49	15	0,3 %	5.588	MO-SA
	MUENSTER									
1274013440	BILD - MUENSTERLAND	58.513	58.221		58.221	66.886	8.665	12,9 %	67.272	MO-SA
1274013440	BILD - MUENSTERLAND	59.735	59.441		59.441	68.289	8.848	12,9 %	68.698	MO-FR
1274013440	BILD - MUENSTERLAND	53.101	52.820		52.820	60.671	7.851	12,9 %	60.957	SA
1500000000	ZGW-ZEITUNGSGRUPPE WESTFALEN	353.798	338.662	324.006	14.656	20.923	6.267	1,7 %	363.835	MO-SA

IVW-NUMMER	ORT/TITEL ** TAGESZTGN -A- **	GESAMT-/UNTERAUSGABEN NACH AUSGABEORTEN VERBREITG	VERKAUF	ABO-EX	EV-VERKF	EV-LIEFERG	REMITT	REM %	DRUCKAUFL	E-WEISE
	MUENSTER									
1500010000	MUENSTERSCHE ZEITUNG GES.05	62.110	55.606	53.155	2.451	4.267	1.816	2,8 %	65.329	MO-SA
1500011000	MUENSTERSCHE ZEITUNG HPT. 01	35.325	31.749	29.823	1.926	3.350	1.424	3,8 %	37.935	MO-SA
1501600000	WESTFAELISCHE NACHR./ZENO-ZTG.	225.113	218.076	207.624	10.452	13.727	3.275	1,4 %	229.731	MO-SA
1501611000	WN HAUPTAUSGABE MS 01	89.706	86.201	78.921	7.280	9.432	2.152	2,3 %	92.685	MO-SA
	MURRHARDT									
1655014200	MURRHARDTER ZEITUNG	3.459	3.315	3.260	55	55			3.823	MO-SA
	MöCKMÜHL									
1314011110	HST-AUSGABE NORDOST	4.581	4.516	4.415	101	128	27	0,6 %	4.767	MO-SA
	NABBURG									
1711211410	DER NEUE TAG-NABBURG/O'VIECH-5	9.425	9.199	8.817	382	456	74	0,8 %	9.681	MO-SA
	NAILA									
1050421220	FRANKENPOST-AUSGABE NAILA	8.089	7.960	7.444	516	758	242	2,8 %	8.526	MO-SA
	NECKARSULM									
1314011000	HST-AUSGABE NORD MITTE	13.694	13.491	12.955	536	772	236	1,7 %	14.199	MO-SA
	NEU-ISENBURG									
1208811014	FNP-SUEDOSTAUSGABE	2.255	1.856	1.761	95	222	127	5,1 %	2.482	MO-SA
1208811800	NEU-ISENBURGER ANZEIGEBLATT	2.958	2.706	1.782	924	1.218	294	8,5 %	3.469	DI+FR
	NEU-ULM									
1026812800	NEU-ULMER ZEITUNG	10.406	10.284	10.024	260	407	147	1,4 %	10.862	MO-SA
	NEUBURG									
1026812600	NEUBURGER RUNDSCHAU	10.156	10.112	9.713	399	568	169	1,6 %	10.524	MO-SA
	NEUENAHR-AHRWEILER, BAD									
1374812800	RHEIN-ZEITUNG K	10.544	10.282	9.651	631	1.074	443	3,9 %	11.216	MO-SA
	BAD NEUENAHR									
1380421000	RHEIN-AHR RUNDSCHAU	7.343	7.116	6.702	414	752	338	4,3 %	7.815	MO-SA
	NEUENBUERG									
1683212200	SWP/DER ENZTAELER-8	5.346	5.260	5.161	99	136	37	0,7 %	5.668	MO-SA
	NEUMARKT/OPF.									
1532412400	NEUMARKTER NACHR.MIT NOZ 26	7.796	7.752	7.482	270	382	112	1,4 %	8.070	MO-FR
1532412400	NEUMARKTER NACHR.MIT NOZ 26	8.478	8.435	7.481	954	1.092	138	1,6 %	8.761	SA
1580411800	MZ-NEUMARKT/PARSBERG	17.443	17.208	16.586	622	714	92	0,5 %	18.078	MO-SA
	NEUMUENSTER									
1371212400	HOLSTEINISCHER COURIER	19.242	18.559	15.708	2.851	4.050	1.199	5,8 %	20.766	MO-SA
	NEUNKIRCHEN/SAAR									
1601211810	SAARBRUECKER ZEITUNG-NEUNK	27.825	27.371	26.595	776	1.256	480	1,7 %	28.541	MO-SA
	NEUSS									
1159612200	NEUSS-GREVENBROICHER ZTG.NE	48.251	46.970	42.953	4.017	5.421	1.404	2,8 %	49.840	MO-SA
	NEUSTADT/AISCH									
1532421400	FLZ-NEUSTD/SCHEINF/UFFENHEIM	14.512	14.445	14.137	308	391	83	0,6 %	14.735	MO-SA
	NEUSTADT/COBURG									
1050431200	NEUE PRESSE BZA.NEUSTADT B.CBG	3.025	2.960	2.832	128	208	80	2,5 %	3.201	MO-SA

IVW-NUMMER	ORT/TITEL ** TAGESZTGN -A- **	GESAMT-/UNTERAUSGABEN NACH AUSGABEORTEN VERBREITG	VERKAUF	ABO-EX	EV-VERKF	EV-LIEFERG	REMITT	REM %	DRUCKAUFL	E-WEISE
	NEUSTADT/SAALE, BAD									
1039500000	RHOEN- UND SAALEPOST	5.038	4.931	4.725	206	288	82	1,6 %	5.202	MO-SA
1745211030	MAIN-POST RHOEN-GRABFD(RHOEN)	5.081	4.897	4.628	269	359	90	1,7 %	5.400	MO-SA
	NEUSTADT/WEINSTR.									
1425611018	DIE RHEINPFALZ-MITTELHAARDT	23.091	22.660	22.020	640	923	283	1,2 %	23.634	MO-SA
	NEUWIED									
1374811000	RHEIN-ZEITUNG A NEUWIED	27.996	27.588	25.833	1.755	2.474	719	2,5 %	29.140	MO-SA
	NIEBUELL									
1201410500	NORDFRIESLAND TAGEBLATT	8.795	8.771	8.289	482	753	271	2,9 %	9.274	MO-SA
	NIENBURG									
1302212000	DIE HARKE	23.660	23.471	22.351	1.120	1.554	434	1,8 %	24.455	MO-SA
	NOERDLINGEN									
1026813000	RIESER NACHRICHTEN	10.353	10.311	10.212	99	133	34	0,3 %	10.598	MO-SA
	NORDEN									
1547641600	OSTFRIESISCHER KURIER	14.694	14.542	13.387	1.155	1.688	533	3,4 %	15.504	MO-SA
	NORDENHAM									
1098421000	NZ - KREISZEITUNG WESERMARSCH	8.215	7.975	7.627	348	630	282	3,2 %	8.797	MO-SA
1547611010	NWZ-WESERMARSCH-ZEITUNG-A13	17.774	17.713	17.130	583	910	327	1,8 %	18.430	MO-SA
	NORDERNEY									
1528400000	NORDERNEYER BADEZEITUNG	2.123	2.087	2.009	78	78			2.174	MO-SA
	NORDERSTEDT									
1529400000	NORDERST. ZTG.-HAMB ABDBL-BLGE	19.232	18.377	15.378	2.999	3.735	736	3,7 %	20.018	MO-SA
	NORDHORN									
1553820000	GRAFSCHAFTER NACHRICHTEN - C	26.310	25.720	25.012	708	854	146	0,5 %	26.888	MO-SA
	NORTHEIM									
1362501500	HNA SONNTAGSZEIT NORTHEIM	20.276	19.835	19.504	331	456	125	0,6 %	21.295	SO
1362501600	HNA-KOMB NORTHEIM/HARZ-KURIER	37.839	35.383	33.518	1.865	2.643	778	2,0 %	39.781	MO-SA
1362512012	HNA-NORTHEIMER NEUESTE NACHR	20.422	19.759	18.655	1.104	1.585	481	2,2 %	21.644	MO-SA
	NUERNBERG									
1274012510	BILD - NUERNBERG	71.041	71.026		71.026	83.117	12.091	14,5 %	83.158	MO-SA
1274012510	BILD - NUERNBERG	73.653	73.637		73.637	86.173	12.536	14,5 %	86.215	MO-FR
1274012510	BILD - NUERNBERG	59.474	59.462		59.462	69.586	10.124	14,5 %	69.625	SA
1465211200	ABENDZTG-8-UHR-BLATT/NUERNBERG	37.427	36.689	1.264	35.425	43.852	8.427	18,3 %	46.094	MO-SA
1532400000	NUERNBERGER NACHRICHTEN GES.	347.809	345.393	311.998	33.395	48.284	14.889	4,0 %	367.793	MO-SA
1532400000	NUERNBERGER NACHRICHTEN GES.	341.031	338.605	311.988	26.617	41.261	14.644	4,1 %	360.736	MO-FR
1532400000	NUERNBERGER NACHRICHTEN GES.	378.570	376.195	312.045	64.150	79.491	15.341	3,8 %	399.153	SA
1532411000	STADTAUFLAGE NBG.-FUERTH 03	152.258	151.050	132.402	18.648	29.726	11.078	6,7 %	165.899	MO-FR
1532411000	STADTAUFLAGE NBG.-FUERTH 03	175.888	174.730	132.348	42.382	53.942	11.560	6,1 %	190.278	SA
1532411012	NUERNBERGER/NORDBAYER.ZEITUNG	31.057	30.777	27.765	3.012	5.335	2.323	6,8 %	34.180	MO-SA
1532411012	NUERNBERGER/NORDBAYER.ZEITUNG	30.828	30.546	27.768	2.778	5.187	2.409	7,1 %	34.033	MO-FR
1532411012	NUERNBERGER/NORDBAYER.ZEITUNG	32.049	31.778	27.751	4.027	5.995	1.968	5,6 %	34.835	SA
	NUERTINGEN									
1655012200	NUERTINGER ZEITUNG GESAMT	24.733	23.973	23.271	702	919	217	0,9 %	25.289	MO-SA

IVW-NUMMER	ORT/TITEL ** TAGESZTGN -A- **	GESAMT-/UNTERAUSGABEN NACH AUSGABEORTEN VERBREITG	VERKAUF	ABO-EX	EV-VERKF	EV-LIEFERG	REMITT	REM %	DRUCKAUFL	E-WEISE
	OBERHAUSEN									
1192013600	ZTG-G-WAZ OBERHSN 106(WAZ+NRZ)	57.985	55.866	51.229	4.637	6.486	1.849	3,1 %	60.046	MO-SA
	OBERKIRCH									
1545211800	ACHER-RENCH-ZEITUNG/MIBA-PRESS	13.303	12.720	12.447	273	413	140	1,0 %	13.573	MO-SA
	OBERNBURG									
1024811600	MAIN-ECHO-OBERNBURG	14.365	14.255	13.965	290	364	74	0,5 %	14.659	MO-SA
	OBERNDORF									
1539600000	SCHWARZWAELDER BOTE - GESAMT	140.799	131.868	129.888	1.980	3.619	1.639	1,1 %	147.235	MO-SA
1539611010	SCHWARZWAELDER BOTE-R1	22.010	21.070	20.879	191	301	110	0,5 %	22.805	MO-SA
	OBERURSEL									
1540600000	OBERURSELER KURIER	3.501	3.105	2.814	291	493	202	5,0 %	4.012	DI+FR
	OCHSENFURT									
1745211017	MAIN-POST OCHSENF/UFFENHEIM	8.013	7.848	7.613	235	285	50	0,6 %	8.281	MO-SA
	OCHTRUP									
1501613000	TAGEBLATT F.D.KR. STEINFURT	4.110	4.008	3.941	67	104	37	0,9 %	4.216	MO-SA
	OELDE									
1500020000	DIE GLOCKE-GESAMT A-F	66.575	64.980	63.227	1.753	2.929	1.176	1,7 %	68.775	MO-SA
	OEYNHAUSEN, BAD									
1074811200	NW BAD OEYNHAUSENER KURIER/LN	15.765	14.871	14.126	745	1.186	441	2,7 %	16.557	MO-SA
1076013000	WB BAD OEYNHAUSEN-LOEHNE(61)	6.625	6.348	6.066	282	511	229	3,3 %	6.959	MO-SA
	OFFENBACH									
1544000000	OFFENBACH-POST	56.528	54.919	46.386	8.533	12.710	4.177	6,7 %	61.929	MO-SA
	OFFENBURG									
1545200000	MITTELBADISCHE PRESSE GESAMT	114.287	111.048	107.356	3.692	5.452	1.760	1,5 %	117.751	MO-SA
1545210000	OFFENBURGER TAGEBLATT GESAMT A	72.612	70.231	68.358	1.873	2.836	963	1,3 %	74.441	MO-SA
1545211010	OT - OFFENBURG 1	26.055	25.445	24.494	951	1.495	544	2,0 %	26.749	MO-SA
	OLDENBURG									
1547600000	NORDWEST-ZEITUNG/ZTG.REG.NORDW	316.686	312.517	287.371	25.146	36.917	11.771	3,5 %	334.162	MO-SA
1547610000	NORDWEST-ZTG GESAMTAUFLAGE	125.007	124.407	115.374	9.033	13.393	4.360	3,3 %	131.384	MO-SA
1547611000	NORDWEST-ZEITUNG-HAUPTAUSG.A1	110.499	110.069	101.937	8.132	11.945	3.813	3,3 %	115.876	MO-SA
	OLDENBURG/HOLST.									
1276241600	LUEBECK.NACHR./OSTHOLST.NORD	14.562	14.409	12.868	1.541	2.373	832	5,2 %	15.870	DI-SO
	OLDESLOE, BAD									
1276231000	STORMARNER TAGEBLATT	9.934	7.802	7.530	272	391	119	1,1 %	10.361	MO-SA
1276241800	LUEBECK.NACHR./STORMARN.NACHR.	5.351	5.260	4.838	422	656	234	4,0 %	5.898	DI-SO
	OLPE									
1192023800	ZTG-G-WAZ OLPE 183 (WP+WR)	32.316	31.312	30.237	1.075	1.741	666	2,0 %	33.185	MO-SA
	OPLADEN									
1159612400	RHEINISCHE POST OP	15.795	15.065	13.558	1.507	2.372	865	5,2 %	16.750	MO-SA
	OSNABRUECK									
1553800000	NEUE OSNABRUECKER ZTG.TOTAL	300.545	294.572	282.972	11.600	15.932	4.332	1,4 %	313.001	MO-SA

IVW-NUMMER	ORT/TITEL ** TAGESZTGN -A- **	GESAMT-/UNTERAUSGABEN NACH AUSGABEORTEN VERBREITG	VERKAUF	ABO-EX	EV-VERKF	EV-LIEFERG	REMITT	REM %	DRUCKAUFL	E-WEISE
	OSNABRUECK									
1553811000	NEUE OSNABR.ZTG ST U.LDKRS. A	114.867	111.872	104.661	7.211	9.904	2.693	2,2 %	120.340	MO-SA
1553811010	NEUE OSNABRUECKER ZTG.HAUPT-A1	78.557	76.228	69.927	6.301	8.551	2.250	2,7 %	82.268	MO-SA
1553811200	GROSSKREIS-AUSGABE EMSLAND B	57.189	56.067	54.345	1.722	2.528	806	1,4 %	59.183	MO-SA
	OSTERHOFEN									
1561212400	OSTERHOFENER ZEITUNG-OZ	4.906	4.902	4.840	62	73	11	0,2 %	5.148	MO-SA
	OSTERHOLZ-SCHARMBECK									
1101411200	OSTERHOLZER KREISBLATT	13.556	13.370	13.145	225	372	147	1,1 %	13.765	MO-SA
	OSTERODE									
1362512014	HARZ-KURIER	13.578	12.563	11.852	711	931	220	1,6 %	14.103	MO-SA
1389212800	OSTERODER KREIS-ANZEIGER	7.984	7.424	7.245	179	247	68	0,8 %	8.347	MO-SA
	OSTHEIM									
1554500000	OSTHEIMER ZEITUNG	1.033	1.003	923	80	80			1.050	3X WO
	OTTERNDORF									
1276233200	NIEDERELBE-ZEITUNG	10.970	10.341	10.094	247	361	114	1,0 %	11.227	MO-SA
	PADERBORN									
1074812800	NW PADERB./BUER./HOEXTER/WARBG	15.403	13.328	12.363	965	2.066	1.101	6,5 %	17.031	MO-SA
1076000800	WB WIRA PADERBORN (3001)	72.941	72.237	69.191	3.046	4.961	1.915	2,6 %	75.081	MO-SA
1076011400	WB KREIS PADERBORN (30)	46.899	46.517	44.327	2.190	3.559	1.369	2,8 %	48.385	MO-SA
	PAPENBURG									
1553811214	EMS-ZEITUNG - B3	16.660	16.307	15.854	453	743	290	1,7 %	17.359	MO-SA
	PASSAU									
1561200000	PASSAUER NEUE PRESSE-GESAMT	157.194	155.108	147.446	7.662	9.425	1.763	1,1 %	162.689	MO-SA
1561211000	PASSAUER NEUE PRESSE-A-ST/LD/E	32.168	31.488	29.213	2.275	2.750	475	1,4 %	33.343	MO-SA
	PEGNITZ									
1054411412	NORDBAYR. KURIER-AUSG. A1	7.771	7.691	7.402	289	374	85	1,1 %	7.956	MO-SA
1532411210	NORDBAYERISCHE NACHR. 1A 18	4.156	4.084	3.933	151	280	129	2,9 %	4.396	MO-FR
1532411210	NORDBAYERISCHE NACHR. 1A 18	4.430	4.357	3.934	423	557	134	2,9 %	4.671	SA
	PEINE									
1095825800	BZ PEINER NACHRICHTEN	8.561	8.488	7.931	557	819	262	2,9 %	9.014	MO-SA
1302212200	PEINER ALLGEMEINE ZEITUNG	21.148	20.535	19.441	1.094	1.810	716	3,2 %	22.207	MO-SA
	PFAFFENHOFEN									
1347211600	PFAFFENHOFENER KURIER-5	13.005	12.889	12.516	373	552	179	1,3 %	13.536	MO-SA
	PFARRKIRCHEN									
1561212600	PASSAUER NEUE PRESSE-C	12.827	12.711	12.311	400	471	71	0,5 %	13.128	MO-SA
	PFORZHEIM									
1360011200	PFORZHEIMER KURIER-B	8.639	7.820	7.566	254	432	178	1,9 %	9.142	MO-SA
1566800000	PFORZHEIMER ZEITUNG-GESAMT	44.204	42.685	39.423	3.262	3.955	693	1,5 %	45.232	MO-SA
	PFULLINGEN									
1588011014	ECHAZ-BOTE	4.099	3.985	3.927	58	80	22	0,5 %	4.208	MO-SA
1683212412	SWP/PFULLINGER ZEITUNG-5	356	303	303					381	MO-SA
	PINNEBERG									
1276231500	HOLSTEINER TAGEBLATT	20.184	19.467	18.119	1.348	2.094	746	3,5 %	21.459	MO-SA

IVW-NUMMER	ORT/TITEL ** TAGESZTGN -A- **	GESAMT-/UNTERAUSGABEN NACH AUSGABEORTEN VERBREITG	VERKAUF	ABO-EX	EV-VERKF	EV-LIEFERG	REMITT	REM %	DRUCKAUFL	E-WEISE
	PINNEBERG									
1276231600	PINNEBERGER TAGEBLATT	15.938	15.340	14.350	990	1.563	573	3,4 %	16.889	MO-SA
1569600000	PINNEBERGER ZTG-HAMB ABDBL-BLG	18.966	17.931	14.297	3.634	4.922	1.288	6,3 %	20.299	MO-SA
1643212200	HOLSTEINER NACHRICHTEN	30.455	28.488	26.169	2.319	3.408	1.089	3,3 %	32.869	MO-SA
	PIRMASENS									
1425611214	DIE RHEINPFALZ-PIRMAS.RUNDSCH.	12.514	12.053	11.444	609	960	351	2,7 %	13.134	MO-SA
1571200000	PIRMASENSER ZEITUNG	15.919	15.563	13.376	2.187	3.125	938	5,4 %	17.428	MO-SA
	PLATTLING									
1652412200	PLATTLINGER ANZEIGER	1.487	1.401	1.315	86	146	60	3,7 %	1.607	MO-SA
	PLETTENBERG									
1429612800	SUEDERLAENDER TAGEBLATT	6.688	6.516	6.451	65	93	28	0,4 %	6.817	MO-SA
	PLOEN									
1371212200	OSTHOLSTEINISCHES TAGEBLATT	2.066	1.997	1.904	93	181	88	3,8 %	2.310	MO-SA
	PYRMONT, BAD									
1296011012	PYRMONTER NACHRICHTEN	6.653	6.604	5.864	740	964	224	3,2 %	7.070	MO-SA
	QUAKENBRUECK									
1553811018	BERSENBRUECKER KREISBLATT-A5	13.739	13.543	13.189	354	535	181	1,3 %	14.276	MO-SA
	RADOLFZELL									
1384402400	SUEDKURIER 113 R+MP	22.294	22.033	21.357	676	875	199	0,8 %	23.507	MO-SA
1384411012	SUEDKURIER 105 R	14.243	14.086	13.575	511	652	141	0,9 %	14.990	MO-SA
	RAPPENAU, BAD									
1314011120	HST-AUSGABE NORDWEST	3.663	3.572	3.293	279	345	66	1,7 %	3.884	MO-SA
	RASTATT									
1360011014	BADISCHE NEUESTE NACHR.-A3	13.594	13.009	12.475	534	767	233	1,6 %	14.391	MO-SA
1545221200	BAD.TAGBLATT RASTATT-MURGTAL	24.114	23.773	22.998	775	1.047	272	1,1 %	24.762	MO-SA
	RATZEBURG									
1276241400	LUEBECK.NACHR./LAUENBG.NACHR.	13.839	13.742	12.972	770	1.262	492	3,3 %	14.781	DI-SO
	RAVENSBURG									
1412806100	SCHWAEBISCHE ZEITUNG RAVENSBG	27.621	27.448	26.181	1.267	1.593	326	1,2 %	28.147	MO-SA
	RECKLINGHAUSEN									
1192013800	ZTG-G-WAZ RECKLINGHSN 133(WAZ)	32.929	30.555	27.603	2.952	4.819	1.867	5,3 %	35.365	MO-SA
1579000000	RECKLINGHAEUSER ZTG/BUERSCHE Z	95.288	92.809	87.068	5.741	8.445	2.704	2,7 %	101.423	MO-SA
1579011000	RECKLINGHAEUSER ZEITUNG	80.712	78.697	74.426	4.271	6.138	1.867	2,2 %	85.574	MO-SA
	REGEN									
1561212800	DER BAYERWALD-BOTE-BB/VBB	18.382	18.207	17.351	856	1.089	233	1,2 %	19.074	MO-SA
	REGENSBURG									
1580400000	MZ-MITTELB.ZTG.-TAGESANZ.GES.	122.615	118.410	109.790	8.620	11.741	3.121	2,4 %	131.093	MO-SA
1580400200	MITTELB.ZTG.-TAGESANZ.-HPTAUSG	54.853	52.800	47.344	5.456	8.219	2.763	4,7 %	59.341	MO-SA
	REHAU									
1050421010	REHAUER TAGEBLATT-FRANKENP./HA	3.366	3.286	3.161	125	199	74	2,1 %	3.575	MO-SA
	REICHENHALL, BAD									
1585000000	REICHENH.TAGBL./FREILG.ANZ.	11.269	10.958	9.680	1.278	1.465	187	1,6 %	11.482	5X WO

IVW-NUMMER	ORT/TITEL ** TAGESZTGN -A- **	GESAMT-/UNTERAUSGABEN NACH AUSGABEORTEN VERBREITG	VERKAUF	ABO-EX	EV-VERKF	EV-LIEFERG	REMITT	REM %	DRUCKAUFL	E-WEISE
	REMSCHEID									
1159612600	RHEINISCHE POST RS	18.261	17.350	16.458	892	1.712	820	4,2 %	19.321	MO-SA
1164840000	WESTDEUTSCHE ZEITUNG PLUS REMSCHEIDER GENERAL-ANZEIGER	25.675	25.383	22.868	2.515	3.511	996	3,6 %	27.862	MO-SA
	RENDSBURG									
1201411000	SCHLESW.HOLST.LANDESZEITUNG	28.326	28.195	24.897	3.298	5.068	1.770	5,8 %	30.757	MO-SA
	REUTLINGEN									
1588000000	REUTLINGER GENERAL-ANZEIGER	47.508	45.850	44.364	1.486	2.114	628	1,3 %	49.019	MO-SA
1683212400	SWP/REUTL+PFULL+METZ/URACH-A4A	14.229	13.784	13.524	260	380	120	0,8 %	14.714	MO-SA
	RHAUDERFEHN									
1547641800	GENERALANZEIGER	10.565	10.421	9.624	797	1.255	458	4,1 %	11.223	MO-SA
	RHEINE									
1500011600	MZ/STEINFURT-RHEINE 02	10.279	8.242	7.898	344	645	301	2,8 %	10.742	MO-SA
1501613200	MUENSTERLAENDISCHE VOLKSZTG.	18.382	17.969	17.428	541	589	48	0,3 %	18.474	MO-SA
	RHEINFELDEN									
1219612214	BAD ZTG 730 RHEINFELDEN	6.937	6.806	6.545	261	366	105	1,5 %	7.193	MO-SA
1384407400	SUEDKURIER 302 S/LR	12.247	11.780	11.447	333	472	139	1,1 %	13.019	MO-SA
1384412000	SUEDKURIER 306 LR	3.347	3.091	2.977	114	163	49	1,3 %	3.651	MO-SA
	RIEDENBURG									
1347211214	DONAU-KURIER -3	5.101	5.024	4.915	109	165	56	1,0 %	5.371	MO-SA
	RIEDLINGEN									
1412807500	SCHWAEBISCHE ZEITUNG RIEDLING	7.560	7.542	7.440	102	139	37	0,5 %	7.682	MO-SA
	RINTELN									
1296011100	SCHAUMBG ZTG/SCHAUMBG DEIST ZT	9.837	9.276	8.528	748	1.171	423	3,8 %	11.014	MO-SA
1296011200	SCHAUMBURGER ZEITUNG	8.906	8.460	7.814	646	1.004	358	3,8 %	9.464	MO-SA
	ROCKENHAUSEN									
1425611216	DIE RHEINPFALZ-DONNBG.RUNDSCH.	10.793	10.547	10.300	247	333	86	0,8 %	11.126	MO-SA
	RODENBERG									
1296021600	SCHAUMBURG-DEISTER ZEITUNG	931	816	714	102	167	65	4,2 %	1.550	MO-SA
	ROSENHEIM									
1593600000	OBERBAYERISCHES VOLKSBLATT	76.165	74.539	67.731	6.808	9.144	2.336	3,0 %	79.076	MO-SA
1593600000	OBERBAYERISCHES VOLKSBLATT	74.782	73.162	67.487	5.675	7.808	2.133	2,8 %	77.492	MO-FR
1593600000	OBERBAYERISCHES VOLKSBLATT	82.271	80.625	68.791	11.834	15.071	3.237	3,8 %	86.101	SA
1593611000	OBERBAYERISCHES VOLKSBL.-ST/L	38.037	37.208	32.549	4.659	6.279	1.620	4,1 %	39.838	MO-SA
	ROTENBURG (WUEMME)									
1276233000	ROTENBURGER KREISZEITUNG	11.890	11.808	11.620	188	236	48	0,4 %	12.241	MO-SA
	ROTENBURG (FULDA)									
1362511026	HNA-ROTENBURG	10.462	10.296	9.894	402	665	263	2,4 %	10.994	MO-SA
	ROTH									
1532412600	ROTH-HILP.VOLKSZTG.MIT NOZ 36	11.069	10.971	10.505	466	767	301	2,6 %	11.534	MO-FR
1532412600	ROTH-HILP.VOLKSZTG.MIT NOZ 36	11.912	11.814	10.503	1.311	1.627	316	2,6 %	12.383	SA
	ROTHENBURG/TAUBER									
1532413400	FRAENK.ANZEIGER 33(OHNE FLZ)	3.843	3.811	3.728	83	120	37	0,9 %	3.990	MO-FR

IVW-NUMMER	ORT/TITEL ** TAGESZTGN -A- **	GESAMT-/UNTERAUSGABEN NACH AUSGABEORTEN VERBREITG	VERKAUF	ABO-EX	EV-VERKF	EV-LIEFERG	REMITT	REM %	DRUCKAUFL	E-WEISE
	ROTHENBURG/TAUBER									
1532413400	FRAENK.ANZEIGER 33(OHNE FLZ)	3.934	3.901	3.728	173	206	33	0,8 %	4.064	SA
1532421800	FLZ - ROTHENBURG	2.629	2.616	2.609	7	10	3	0,1 %	2.680	MO-SA
	ROTTENBURG									
1683211010	SWP/ROTTENBURGER POST-2	8.915	8.621	8.491	130	238	108	1,2 %	9.285	MO-SA
	ROTTWEIL									
1412808100	SCHWAEB ZTG ROTTWEIL/SCHRAMBG	4.563	4.437	4.315	122	183	61	1,3 %	4.816	MO-SA
1539611012	SCHWARZWAELDER BOTE-R2	11.592	11.008	10.891	117	179	62	0,5 %	11.765	MO-SA
	RUEDESHEIM									
1434531400	RHEINGAUER BUERGERFREUND-32/WT	3.362	3.218	2.873	345	512	167	4,5 %	3.752	MO-SA
	RUESSELSHEIM									
1131611200	DARMST.ECHO/RUESSELSH.ECHO	7.327	6.992	6.519	473	721	248	3,2 %	7.867	MO-SA
1434540000	MAIN-SPITZE	13.719	12.804	11.891	913	1.280	367	2,6 %	14.267	MO-SA
	SAARBRUECKEN									
1601200000	SAARBRUECKER ZTG/PFAELZ MERKUR	206.729	201.407	193.293	8.114	12.897	4.783	2,2 %	215.162	MO-SA
1601210000	SAARBR-ZTG HAUPTAUSG SAARLAND	193.727	189.101	181.379	7.722	12.285	4.563	2,3 %	201.489	MO-SA
1601211200	SAARBR-ZTG STADTVERB.SAARBR.	70.474	68.328	64.174	4.154	6.501	2.347	3,2 %	74.375	MO-SA
1601211210	SAARBR-ZTG TEILAUS SAARBR	48.845	47.314	44.205	3.109	4.428	1.319	2,6 %	51.068	MO-SA
	SAARBURG									
1603500000	SAARBURGER KREISBLATT	1.664	1.424	1.387	37	37			1.704	3X WO
	SAARLOUIS									
1601211400	SAARBR-ZTG SAARLOUIS/DILLINGEN	34.923	34.158	32.906	1.252	1.971	719	2,0 %	36.115	MO-SA
1601211410	SAARBRUECKER ZEITUNG-SAARLOUIS	21.586	21.135	20.359	776	1.210	434	1,9 %	22.270	MO-SA
	SAECKINGEN, BAD									
1219612600	BAD ZTG 800 SAECKINGEN/WALDSHU	10.391	10.176	9.846	330	535	205	1,8 %	11.214	MO-SA
1384407800	SUEDKURIER 300 W+S/LR	26.271	25.595	24.961	634	921	287	1,0 %	27.612	MO-SA
	SALZGITTER									
1095825000	BZ SALZGITTER-ZEITUNG+HARZ LOK	73.431	71.965	66.675	5.290	7.082	1.792	2,3 %	78.066	MO-SA
1095825000	BZ SALZGITTER-ZEITUNG+HARZ LOK	73.021	71.555	66.676	4.879	6.576	1.697	2,2 %	77.552	MO-FR
1095825000	BZ SALZGITTER-ZEITUNG+HARZ LOK	75.279	73.813	66.667	7.146	9.361	2.215	2,8 %	80.377	SA
1095825200	BZ SALZGITTER-ZEITUNG	25.787	25.684	23.785	1.899	2.475	576	2,2 %	26.651	MO-SA
1095825200	BZ SALZGITTER-ZEITUNG	25.377	25.274	23.786	1.488	1.969	481	1,8 %	26.137	MO-FR
1095825200	BZ SALZGITTER-ZEITUNG	27.635	27.532	23.777	3.755	4.754	999	3,4 %	28.962	SA
	SARSTEDT									
1362512015	SARSTEDTER KURIER	3.839	3.061	3.011	50	127	77	1,9 %	4.034	MO-SA
	SAULGAU									
1412806200	SCHWAEBISCHE ZEITUNG SAULGAU	10.285	10.263	10.125	138	195	57	0,5 %	10.422	MO-SA
	SCHIFFERSTADT									
1604500000	SCHIFFERSTADTER TAGBLATT	2.926	2.846	2.815	31	36	5	0,1 %	3.360	MO-SA
	SCHLESWIG									
1201410400	SCHLESWIGER NACHRICHTEN	15.016	14.931	13.680	1.251	1.900	649	4,0 %	16.045	MO-SA
	SCHLITZ									
1228421300	SCHLITZER BOTE	2.333	2.253	2.243	10	10			2.400	3X WO

IVW-NUMMER	ORT/TITEL ** TAGESZTGN -A- **	GESAMT-/UNTERAUSGABEN NACH AUSGABEORTEN VERBREITG	VERKAUF	ABO-EX	EV-VERKF	EV-LIEFERG	REMITT	REM %	DRUCKAUFL	E-WEISE
	SCHONGAU									
1472411038	SCHONGAUER NACHRICHTEN	8.531	8.377	8.115	262	324	62	0,7 %	8.838	MO-SA
	SCHOPFHEIM									
1219612212	BAD ZTG 720 OBERES WIESENTAL	7.906	7.827	7.589	238	362	124	1,5 %	8.194	MO-SA
1539621200	OBERBD VOLKSBL/MARKGRAEFL TGBL	4.397	4.231	4.170	61	154	93	2,0 %	4.550	MO-SA
	SCHORNDORF									
1655012412	SCHORNDORFER NACHRICHTEN	17.979	17.600	17.069	531	740	209	1,1 %	18.450	MO-SA
	SCHROBENHAUSEN									
1347211800	SCHROBENHAUSENER ZEITUNG-7	7.098	6.896	6.780	116	203	87	1,2 %	7.466	MO-SA
	SCHWABACH									
1532412800	SCHWABACHER TAGBL. MIT NOZ 37	15.624	15.521	14.725	796	1.160	364	2,3 %	16.172	MO-FR
1532412800	SCHWABACHER TAGBL. MIT NOZ 37	17.345	17.241	14.726	2.515	2.905	390	2,2 %	17.929	SA
	SCHWABMUENCHEN									
1026810816	SCHWABMUENCHNER ALLGEMEINE	11.721	11.691	11.298	393	515	122	1,0 %	12.057	MO-SA
	SCHWAEBISCH GMUEND									
1655013200	REMS-ZEITUNG	18.130	17.727	17.283	444	651	207	1,1 %	18.474	MO-SA
1683231012	SWP/GMUENDER TAGESPOST - 23	12.411	12.062	11.764	298	432	134	1,0 %	12.981	MO-SA
	SCHWAEBISCH HALL									
1683231200	SWP/HALL.TAGBL.RDSCH.GAILDF-24	22.961	22.724	22.405	319	453	134	0,6 %	23.348	MO-SA
1683231210	SWP/HALLER TAGBLATT - 25	17.865	17.653	17.406	247	359	112	0,6 %	18.092	MO-SA
	SCHWAIGERN									
1314011160	HST-AUSGABE LEINTAL	4.317	4.277	4.167	110	141	31	0,7 %	4.502	MO-SA
	SCHWALBACH, BAD									
1434531000	AAR-BOTE-33/WT	6.225	6.078	5.764	314	457	143	2,2 %	6.573	MO-SA
	SCHWALMSTADT									
1362511012	HNA-SCHWALM	8.752	8.631	8.297	334	547	213	2,3 %	9.208	MO-SA
	SCHWANDORF									
1580412000	MZ-SCHWANDORF/AMBERG	19.869	19.067	17.909	1.158	1.194	36	0,2 %	20.871	MO-SA
1711221200	DER NEUE TAG-SCHWANDORF-6	2.592	2.366	2.172	194	231	37	1,3 %	2.825	MO-SA
1711231600	DER NEUE TAG-GROSSL.SCHWAND.65	12.017	11.565	10.989	576	687	111	0,9 %	12.506	MO-SA
	SCHWARTAU, BAD									
1276240060	LUEBECK.NACHR./BAD SCHWARTAU	8.340	8.296	7.575	721	977	256	2,9 %	8.853	DI-SO
	SCHWEINFURT									
1745211200	MAIN-POST SCHWEINFURT	42.672	42.125	40.006	2.119	2.727	608	1,4 %	44.604	MO-SA
	SCHWETZINGEN									
1436211200	SCHWETZINGER ZEITUNG	19.152	18.763	18.081	682	1.105	423	2,1 %	19.933	MO-SA
	SEESEN									
1389212600	SEESENER TAGESZEITUNG	6.240	6.123	5.725	398	500	102	1,6 %	6.456	MO-SA
	SEGEBERG, BAD									
1276241000	LUEBECK.NACHR./SEGEBERG.NACHR.	2.875	2.793	2.514	279	479	200	6,0 %	3.351	DI-SO
1371212800	SEGEBERGER ZEITUNG	15.062	14.301	12.906	1.395	1.891	496	3,1 %	15.930	MO-SA

IVW-NUMMER	ORT/TITEL ** TAGESZTGN -A- **	GESAMT-/UNTERAUSGABEN NACH AUSGABEORTEN VERBREITG	VERKAUF	ABO-EX	EV-VERKF	EV-LIEFERG	REMITT	REM %	DRUCKAUFL	E-WEISE
	SELB									
1050421416	SELBER TAGBLATT-FRANKENPOST	7.434	7.390	7.011	379	427	48	0,6 %	7.616	MO-SA
	SENDENHORST									
1501611022	WN SENDENHORST 07	3.747	3.587	3.481	106	177	71	1,8 %	3.864	MO-SA
	SIEGBURG									
1378412400	RHEIN-SIEG-ANZEIGER	25.508	25.235	22.894	2.341	3.220	879	3,3 %	26.736	MO-SA
1380450000	RHEIN-SIEG RUNDSCHAU	19.343	19.025	16.860	2.165	3.191	1.026	5,0 %	20.595	MO-SA
	SIEGEN									
1192000900	ZTG-G-WAZ OLP/SI/BER392(WP+WR)	56.806	54.618	50.962	3.656	5.706	2.050	3,5 %	59.376	MO-SA
1192002600	ZTG-G-WAZ SIE/BERLB 384(WP+WR)	24.490	23.306	20.725	2.581	3.965	1.384	5,3 %	26.191	MO-SA
1192002800	ZTG-G-WAZ SIE/OLPE 383(WP+WR)	45.896	44.008	40.644	3.364	5.229	1.865	3,9 %	48.154	MO-SA
1192024000	ZTG-G-WAZ SIEGEN 182 (WP+WR)	13.580	12.696	10.407	2.289	3.488	1.199	8,0 %	14.969	MO-SA
1627200000	SIEGENER ZEITUNG	64.747	63.736	63.400	336	555	219	0,3 %	65.404	MO-SA
	SIGMARINGEN									
1412808200	SCHWAEBISCHE ZEITUNG SIGMARING	9.952	9.893	9.634	259	377	118	1,2 %	10.187	MO-SA
	SIMMERN									
1374812600	RHEIN-ZEITUNG J HUNSRÜCKER ZEITUNG SIMMERN	9.450	9.299	8.995	304	504	200	2,0 %	9.847	MO-SA
	SINDELFINGEN									
1655011812	SINDELFINGER ZEITUNG	15.193	14.034	13.624	410	786	376	2,4 %	15.973	MO-SA
	SINGEN									
1384401400	SUEDKURIER 102 H+R	34.934	34.650	33.378	1.272	1.642	370	1,0 %	36.343	MO-SA
1384403200	SUEDKURIER 117 UE+H+R	53.002	52.508	50.529	1.979	2.619	640	1,2 %	55.102	MO-SA
1384403400	SUEDKURIER 118 D+H+R	44.464	43.904	42.404	1.500	1.955	455	1,0 %	46.242	MO-SA
1384404000	SUEDKURIER 216 D+MP+R+H	52.515	51.851	50.186	1.665	2.178	513	0,9 %	54.759	MO-SA
1384404200	SUEDKURIER 219 D/NE+H	31.725	31.201	30.097	1.104	1.546	442	1,3 %	33.145	MO-SA
1384411200	SUEDKURIER 106 H	20.691	20.564	19.803	761	990	229	1,1 %	21.353	MO-SA
1539612200	SCHWARZWAELDER BOTE-B3	1.687	1.537	1.512	25	63	38	1,8 %	2.102	MO-SA
	SINSHEIM									
1436221200	SINSHEIMER NACHR (RNZ AUSG.2)	12.961	12.623	12.012	611	742	131	1,0 %	13.388	MO-SA
	SOEST									
1192024200	ZTG-G-WAZ SOE/WER/WA191(WP+WR)	15.303	14.230	13.465	765	1.375	610	3,7 %	16.361	MO-SA
1297611400	SOESTER/WERLER/WARSTEIN ANZ-B	29.896	28.449	27.455	994	1.468	474	1,5 %	31.110	MO-SA
	SOLINGEN									
1159612800	RHEINISCHE POST SG	3.805	3.468	2.375	1.093	1.605	512	11,7 %	4.372	MO-SA
1164839000	WESTDEUTSCHE ZEITUNG PLUS SOLINGER TAGEBLATT	31.756	30.540	27.451	3.089	4.059	970	2,9 %	33.201	MO-SA
	SOLTAU									
1302221600	BOEHME-ZEITUNG 05	13.616	13.310	12.567	743	1.032	289	2,1 %	14.034	MO-SA
	SPEYER									
1425611020	DIE RHEINPFALZ-SPEYERER RDSCH.	12.878	12.653	12.227	426	558	132	1,0 %	13.180	MO-SA
1436211400	TAGESPOST	6.993	6.504	6.303	201	343	142	1,9 %	7.337	MO-SA
	SPRINGE									
1296021800	NEUE DEISTER ZEITUNG	7.295	7.079	6.653	426	591	165	2,1 %	7.718	MO-SA

IVW-NUMMER	ORT/TITEL ** TAGESZTGN -A- **	GESAMT-/UNTERAUSGABEN NACH AUSGABEORTEN VERBREITG	VERKAUF	ABO-EX	EV-VERKF	EV-LIEFERG	REMITT	REM %	DRUCKAUFL	E-WEISE
	STADE									
1276230000	ZEITUNGSGRUPPE NORD-GESAMT	162.607	155.436	142.987	12.449	16.920	4.471	2,6 %	171.951	MO-SA
1276233400	STADER TAGEBLATT	26.557	26.253	23.807	2.446	3.454	1.008	3,6 %	28.032	MO-SA
	STADTHAGEN									
1302212400	SCHAUMBURGER NACHRICHTEN	15.309	14.424	13.155	1.269	2.345	1.076	6,2 %	17.231	MO-SA
	STARNBERG									
1472411030	MUENCHNER MERKUR-STARNBERG-G	10.506	9.560	8.425	1.135	1.503	368	3,3 %	11.131	MO-SA
1481212000	STARNBERGER NEUESTE NACHRICHT	14.357	14.132	12.855	1.277	1.841	564	3,5 %	16.220	MO-SA
	STOLBERG									
1003611200	AACHEN.VOLKSZ.+NACHR. B	37.755	37.602	34.076	3.526	5.015	1.489	3,7 %	40.659	MO-SA
	STRAUBING									
1652400000	STRAUBGR.TGBL.-LANDSHUT.ZT.GES	130.610	128.251	123.721	4.530	6.008	1.478	1,1 %	134.509	MO-SA
1652410000	STRAUBINGER TAGBLATT-GESAMT	75.913	74.461	72.368	2.093	2.903	810	1,0 %	77.757	MO-SA
1652411000	STRAUBINGER TAGBLATT	28.680	28.528	27.141	1.387	1.838	451	1,5 %	29.553	MO-SA
	STUHR									
1101412000	REG.RUND./SYKER KUR.	11.711	10.979	10.648	331	479	148	1,2 %	11.961	MO-SA
1553841010	KREISZEITUNG NORD - A1	13.943	13.600	13.523	77	113	36	0,2 %	14.461	MO-SA
	STUTTGART									
1195221010	CANNSTATTER/UNTERTUERKH. ZTG.	10.487	10.174	9.583	591	935	344	3,0 %	11.454	MO-SA
1274012800	BILD - NIELSEN III B	469.765	468.297		468.297	553.583	85.286	15,4 %	555.164	MO-SA
1274012800	BILD - NIELSEN III B	481.204	479.709		479.709	567.013	87.304	15,4 %	568.624	MO-FR
1274012800	BILD - NIELSEN III B	419.103	417.757		417.757	494.106	76.349	15,4 %	495.557	SA
1274012810	BILD - STUTTGART	140.464	139.589		139.589	158.465	18.876	11,8 %	159.380	MO-SA
1274012810	BILD - STUTTGART	145.455	144.556		144.556	164.104	19.548	11,8 %	165.044	MO-FR
1274012810	BILD - STUTTGART	118.355	117.589		117.589	133.490	15.901	11,8 %	134.300	SA
1654900000	SONNTAG AKTUELL - GESAMT	885.856	868.320	822.075	46.245	69.491	23.246	2,5 %	927.370	SO
1654911400	SONNTAG AKTUELL ZTGS-MKT STGT	505.777	494.356	462.735	31.621	49.089	17.468	3,3 %	534.873	SO
1655000000	STZ ANZEIGENGEMEINSCHAFT GES.	556.142	544.682	511.419	33.263	51.166	17.903	3,0 %	587.381	MO-SA
1655000400	STZ-ANZ.GEM GES.OH.NWZ/GOEPP	513.528	502.279	470.756	31.523	48.719	17.196	3,2 %	543.018	MO-SA
1655000600	STGT ZTG+NACHR.N.STG.R+FELLB Z	222.843	220.297	196.695	23.602	38.176	14.574	6,0 %	243.079	MO-SA
1655013412	NORD-STUTTGARTER RUNDSCHAU	5.181	5.039	4.781	258	390	132	2,3 %	5.688	MO-SA
1655013600	FILDER ZEITUNG	9.978	9.520	9.225	295	434	139	1,3 %	10.375	MO-SA
	SULINGEN									
1553841212	SULINGER KREISZEITUNG - B2	6.640	6.604	6.511	93	124	31	0,4 %	6.898	MO-SA
	SYKE									
1553840000	KREISZEITUNG - GESAMT	75.891	75.055	74.345	710	1.002	292	0,4 %	79.284	MO-SA
1553841000	KREISZEITUNG SYKE/HOYA - A	30.905	30.462	30.302	160	230	70	0,2 %	32.161	MO-SA
	TAUBERBISCHOFSHEIM									
1436212000	FRAENKISCHE NACHRICHTEN-GESAMT	28.763	27.816	27.516	300	400	100	0,3 %	29.900	MO-SA
1436212010	FN-AUSG TAUBERBISCHOFSHEIM	11.253	10.965	10.880	85	100	15	0,1 %	11.613	MO-SA
1745211014	MAIN-POST MAIN-TAUBER-KREIS	1.320	1.245	1.219	26	53	27	1,8 %	1.520	MO-SA
	TELGTE									
1501611020	WN TELGTE 06	4.721	4.554	4.358	196	268	72	1,5 %	4.840	MO-SA
	TETTNANG									
1412806300	SCHWAEBISCHE ZEITUNG TETTNANG	7.365	7.340	7.174	166	253	87	1,2 %	7.531	MO-SA

IVW-NUMMER	ORT/TITEL ** TAGESZTGN -A- **	GESAMT-/UNTERAUSGABEN NACH AUSGABEORTEN VERBREITG	VERKAUF	ABO-EX	EV-VERKF	EV-LIEFERG	REMITT	REM %	DRUCKAUFL	E-WEISE
	TIRSCHENREUTH									
1050421414	OBERPFALZPOST	4.572	4.385	4.027	358	619	261	5,2 %	4.996	MO-SA
1711211010	DER NEUE TAG-TIRSCHENR./M'RED2	9.166	8.580	7.919	661	823	162	1,7 %	9.674	MO-SA
	TITISEE-NEUSTADT									
1219603000	BAD ZTG 520 SCHWARZWALD/WALDSH	16.772	16.422	15.902	520	908	388	2,1 %	18.298	MO-SA
1219603200	BAD ZTG 530 SCHWARZW/BRSG. OST	17.401	17.179	16.612	567	939	372	2,0 %	18.588	MO-SA
1219611800	BAD ZTG 500 SCHWARZWALD	12.695	12.487	12.072	415	683	268	2,0 %	13.675	MO-SA
1384406400	SUEDKURIER 226 TG+NE	8.845	8.555	8.288	267	533	266	2,7 %	9.932	MO-SA
1384411615	SUEDKURIER 205 NE	1.504	1.383	1.268	115	243	128	6,8 %	1.893	MO-SA
1539612000	SCHWARZWAELDER BOTE-B2	1.813	1.424	1.315	109	249	140	6,4 %	2.178	MO-SA
	TITTMONING									
1678511200	SUEDOSTBAYERISCHE RUNDSCHAU	4.650	4.466	4.302	164	305	141	2,7 %	5.170	5X WO
	TOELZ, BAD									
1472411010	TOELZER KURIER-K	9.620	9.483	8.784	699	925	226	2,2 %	10.089	MO-SA
1481212200	BAD TOELZ-WOLFRATSHS NEU NACHR	6.415	6.286	5.428	858	1.237	379	5,2 %	7.357	MO-SA
	TRABEN-TRARBACH									
1672500000	MITTELMOSEL-ZEITUNG-TTZ	2.045	1.975	1.975					2.065	4X WO
	TRAUNSTEIN									
1674500000	TRAUNSTEINER WOCHENBLATT	15.766	15.488	13.391	2.097	2.461	364	2,2 %	16.318	5X WO
	TRIER									
1676000000	TRIERISCHER VOLKSFREUND	97.508	96.564	93.608	2.956	4.419	1.463	1,5 %	100.296	MO-SA
	TROSTBERG									
1678500000	TROSTBERGER TAGBLATT GESAMT	17.718	17.162	16.704	458	703	245	1,3 %	18.850	5X WO
1678511000	TROSTBERGER TAGBLATT	13.068	12.696	12.402	294	398	104	0,8 %	13.680	5X WO
	TUEBINGEN									
1683211000	SWP/SCHWAEB.TAGBL.+RO+ST-1	45.015	43.528	42.099	1.429	2.144	715	1,5 %	46.781	MO-SA
	TUTTLINGEN									
1412808300	SCHWAEBISCHE ZEITUNG TUTTLING	20.992	20.918	20.610	308	470	162	0,8 %	21.380	MO-SA
1539612400	SCHWARZWAELDER BOTE-T	6.583	6.169	6.096	73	156	83	1,2 %	7.112	MO-SA
	UEBERLINGEN									
1384401600	SUEDKURIER 103 UE+MP	26.119	25.805	24.933	872	1.200	328	1,2 %	27.276	MO-SA
1384402800	SUEDKURIER 115 UE+R	32.311	31.944	30.726	1.218	1.629	411	1,2 %	33.749	MO-SA
1384403000	SUEDKURIER 116 UE+MP+R	40.362	39.891	38.508	1.383	1.852	469	1,1 %	42.266	MO-SA
1384411800	SUEDKURIER 107 UE	18.068	17.858	17.151	707	977	270	1,4 %	18.759	MO-SA
	UELZEN									
1302221800	ALLG.ZTG.D.LUENEB.HEIDE 06	22.041	21.566	19.931	1.635	2.118	483	2,1 %	22.804	MO-SA
	UETERSEN									
1276232000	UETERSENER NACHRICHTEN	7.470	6.620	5.835	785	1.031	246	2,9 %	8.395	MO-SA
	ULM									
1412807600	SCHWAEBISCHE ZEITUNG ULM	8.493	7.807	7.518	289	575	286	3,1 %	9.368	MO-SA
1654911000	SONNTAG AKTUELL ZTGS-MKT ULM	121.296	120.173	114.753	5.420	7.054	1.634	1,3 %	125.928	SO
1683200000	SUEDWEST PRESSE-GESAMT	370.751	362.416	352.629	9.787	13.456	3.669	1,0 %	384.202	MO-SA
1683200200	SUEDWEST PRESSE-AUSG.A(1-12)	126.243	121.652	118.938	2.714	4.052	1.338	1,0 %	130.635	MO-SA
1683200300	SWP AUSG.B (7+13-28)	249.860	246.037	238.930	7.107	9.453	2.346	0,9 %	259.155	MO-SA

IVW-NUMMER	ORT/TITEL ** TAGESZTGN -A- **	GESAMT-/UNTERAUSGABEN NACH AUSGABEORTEN VERBREITG	VERKAUF	ABO-EX	EV-VERKF	EV-LIEFERG	REMITT	REM %	DRUCKAUFL	E-WEISE
	ULM									
1683200400	SWP AUSG.C (1-20)	286.093	279.287	270.629	8.658	11.881	3.223	1,1 %	296.850	MO-SA
1683200500	SWP AUSG.D (7+13-17+20)	122.588	120.505	116.267	4.238	5.431	1.193	0,9 %	127.440	MO-SA
1683200600	SWP AUSG.E (7+13-23)	205.350	202.150	195.535	6.615	8.775	2.160	1,0 %	213.239	MO-SA
1683200800	SWP AUSG.F (21-28)	84.658	83.129	82.000	1.129	1.575	446	0,5 %	87.352	MO-SA
1683221000	SWP/SCHWAEB.DONAU-ZTG+ET+IB-13	65.982	65.318	61.775	3.543	4.445	902	1,3 %	68.630	MO-SA
	UNNA									
1148030000	HELLWEGER ANZEIGER-GESAMT	27.315	25.726	24.804	922	1.342	420	1,5 %	28.043	MO-SA
	USINGEN									
1246621200	USINGER ANZEIGER	6.312	6.157	5.984	173	275	102	1,5 %	6.734	MO-SA
	VAIHINGEN									
1655011600	VAIHINGER KREISZEITUNG	8.167	7.697	7.647	50	50			8.237	MO-SA
	VAREL									
1547611200	NWZ-GEMEINNUETZIGE/JEV-BOTE-A2	14.508	14.338	13.437	901	1.448	547	3,5 %	15.508	MO-SA
	VECHTA									
1553860000	OLDENBURGISCHE VOLKSZEITUNG-E	23.317	23.123	22.329	794	1.104	310	1,3 %	24.055	MO-SA
	VELBERT									
1192001000	ZTG-G-WAZ VEL/EN359(WAZ+WR+WP)	65.460	63.763	58.014	5.749	7.705	1.956	2,9 %	68.188	MO-SA
1192013400	ZTG-G-WAZ VELBERT/HLGH107(WAZ)	21.551	21.010	18.725	2.285	2.971	686	3,1 %	22.384	MO-SA
	VERDEN									
1553841400	KREISZEITUNG ACHIM/VERDEN - C	26.415	26.154	25.951	203	289	86	0,3 %	27.475	MO-SA
1553841410	VERDENER ALLER-ZEITUNG - C2	14.558	14.428	14.324	104	148	44	0,3 %	15.245	MO-SA
	VIERNHEIM									
1131670000	VIERNHEIMER TAGEBLATT	6.017	5.832	5.760	72	142	70	1,1 %	6.422	MO-SA
	VIERSEN									
1159612012	RHEINISCHE POST VIE	23.210	22.631	21.021	1.610	2.276	666	2,8 %	23.946	MO-SA
	VILBEL, BAD									
1208811018	TAGESANZEIGER F.D.WETTERAUKRS	4.025	3.284	2.948	336	592	256	5,8 %	4.382	MO-SA
	VILLINGEN-SCHWENNINGEN									
1219611810	BAD ZTG 510 DONAUESCH/VILLING.	4.912	4.776	4.594	182	283	101	1,8 %	5.468	MO-SA
1384405400	SUEDKURIER 200 D/NE+V+TG	32.099	31.200	30.242	958	1.600	642	1,9 %	34.286	MO-SA
1384405800	SUEDKURIER 209 V+D/NE	24.758	24.028	23.222	806	1.310	504	1,9 %	26.247	MO-SA
1384406000	SUEDKURIER 202 V+TG	21.065	20.563	19.948	615	1.044	429	1,9 %	22.494	MO-SA
1384411412	SUEDKURIER 203 V	13.724	13.391	12.928	463	754	291	2,0 %	14.455	MO-SA
1539612600	SCHWARZWAELDER BOTE B1	10.127	9.074	8.756	318	676	358	3,1 %	11.558	MO-SA
1683212600	SWP/DIE NECKARQUELLE - 12	11.419	11.015	10.627	388	597	209	1,8 %	11.830	MO-SA
	VILSBIBURG									
1652421400	VILSBIBURGER ZEITUNG	9.063	8.918	8.762	156	220	64	0,7 %	9.307	MO-SA
	VILSHOFEN									
1561213200	VILSHOFER ANZEIGER-VA	8.265	8.199	7.880	319	451	132	1,5 %	8.577	MO-SA
	VLOTHO									
1696000000	VLOTHOER ANZEIGER	5.265	5.041	4.793	248	321	73	1,3 %	5.500	DI+FR

IVW-NUMMER	ORT/TITEL ** TAGESZTGN -A- **	GESAMT-/UNTERAUSGABEN NACH AUSGABEORTEN VERBREITG	VERKAUF	ABO-EX	EV-VERKF	EV-LIEFERG	REMITT	REM %	DRUCKAUFL	E-WEISE
	VOELKLINGEN									
1601211212	SAARBRUECKER ZTG./SAARBR.-WEST	21.629	21.014	19.969	1.045	2.073	1.028	4,4 %	23.307	MO-SA
	WAIBLINGEN									
1655012400	WAIBLINGER KREISZEITUNG GESAMT	48.712	47.369	45.869	1.500	2.265	765	1,5 %	50.370	MO-SA
1655012410	WAIBLINGER KREISZEITUNG	18.928	18.343	17.614	729	1.182	453	2,3 %	19.589	MO-SA
	WALDKIRCH									
1219611410	BADISCHE ZEITUNG 310 WALDKIRCH	7.486	7.460	7.159	301	492	191	2,4 %	7.857	MO-SA
	WALDSEE, BAD									
1412806400	SCHWAEBISCHE ZEITUNG WALDSEE	6.327	6.298	6.203	95	143	48	0,7 %	6.455	MO-SA
	WALDSHUT									
1219612610	BAD ZTG 810 WALDSHUT	4.077	3.935	3.830	105	225	120	2,6 %	4.623	MO-SA
1384406200	SUEDKURIER 210 NE+W	15.528	15.198	14.782	416	692	276	1,7 %	16.486	MO-SA
1384406600	SUEDKURIER 307 W+D/NE	25.058	24.452	23.808	644	1.005	361	1,4 %	26.385	MO-SA
1384411611	SUEDKURIER 303 W	14.024	13.815	13.514	301	449	148	1,0 %	14.593	MO-SA
1539640000	ALB-BOTE	8.402	8.293	8.194	99	203	104	1,2 %	8.866	MO-SA
	WALSRODE									
1302211800	WALSRODER ZEITUNG	13.659	13.522	12.839	683	994	311	2,2 %	14.055	MO-SA
	WANGEN									
1412806500	SCHWAEBISCHE ZEITUNG WANGEN	9.848	9.828	9.572	256	338	82	0,8 %	10.016	MO-SA
	WARENDORF									
1500011012	MZ/WARENDORF 14	2.405	2.215	2.161	54	197	143	5,3 %	2.686	MO-SA
1500021400	DIE GLOCKE/WARENDORFER TAGEBL.	10.466	10.236	9.901	335	493	158	1,5 %	10.786	MO-SA
1501611018	WN WARENDORF 10	4.727	4.463	4.306	157	292	135	2,8 %	4.909	MO-SA
	WASSERBURG									
1593611600	WASSERBURGER ZEITUNG	10.517	10.359	10.027	332	497	165	1,5 %	10.749	MO-SA
	WEDEL									
1276232200	WEDEL-SCHULAUER TAGEBLATT	4.246	4.127	3.769	358	531	173	3,8 %	4.570	MO-SA
	WEENER									
1547670000	RHEIDERLAND	5.943	5.826	5.755	71	112	41	0,7 %	6.070	MO-SA
	WEHR									
1219604000	BAD ZTG 820 SAECK/WALDSH/RHEIN	17.328	16.982	16.391	591	901	310	1,7 %	18.407	MO-SA
	WEIDEN									
1711200000	DER NEUE TAG-GESAMT	85.089	82.447	76.869	5.578	7.014	1.436	1,6 %	88.329	MO-SA
1711211000	DER NEUE TAG WEIDEN/1,2,3,4,5	52.108	50.259	46.556	3.703	4.628	925	1,7 %	54.363	MO-SA
1711231000	DER NEUE TAG-VOHENSTRAUSS 3	4.622	4.468	4.097	371	417	46	1,0 %	4.770	MO-SA
1711500000	OBERPFAELZER NACHRICHTEN GES.	7.220	6.840	6.414	426	602	176	2,3 %	7.650	MO-SA
1711511010	OBERPFAELZER NACHRICHTEN	6.016	5.726	5.438	288	432	144	2,3 %	6.350	MO-SA
	WEIL									
1219612210	BAD ZTG 710 KANDERN/WEIL	6.572	6.525	6.291	234	334	100	1,5 %	6.800	MO-SA
	WEILBURG									
1723611600	ZTG-GR LAHN-DILL AUSG WT	11.522	11.186	11.018	168	217	49	0,4 %	11.950	MO-SA
	WEILER									
1026822200	DER WESTALLGAEUER	8.219	8.199	8.011	188	264	76	0,9 %	8.534	MO-SA

IVW-NUMMER	ORT/TITEL ** TAGESZTGN -A- **	GESAMT-/UNTERAUSGABEN NACH AUSGABEORTEN VERBREITG	VERKAUF	ABO-EX	EV-VERKF	EV-LIEFERG	REMITT	REM %	DRUCKAUFL	E-WEISE
	WEILHEIM									
1472411034	WEILHEIMER TAGBLATT-R	11.729	11.473	10.839	634	840	206	1,7 %	12.333	MO-SA
	WEINHEIM									
1436211600	WEINHEIMER NACHRICHTEN	27.912	26.953	26.222	731	1.005	274	0,9 %	29.033	MO-SA
	WEINSBERG									
1314011140	HST-AUSGABE WEINSBERGER TAL	8.520	8.421	8.122	299	397	98	1,1 %	8.781	MO-SA
	WEISSENBURG									
1532413000	WEISSBG.TGBL.TRCHTL.KUR-M.NOZ	11.853	11.749	11.516	233	412	179	1,5 %	12.342	MO-FR
1532413000	WEISSBG.TGBL.TRCHTL.KUR-M.NOZ	12.202	12.099	11.515	584	698	114	0,9 %	12.616	SA
	WELZHEIM									
1655012416	WELZHEIMER ZEITUNG	3.268	3.134	3.123	11	11			3.457	MO-SA
	WENDEL, ST.									
1601211812	SAARBRUECKER ZEITUNG-ST.WENDEL	17.723	17.391	17.058	333	592	259	1,4 %	18.216	MO-SA
	WENDLINGEN									
1655012212	WENDLINGER ZEITUNG	3.363	3.185	3.063	122	158	36	1,0 %	3.470	MO-SA
	WERDOHL									
1429612000	SUEDERLAENDER VOLKSFREUND	3.670	3.557	3.414	143	222	79	2,1 %	3.850	MO-SA
	WERTHEIM									
1024811800	WERTH.ZTG/M-E MARKTHEIDENFELD	5.876	5.642	5.558	84	113	29	0,5 %	6.145	MO-SA
1436212016	FN-AUSGABE WERTHEIM	4.396	4.242	4.191	51	72	21	0,5 %	4.591	MO-SA
	WERTINGEN									
1026813400	WERTINGER ZEITUNG	5.864	5.851	5.776	75	103	28	0,5 %	6.091	MO-SA
	WESEL									
1159611212	RHEINISCHE POST WES	21.487	20.763	20.204	559	1.159	600	2,7 %	22.277	MO-SA
1192021000	ZTG-G-WAZ DINSL/WESEL 102(NRZ)	42.417	40.983	38.524	2.459	3.395	936	2,2 %	43.526	MO-SA
	WESTERLAND									
1201410800	SYLTER RUNDSCHAU	5.878	5.860	4.334	1.526	2.307	781	11,3 %	6.942	MO-SA
	WESTERSTEDE									
1547611016	NWZ-DER AMMERLAENDER-A11	25.468	25.420	24.177	1.243	1.895	652	2,5 %	26.327	MO-SA
	WETTER									
1192023000	ZTG-G-WAZ HERD/WETT 176(WP)	12.733	12.360	11.169	1.191	1.647	456	3,4 %	13.341	MO-SA
	WETZLAR									
1723600001	MITTELHESSENPRESSE-GESAMT	315.378	305.828	292.172	13.656	19.132	5.476	1,7 %	330.039	MO-SA
1723600002	ZTG-GR LAHN-DILL+DILL-ZEITUNG	85.183	82.115	80.307	1.808	2.385	577	0,7 %	87.916	MO-SA
1723601000	ZEITUNGSGRUPPE LAHN-DILL	73.920	71.643	70.073	1.570	2.003	433	0,6 %	76.166	MO-SA
1723611000	ZTG-GR LAHN-DILL AUSG WNZ	33.269	32.464	31.555	909	1.156	247	0,7 %	34.270	MO-SA
	WIESBADEN									
1434530000	WIESBADENER TAGBLATT-31 GESAMT	25.109	24.263	21.968	2.295	3.676	1.381	4,9 %	27.981	MO-SA
1726000000	WIESBADENER KURIER GESAMTAUSG.	65.054	64.121	55.158	8.963	12.256	3.293	4,7 %	69.887	MO-SA
1726011012	WIESB. KURIER/MT-AUSG.	1.900	1.829	1.489	340	526	186	8,3 %	2.233	MO-SA
1726011014	WIESB.KURIER/RHEINGAU-AUSG.	7.435	7.347	6.694	653	923	270	3,4 %	7.873	MO-SA
1726011016	WIESB.KURIER/UNTERTAUNUS-AUSG.	7.592	7.461	6.869	592	847	255	3,2 %	8.009	MO-SA

IVW-NUMMER	ORT/TITEL ** TAGESZTGN -A- **	GESAMT-/UNTERAUSGABEN NACH AUSGABEORTEN VERBREITG	VERKAUF	ABO-EX	EV-VERKF	EV-LIEFERG	REMITT	REM %	DRUCKAUFL	E-WEISE
	WILDESHAUSEN									
1547611014	NWZ-OLDENBURGER KREISZTG-A	15.376	15.321	14.455	866	1.490	624	3,8 %	16.255	MO-SA
1752001002	WILDESHAUSER ZEITUNG	2.971	2.735	2.280	455	540	85	2,6 %	3.251	MO-SA
	WILHELMSHAVEN									
1547630000	WILHELMSHAVENER ZEITUNG	30.931	30.126	25.945	4.181	5.721	1.540	4,7 %	32.889	MO-SA
	WILSTER									
1201413800	WILSTERSCHE ZEITUNG	2.533	2.472	2.461	11	11			2.600	MO-SA
	WINDISCHESCHENBACH									
1711511012	WALDNAABTAL ANZEIGER	1.204	1.114	976	138	170	32	2,5 %	1.300	MI+FR
	WINDSHEIM, BAD									
1532413200	WINDSHEIMER ZEITUNG MIT NOZ 38	4.976	4.952	4.898	54	102	48	0,9 %	5.122	MO-FR
1532413200	WINDSHEIMER ZEITUNG MIT NOZ 38	5.047	5.023	4.898	125	171	46	0,9 %	5.181	SA
	WINNENDEN									
1655012414	WINNENDER ZEITUNG	8.537	8.292	8.063	229	332	103	1,2 %	8.874	MO-SA
	WINSEN									
1302222000	WINSENER ANZEIGER 08	10.471	10.267	9.797	470	588	118	1,1 %	11.164	MO-SA
	WITTEN									
1192014400	ZTG-G-WAZ WITTEN 136 (WAZ+WR)	23.259	22.121	20.601	1.520	2.225	705	2,9 %	24.186	MO-SA
	WITTINGEN									
1302222200	ISENHAGENER KREISBLATT 09	5.639	5.490	5.226	264	348	84	1,4 %	5.800	MO-SA
	WITTMUND									
1547642000	ANZEIGER FUER HARLINGERLAND	12.949	12.655	12.350	305	500	195	1,5 %	13.404	MO-SA
	WOERTH									
1652411400	DONAU-POST	4.019	3.953	3.936	17	42	25	0,6 %	4.114	MO-SA
	WOLFACH									
1539612800	SCHWARZWAELDER BOTE-B4	2.917	2.663	2.607	56	119	63	2,0 %	3.225	MO-SA
1545211012	OT - KINZIGTAL 2	8.505	8.166	8.008	158	263	105	1,2 %	8.710	MO-SA
	WOLFENBUETTEL									
1095826800	WOLFENBUETTELER ZEITUNG	8.362	8.009	7.404	605	873	268	3,1 %	8.737	MO-SA
1095826000	BZ WOLFENBUETTELER ANZEIGER	18.576	18.474	16.816	1.658	2.256	598	3,1 %	19.385	MO-SA
	WOLFRATSHAUSEN									
1472411036	ISAR LOISACH BOTE-H	7.832	7.667	6.946	721	955	234	2,8 %	8.404	MO-SA
	WOLFSBURG									
1095826200	BZ WOLFSBURGER NACHRICHTEN	30.553	30.337	27.567	2.770	3.849	1.079	3,3 %	32.337	MO-SA
1095826200	BZ WOLFSBURGER NACHRICHTEN	30.137	29.921	27.571	2.350	3.335	985	3,1 %	31.818	MO-FR
1095826200	BZ WOLFSBURGER NACHRICHTEN	32.432	32.216	27.549	4.667	6.170	1.503	4,3 %	34.681	SA
1302211600	ALLER-ZTG-WOLFSBURGER ALLGEM	24.561	23.763	22.360	1.403	2.228	825	3,2 %	26.159	MO-SA
	WORMS									
1434512000	WORMSER ZEITUNG-12	28.513	26.301	24.795	1.506	2.325	819	2,8 %	29.542	MO-SA
	WUERZBURG									
1744000000	DEUTSCHE TAGESPOST MIT ASZ	18.424	17.951	17.921	30	55	25	0,1 %	18.649	3XWOE

IVW-NUMMER	ORT/TITEL ** TAGESZTGN -A- **	GESAMT-/UNTERAUSGABEN NACH AUSGABEORTEN VERBREITG	VERKAUF	ABO-EX	EV-VERKF	EV-LIEFERG	REMITT	REM %	DRUCKAUFL	E-WEISE
	WUERZBURG									
1744000001	DEUTSCHE TAGESPOST MIT ASZ	19.952	19.383	19.329	54	88	34	0,2 %	20.186	SA
1744000002	DEUTSCHE TAGESPOST	17.568	17.150	17.133	17	37	20	0,1 %	17.788	DI+DO
1745200000	MAIN-POST GESAMT	156.284	151.775	144.017	7.758	10.187	2.429	1,5 %	163.630	MO-SA
1745211016	MAIN-POST WUERZBURG	110.517	106.869	101.273	5.596	7.361	1.765	1,5 %	115.706	MO-SA
	WUNSIEDEL									
1050421418	FRANKENPOST SECHSAMTERBOTE	7.738	7.621	7.196	425	612	187	2,3 %	8.131	MO-SA
	WUPPERTAL									
1164837000	WESTDEUTSCHE ZEITUNG PLUS HAUPTAUSGABE WUPPERTAL	92.359	90.352	75.429	14.923	19.556	4.633	4,8 %	97.332	MO-SA
	WYK									
1201410700	DER INSEL-BOTE	3.203	3.180	2.763	417	680	263	7,0 %	3.742	MO-SA
	ZEVEN									
1098421200	NZ - ZEVENER ZEITUNG	9.120	8.854	8.573	281	383	102	1,1 %	9.418	MO-SA
	ZWEIBRUECKEN									
1425611218	ZWEIBRUECKER RUNDSCHAU	6.829	6.552	6.306	246	325	79	1,1 %	7.132	MO-SA
1601220000	PFAELZISCHER MERKUR GESAMT	13.002	12.306	11.914	392	612	220	1,6 %	13.673	MO-SA
1601221000	PFAELZISCHER MERKUR AUSG.PFALZ	8.495	8.121	7.858	263	383	120	1,4 %	8.870	MO-SA

IVW-NUMMER	ORT/TITEL ** TAGESZTGN -B- **	GESAMTAUFLAGEN MIT UNTERAUSGABEN/ANSCHLUSSZEITUNGEN VERBREITG	VERKAUF	ABO-EX	EV-VERKF	EV-LIEFERG	REMITT	REM %	DRUCKAUFL	E-WEISE
	AACHEN									
1003600000	ANZ.GEM.AACHEN.VOLKSZ-NACHR.	168.232	167.095	148.850	18.245	25.291	7.046	3,9 %	181.588	MO-SA
1003611000	AACHEN.VOLKSZ.+NACHR.A EIF/EUP	57.345	56.680	47.852	8.828	12.591	3.763	5,9 %	63.842	MO-SA
1003611200	AACHEN.VOLKSZ.+NACHR. B	37.755	37.602	34.076	3.526	5.015	1.489	3,7 %	40.659	MO-SA
1003621000	AACHEN.VOLKSZ.+NACHR. C	29.963	29.839	28.040	1.799	2.351	552	1,8 %	31.496	MO-SA
1003631000	AACHEN.VOLKSZ.+NACHR. D	30.267	30.154	26.994	3.160	4.169	1.009	3,1 %	32.067	MO-SA
1003631200	AACHEN.VOLKSZ.+NACHR. E	12.902	12.820	11.888	932	1.165	233	1,7 %	13.524	MO-SA
	ASCHAFFENBURG									
1024800000	MAIN - ECHO GESAMT	88.730	87.560	83.908	3.652	4.776	1.124	1,2 %	91.702	MO-SA
1024811000	MAIN-ECHO ALZENAU	11.649	11.538	11.079	459	558	99	0,8 %	11.920	MO-SA
1024811200	LOHRER ECHO/MAIN-E. GEMUENDEN	6.622	6.371	6.241	130	169	39	0,6 %	6.931	MO-SA
1024811400	BOTE VOM UNTER-MAIN	10.340	10.175	9.958	217	271	54	0,5 %	10.579	MO-SA
1024811600	MAIN-ECHO-OBERNBURG	14.365	14.255	13.965	290	364	74	0,5 %	14.659	MO-SA
1024811800	WERTH.ZTG/M-E MARKTHEIDENFELD	5.876	5.642	5.558	84	113	29	0,5 %	6.145	MO-SA
1024812000	TAGESPOST	1.872	1.797	1.692	105	177	72	3,5 %	2.052	MO-SA
	AUGSBURG									
1026800000	AUGSBURGER ALLG/ALLGAEUER ZTG	356.058	354.455	340.216	14.239	18.365	4.126	1,1 %	367.097	MO-SA
1026810000	AUGSBURGER ALLGEMEINE -NORD	242.390	241.282	230.945	10.337	13.440	3.103	1,2 %	250.198	MO-SA
1026810800	AUGSBURGER ALLGEMEINE HAUPTAUS	115.087	114.506	106.676	7.830	9.959	2.129	1,8 %	119.305	MO-SA
1026810810	AUGSBURGER ALLGEMEINE/LANDBOTE	12.169	12.145	11.862	283	372	89	0,7 %	12.447	MO-SA
1026810812	AICHACHER NACHRICHTEN	4.977	4.912	4.791	121	202	81	1,6 %	5.217	MO-SA
1026810814	FRIEDBERGER ALLGEMEINE	10.729	10.694	10.358	336	430	94	0,9 %	11.047	MO-SA
1026810816	SCHWABMUENCHNER ALLGEMEINE	11.721	11.691	11.298	393	515	122	1,0 %	12.057	MO-SA
1026811000	DONAU ZEITUNG	14.025	14.002	13.740	262	358	96	0,7 %	14.404	MO-SA
1026811200	DONAUWOERTHER ZEITUNG	13.671	13.599	13.300	299	407	108	0,8 %	13.987	MO-SA
1026811600	GUENZBURGER ZEITUNG	15.720	15.667	15.434	233	305	72	0,5 %	15.996	MO-SA
1026811800	ILLERTISSER ZEITUNG	9.971	9.938	9.831	107	147	40	0,4 %	10.339	MO-SA
1026812000	MITTELSCHWAEBISCHE NACHRICHTEN	7.849	7.816	7.716	100	132	32	0,4 %	8.061	MO-SA
1026812200	LANDSBERGER TAGBLATT	14.843	14.790	14.359	431	587	156	1,0 %	15.222	MO-SA
1026812400	MINDELHEIMER ZEITUNG	14.445	14.406	14.164	242	334	92	0,6 %	14.809	MO-SA
1026812600	NEUBURGER RUNDSCHAU	10.156	10.112	9.713	399	568	169	1,6 %	10.524	MO-SA
1026812800	NEU-ULMER ZEITUNG	10.406	10.284	10.024	260	407	147	1,4 %	10.862	MO-SA
1026813000	RIESER NACHRICHTEN	10.353	10.311	10.212	99	133	34	0,3 %	10.598	MO-SA
1026813400	WERTINGER ZEITUNG	5.864	5.851	5.776	75	103	28	0,5 %	6.091	MO-SA
1026820000	ALLGAEUER ZEITUNG - SUED	113.680	113.185	109.271	3.914	4.937	1.023	0,9 %	116.909	MO-SA
1026821000	ALLGAEUER ZTG.-FUESSENER BLATT	10.647	10.586	10.227	359	501	142	1,3 %	11.067	MO-SA
1026821200	ALLGAEUER ANZEIGEBLATT	19.709	19.642	18.710	932	1.166	234	1,2 %	20.225	MO-SA
1026821400	ALLG.ZTG.-KAUFBEUREN/BUCHLOE	16.560	16.491	15.846	645	796	151	0,9 %	17.195	MO-SA
1026821500	BUCHLOER ZEITUNG	3.591	3.562	3.483	79	108	29	0,8 %	3.801	MO-SA
1026821600	ALLG.ZTG.-KEMPTER TAGBLATT	26.745	26.576	25.458	1.118	1.382	264	1,0 %	27.415	MO-SA
1026821800	ALLG.ZTG.-MARKTOBERDORF-LANDB.	9.368	9.337	9.222	115	138	23	0,2 %	9.633	MO-SA
1026822000	MEMMINGER ZEITUNG	22.432	22.354	21.797	557	690	133	0,6 %	22.840	MO-SA
1026822200	DER WESTALLGAEUER	8.219	8.199	8.011	188	264	76	0,9 %	8.534	MO-SA
	BAMBERG									
1050400000	OBERFRANKENPRESSE	185.737	182.368	173.416	8.952	12.508	3.556	1,8 %	194.546	MO-SA
1050410000	FRAENK.TAG-VOLKSBLATT GESAMT	77.385	76.706	73.374	3.332	4.344	1.012	1,3 %	80.718	MO-SA
1050411000	FRAENKISCHER TAG A STADT/LAND	44.645	44.333	41.856	2.477	3.095	618	1,3 %	46.342	MO-SA
1050411200	FRAENK.TAG-B FORCHH.EBERMST.	12.023	11.911	11.474	437	585	148	1,2 %	12.458	MO-SA
1050411400	FRAENKISCHER TAG E HASSF/EBERN	6.203	6.141	6.022	119	179	60	0,9 %	6.468	MO-SA
1050411600	FRAENK.TAG C HOE./HERZAUR.	4.443	4.397	4.292	105	163	58	1,2 %	4.732	MO-SA
1050411800	FRAENK.TAG-KRONACH VOLKSBL-K	6.115	6.014	5.916	98	156	58	0,9 %	6.489	MO-SA
1050412000	FRAENKISCHER TAG D OB.MAINBOTE	3.956	3.910	3.814	96	166	70	1,7 %	4.229	MO-SA
1050420000	FRANKENPOST GESAMT	75.497	74.104	69.776	4.328	6.306	1.978	2,5 %	79.751	MO-SA

IVW-NUMMER	ORT/TITEL ** TAGESZTGN -B- **	GESAMTAUFLAGEN MIT UNTERAUSGABEN/ANSCHLUSSZEITUNGEN VERBREITG	VERKAUF	ABO-EX	EV-VERKF	EV-LIEFERG	REMITT	REM %	DRUCKAUFL	E-WEISE
1050421000	HOFER ANZEIGER-FRANKENPOST/RT	26.853	26.415	25.104	1.311	1.876	565	2,0 %	28.380	MO-SA
1050421010	REHAUER TAGEBLATT-FRANKENP./HA	3.366	3.286	3.161	125	199	74	2,1 %	3.575	MO-SA
1050421200	FRANKENPOST-FRANKENWALD-AUSG.	19.505	19.098	17.863	1.235	1.906	671	3,2 %	20.715	MO-SA
1050421212	MUENCHBERG-HELMBR.ZTG/FRANKENP	9.566	9.411	9.008	403	470	67	0,7 %	9.842	MO-SA
1050421214	FRANKENPOST-AUSGABE KSB	2.198	2.069	1.740	329	693	364	13,5 %	2.698	MO-SA
1050421220	FRANKENPOST-AUSGABE NAILA	8.089	7.960	7.444	516	758	242	2,8 %	8.526	MO-SA
1050421400	FRANKENPOST-FICHTELGEB.AUSG.	29.139	28.591	26.809	1.782	2.524	742	2,4 %	30.656	MO-SA
1050421412	MARKTREDWITZER TAGEBLATT/FRANK	7.026	6.864	6.449	415	587	172	2,3 %	7.331	MO-SA
1050421414	OBERPFALZPOST	4.572	4.385	4.027	358	619	261	5,2 %	4.996	MO-SA
1050421416	SELBER TAGBLATT-FRANKENPOST	7.434	7.390	7.011	379	427	48	0,6 %	7.616	MO-SA
1050421418	FRANKENPOST SECHSAMTERBOTE	7.738	7.621	7.196	425	612	187	2,3 %	8.131	MO-SA
1050421420	FRANKENPOST AUSGABE ARZBERG	2.369	2.331	2.126	205	279	74	2,9 %	2.582	MO-SA
1050430000	NEUE PRESSE GESAMTAUSGABE	32.855	31.558	30.266	1.292	1.858	566	1,7 %	34.077	MO-SA
1050431000	NEUE PRESSE HAUPTAUSG.COBURG	22.161	21.172	20.241	931	1.392	461	2,0 %	23.145	MO-SA
1050431010	NEUE PRESSE BZA.HASSBERGE	2.496	2.319	2.277	42	80	38	1,5 %	2.615	MO-SA
1050431012	NEUE PRESSE BZA.KRONACH	10.694	10.386	10.025	361	466	105	1,0 %	10.932	MO-SA
1050431014	NEUE PRESSE BZA.LICHTENFELS	1.360	1.166	1.119	47	93	46	3,1 %	1.502	MO-SA
1050431200	NEUE PRESSE BZA.NEUSTADT B.CBG	3.025	2.960	2.832	128	208	80	2,5 %	3.201	MO-SA
	BAYREUTH									
1054400000	ZEITUNGSRING OBERFRANKEN ZRO	91.209	88.621	84.143	4.478	6.230	1.752	1,9 %	93.828	MO-SA
1054400100	NORDBAYERISCHER KURIER GESAMT	42.035	41.560	38.484	3.076	4.311	1.235	2,8 %	43.631	MO-SA
1054411000	NORDBAYR.KURIER A ST/LA.KR .	38.375	38.040	35.175	2.865	4.031	1.166	2,9 %	39.806	MO-SA
1054411200	NORDBAYR.KURIER B FRANKENWALD	1.349	1.280	1.213	67	83	16	1,1 %	1.419	MO-SA
1054411400	NORDBAYR.KURIER-AUSG.D	2.311	2.240	2.096	144	197	53	2,2 %	2.406	MO-SA
1054411412	NORDBAYR. KURIER-AUSG. A1	7.771	7.691	7.402	289	374	85	1,1 %	7.956	MO-SA
1054420000	COBURGER TAGEBLATT	19.286	17.596	17.020	576	871	295	1,5 %	19.731	MO-SA
1054430000	BAYERISCHE RUNDSCHAU	17.098	16.775	16.175	600	752	152	0,9 %	17.556	MO-SA
1054431000	OBERMAIN-TAGBLATT	12.790	12.690	12.464	226	296	70	0,5 %	12.910	MO-SA
	BERLIN									
1063200000	BERLINER MORGENPOST	183.919	179.600	142.040	37.560	46.804	9.244	4,8 %	194.493	DI-SO
1063200000	BERLINER MORGENPOST	166.613	161.562	139.522	22.040	29.654	7.614	4,3 %	175.581	DI-SA
1063200000	BERLINER MORGENPOST	269.116	268.402	154.439	113.963	131.233	17.270	6,0 %	287.599	SO
1063211000	BERLINER MORGENP BEZ-AUSG I	44.652	43.298	37.392	5.906	7.947	2.041	4,3 %	47.056	DI-SA
1063211000	BERLINER MORGENP BEZ-AUSG I	70.508	70.321	40.463	29.858	34.383	4.525	6,0 %	75.351	SO
1063211200	BERLINER MORGENP BEZ-AUSG III	47.985	46.531	40.182	6.349	8.541	2.192	4,3 %	50.567	DI-SA
1063211200	BERLINER MORGENP BEZ-AUSG III	78.044	77.837	44.787	33.050	38.058	5.008	6,0 %	83.404	SO
1063211400	BERLINER MORGENP BEZ-AUSG II	73.976	71.733	61.948	9.785	13.166	3.381	4,3 %	77.958	DI-SA
1063211400	BERLINER MORGENP BEZ-AUSG II	120.564	120.244	69.189	51.055	58.792	7.737	6,0 %	128.844	SO
	BERLIN									
1067100000	DIE TAGESZEITUNG -GESAMT-	56.014	53.791	34.390	19.401	41.473	22.072	27,7 %	79.546	MO-SA
1067111000	DIE TAGESZEITUNG (TAZ BERLIN)	14.493	14.063	5.154	8.909	15.432	6.523	29,9 %	21.800	MO-SA
1067111200	DIE TAGESZEITUNG (TAZ HAMBURG)	8.781	8.605	4.681	3.924	8.847	4.923	35,6 %	13.842	MO-SA
	BIELEFELD									
1074800000	NEUE WESTFAEL.+MINDENER TAGBL.	271.330	259.280	241.586	17.694	26.242	8.548	3,0 %	283.837	MO-SA
1074800400	NW KOMB HERFORD/BUENDE(22)	28.237	26.806	25.576	1.230	1.905	675	2,3 %	29.338	MO-SA
1074800500	NW KREIS HERFORD (27)	35.597	33.715	32.175	1.540	2.362	822	2,2 %	37.046	MO-SA
1074800600	NW KRS HERFD-MINDN-LUEBECK-25	58.007	54.347	51.569	2.778	4.434	1.656	2,7 %	60.777	MO-SA
1074810000	NEUE WESTFAELISCHE, GESAMT	233.326	222.849	207.362	15.487	23.191	7.704	3,2 %	244.472	MO-SA
1074811000	NW BIELEFELDER TAGEBLATT	77.929	75.025	68.406	6.619	9.457	2.838	3,5 %	81.605	MO-SA
1074811200	NW BAD OEYNHAUSENER KURIER/LN	15.765	14.871	14.126	745	1.186	441	2,7 %	16.557	MO-SA
1074811400	NW BUENDER TAGEBLATT	13.335	12.815	12.347	468	696	228	1,7 %	13.713	MO-SA
1074811600	NW-LIPPISCHE LANDESZEITUNG	47.307	46.926	43.159	3.767	4.954	1.187	2,4 %	49.081	MO-SA
1074811800	NW GUETERSLOHER ZEITUNG	21.485	20.451	19.494	957	1.649	692	3,1 %	22.379	MO-SA

GESAMTAUFLAGEN MIT UNTERAUSGABEN/ANSCHLUSSZEITUNGEN

IVW-NUMMER	ORT/TITEL ** TAGESZTGN -B- **	VERBREITG	VERKAUF	ABO-EX	EV-VERKF	EV-LIEFERG	REMITT	REM %	DRUCKAUFL	E-WEISE
1074812000	HALLER KREISBLATT	13.195	12.772	12.371	401	631	230	1,7 %	13.599	MO-SA
1074812200	NW HERFORDER KREISANZEIGER	14.902	13.991	13.229	762	1.209	447	2,9 %	15.625	MO-SA
1074812400	NW LUEBBECKER TAGEBLATT	11.269	10.520	9.975	545	854	309	2,6 %	11.792	MO-SA
1074812600	NW MINDENER KREISZEITUNG	2.736	2.150	1.892	258	489	231	7,5 %	3.090	MO-SA
1074812800	NW PADERB./BUER./HOEXTER/WARBG	15.403	13.328	12.363	965	2.066	1.101	6,5 %	17.031	MO-SA
1074820000	MINDENER TAGEBLATT	38.004	36.431	34.224	2.207	3.051	844	2,1 %	39.365	MO-SA
	BIELEFELD									
1076000000	WESTFALEN-BLATT GESAMTAUFLAGE	149.921	146.926	139.836	7.090	12.417	5.327	3,4 %	156.629	MO-SA
1076000100	VOLKSBLATT AM SONNTAG	44.709	44.327	44.327					44.826	SO
1076000200	WB WIRA BIELEFELD-PADERBN 1001	121.751	119.853	114.038	5.815	9.964	4.149	3,3 %	126.896	MO-SA
1076000210	WB WIRA BIELEFELD-HERFD 1003	59.717	58.239	54.940	3.299	6.118	2.819	4,4 %	63.481	MO-SA
1076000800	WB WIRA PADERBORN (3001)	72.941	72.237	69.191	3.046	4.961	1.915	2,6 %	75.081	MO-SA
1076001600	WB WIRA MINDEN (6001)	18.976	18.136	17.323	813	1.480	667	3,4 %	19.898	MO-SA
1076011000	WB BIELEFELD-HALLE (10)	23.099	22.372	20.822	1.550	2.758	1.208	4,9 %	24.648	MO-SA
1076011200	WB KREIS GUETERSLOH (20)	9.484	9.209	8.520	689	1.240	551	5,4 %	10.266	MO-SA
1076011400	WB KREIS PADERBORN (30)	46.899	46.517	44.327	2.190	3.559	1.369	2,8 %	48.385	MO-SA
1076011600	WB KREIS HOEXTER (40)	26.042	25.720	24.864	856	1.402	546	2,0 %	26.696	MO-SA
1076011800	WB KREIS HERFORD (50)	22.643	22.326	21.443	883	1.558	675	2,9 %	23.636	MO-SA
1076012400	WB LUEBBECKE-MINDEN (60)	12.351	11.788	11.257	531	969	438	3,4 %	12.939	MO-SA
1076012600	WB KREIS LIPPE (70)	10.907	10.623	10.093	530	1.115	585	5,0 %	11.666	MO-SA
1076013000	WB BAD OEYNHAUSEN-LOEHNE(61)	6.625	6.348	6.066	282	511	229	3,3 %	6.959	MO-SA
	BRAUNSCHWEIG									
1095800000	BRAUNSCHWEIGER ZEITUNG GESAMT + ZEITUNGSGRUPPE HARZ	223.662	220.786	200.371	20.415	27.590	7.175	3,0 %	236.102	MO-SA
1095800000	BRAUNSCHWEIGER ZEITUNG GESAMT + ZEITUNGSGRUPPE HARZ	220.158	217.282	200.382	16.900	23.332	6.432	2,8 %	231.785	MO-FR
1095800000	BRAUNSCHWEIGER ZEITUNG GESAMT + ZEITUNGSGRUPPE HARZ	239.433	236.561	200.317	36.244	46.764	10.520	4,1 %	255.534	SA
1095810000	BRAUNSCHWEIGER ZEITUNG GESAMT	206.067	204.081	184.424	19.657	26.573	6.916	3,2 %	217.108	MO-SA
1095810000	BRAUNSCHWEIGER ZEITUNG GESAMT	202.563	200.577	184.435	16.142	22.315	6.173	2,9 %	212.791	MO-FR
1095810000	BRAUNSCHWEIGER ZEITUNG GESAMT	221.838	219.856	184.370	35.486	45.747	10.261	4,3 %	236.540	SA
1095811000	BZ HAUPTAUSGABE	167.656	166.496	150.077	16.419	22.110	5.691	3,2 %	175.950	MO-SA
1095811000	BZ HAUPTAUSGABE	164.152	162.992	150.088	12.904	17.852	4.948	2,9 %	171.633	MO-FR
1095811000	BZ HAUPTAUSGABE	183.427	182.271	150.023	32.248	41.284	9.036	4,6 %	195.382	SA
1095820000	BZ REGIONALAUSGABE+HARZ LOKAL	162.670	160.046	144.020	16.026	21.803	5.777	3,3 %	172.772	MO-SA
1095820000	BZ REGIONALAUSGABE+HARZ LOKAL	159.940	157.316	144.026	13.290	18.496	5.206	3,1 %	169.425	MO-FR
1095820000	BZ REGIONALAUSGABE+HARZ LOKAL	174.957	172.335	143.993	28.342	36.691	8.349	4,4 %	187.841	SA
1095821000	BZ REGIONALAUSGABE	115.026	113.765	101.130	12.635	17.196	4.561	3,8 %	121.357	MO-SA
1095821000	BZ REGIONALAUSGABE	112.296	111.035	101.136	9.899	13.889	3.990	3,4 %	118.010	MO-FR
1095821000	BZ REGIONALAUSGABE	127.313	126.054	101.103	24.951	32.084	7.133	5,2 %	136.426	SA
1095823000	BZ BRAUNSCHWEIG	106.664	105.756	93.726	12.030	16.323	4.293	3,8 %	112.620	MO-SA
1095823000	BZ BRAUNSCHWEIG	103.934	103.026	93.732	9.294	13.016	3.722	3,4 %	109.273	MO-FR
1095823000	BZ BRAUNSCHWEIG	118.951	118.045	93.699	24.346	31.211	6.865	5,4 %	127.689	SA
1095825000	BZ SALZGITTER-ZEITUNG+HARZ LOK	73.431	71.965	66.675	5.290	7.082	1.792	2,3 %	78.066	MO-SA
1095825000	BZ SALZGITTER-ZEITUNG+HARZ LOK	73.021	71.555	66.676	4.879	6.576	1.697	2,2 %	77.552	MO-FR
1095825000	BZ SALZGITTER-ZEITUNG+HARZ LOK	75.279	73.813	66.667	7.146	9.361	2.215	2,8 %	80.377	SA
1095825200	BZ SALZGITTER-ZEITUNG	25.787	25.684	23.785	1.899	2.475	576	2,2 %	26.651	MO-SA
1095825200	BZ SALZGITTER-ZEITUNG	25.377	25.274	23.786	1.488	1.969	481	1,8 %	26.137	MO-FR
1095825200	BZ SALZGITTER-ZEITUNG	27.635	27.532	23.777	3.755	4.754	999	3,4 %	28.962	SA
1095825400	BZ GIFHORNER RUNDSCHAU	10.647	10.519	9.398	1.121	1.651	530	4,6 %	11.474	MO-SA
1095825600	BZ HELMSTEDTER NACHRICHTEN	25.193	25.083	23.713	1.370	1.873	503	1,9 %	26.173	MO-SA
1095825800	BZ PEINER NACHRICHTEN	8.561	8.488	7.931	557	819	262	2,9 %	9.014	MO-SA
1095826000	BZ WOLFENBUETTELER ANZEIGER	18.576	18.474	16.816	1.658	2.256	598	3,1 %	19.385	MO-SA
1095826200	BZ WOLFSBURGER NACHRICHTEN	30.553	30.337	27.567	2.770	3.849	1.079	3,3 %	32.337	MO-SA
1095826200	BZ WOLFSBURGER NACHRICHTEN	30.137	29.921	27.571	2.350	3.335	985	3,1 %	31.818	MO-FR

GESAMTAUFLAGEN MIT UNTERAUSGABEN/ANSCHLUSSZEITUNGEN

IVW-NUMMER	ORT/TITEL ** TAGESZTGN -B- **	VERBREITG	VERKAUF	ABO-EX	EV-VERKF	EV-LIEFERG	REMITT	REM %	DRUCKAUFL	E-WEISE
1095826200	BZ WOLFSBURGER NACHRICHTEN	32.432	32.216	27.549	4.667	6.170	1.503	4,3 %	34.681	SA
1095826400	HARZ LOKAL	47.644	46.281	42.890	3.391	4.607	1.216	2,4 %	51.415	MO-SA
1095826600	GOSLARSCHE ZEITUNG	30.049	29.576	26.943	2.633	3.590	957	3,0 %	32.421	MO-SA
1095826800	WOLFENBUETTELER ZEITUNG	8.362	8.009	7.404	605	873	268	3,1 %	8.737	MO-SA
	BREMERHAVEN									
1098400000	NORDSEE ZEITUNG GESAMTAUFLAGE	77.303	76.442	71.662	4.780	6.955	2.175	2,7 %	80.979	MO-SA
1098421000	NZ - KREISZEITUNG WESERMARSCH	8.215	7.975	7.627	348	630	282	3,2 %	8.797	MO-SA
1098421200	NZ - ZEVENER ZEITUNG	9.120	8.854	8.573	281	383	102	1,1 %	9.418	MO-SA
	BREMEN									
1101400000	BREMER ANZEIGENBLOCK WK+BN	219.186	213.354	204.892	8.462	12.106	3.644	1,6 %	224.024	MO-SA
1101411000	DIE NORDDEUTSCHE	34.575	33.810	33.059	751	1.105	354	1,0 %	35.025	MO-SA
1101411200	OSTERHOLZER KREISBLATT	13.556	13.370	13.145	225	372	147	1,1 %	13.765	MO-SA
1101411400	WUEMME ZEITUNG	11.833	11.334	11.185	149	221	72	0,6 %	12.001	MO-SA
1101411600	ACHIMER KURIER/VERDENER NACHR	10.367	9.718	9.259	459	625	166	1,6 %	10.694	MO-SA
1101411800	DELMENHORSTER KURIER	6.722	6.173	5.641	532	965	433	6,0 %	7.229	MO-SA
1101412000	REG.RUND./SYKER KUR.	11.711	10.979	10.648	331	479	148	1,2 %	11.961	MO-SA
	DARMSTADT									
1131600000	SUEDHESSEN KOMBINATION A	133.810	127.412	117.266	10.146	14.014	3.868	2,8 %	140.198	MO-SA
1131610000	DARMSTAEDTER ECHO GESAMT	120.225	114.392	104.425	9.967	13.682	3.715	3,0 %	125.915	MO-SA
1131611000	DARMSTAEDTER ECHO HAUPTAUSGABE	81.032	78.381	70.442	7.939	10.606	2.667	3,2 %	84.469	MO-SA
1131611200	DARMST.ECHO/RUESSELSH.ECHO	7.327	6.992	6.519	473	721	248	3,2 %	7.867	MO-SA
1131611400	DARMST.ECHO/HEIM-ZTG GROSS-GER	10.058	9.142	8.701	441	630	189	1,8 %	10.459	MO-SA
1131620000	DARMST.ECHO/ODENWAEL.HEIM.ZTG	10.859	10.301	9.862	439	612	173	1,5 %	11.242	MO-SA
1131630000	BUERSTAEDTER ZEITUNG	2.790	2.640	2.572	68	130	62	2,1 %	3.002	MO-SA
1131640000	DARMST.ECHO/BERGSTR.E./SUEDH.P	10.949	9.576	8.901	675	1.113	438	3,7 %	11.878	MO-SA
1131660000	LAMPERTH.ZTG.+HOFH.BOTE MO+DO	5.518	5.223	5.184	39	60	21	0,4 %	5.659	MO-SA
1131661000	LAMPERTHEIMER ZEITUNG	4.778	4.548	4.509	39	60	21	0,4 %	4.859	MO-SA
1131670000	VIERNHEIMER TAGEBLATT	6.017	5.832	5.760	72	142	70	1,1 %	6.422	MO-SA
	DORTMUND									
1148000000	COOPERATN WESTFALEN MITTE-GES.	268.564	248.300	234.752	13.548	23.332	9.784	3,4 %	283.641	MO-SA
1148001000	COOP WESTF.MITTE-WIRA DORTMUND	191.901	177.495	166.183	11.312	18.807	7.495	3,7 %	203.905	MO-SA
1148010000	RUHR-NACHRICHTEN GESAMT	241.249	222.574	209.948	12.626	21.990	9.364	3,7 %	255.598	MO-SA
1148011000	RUHR-NACHRICHTEN DO/WI	164.586	151.769	141.379	10.390	17.465	7.075	4,0 %	175.862	MO-SA
1148011200	RUHR-NACHRICHTEN AS	20.570	19.577	19.369	208	309	101	0,5 %	20.755	MO-SA
1148011400	RUHR-NACHRICHTEN BO	10.001	8.663	7.750	913	1.572	659	6,1 %	10.770	MO-SA
1148011600	RUHR-NACHRICHTEN BT/GL	10.804	9.715	9.433	282	627	345	3,0 %	11.316	MO-SA
1148012200	RUHR-NACHRICHTEN GE	8.085	7.181	6.791	390	1.082	692	7,7 %	8.972	MO-SA
1148013000	RUHR-NACHRICHTEN DN/HA	27.203	25.669	25.226	443	935	492	1,8 %	27.923	MO-SA
1148030000	HELLWEGER ANZEIGER-GESAMT	27.315	25.726	24.804	922	1.342	420	1,5 %	28.043	MO-SA
	DUESSELDORF									
1159600000	RHEINISCHE POST GESAMT	404.696	389.516	340.993	48.523	73.697	25.174	5,8 %	432.190	MO-SA
1159611000	RHEINISCHE POST D	133.680	127.791	99.405	28.386	43.853	15.467	10,3 %	149.822	MO-SA
1159611210	RHEINISCHE POST DU	6.758	6.257	5.857	400	929	529	7,2 %	7.372	MO-SA
1159611212	RHEINISCHE POST WES	21.487	20.763	20.204	559	1.159	600	2,7 %	22.277	MO-SA
1159611214	RHEINISCHE POST MO	19.349	18.761	18.105	656	1.212	556	2,8 %	20.070	MO-SA
1159611400	RHEINISCHE POST GEL	17.366	17.052	15.585	1.467	1.997	530	2,9 %	17.991	MO-SA
1159611600	RHEINISCHE POST KLE	23.224	22.891	21.746	1.145	1.543	398	1,7 %	23.717	MO-SA
1159611800	RHEINISCHE POST KR	19.763	18.355	16.792	1.563	2.474	911	4,4 %	20.884	MO-SA
1159612010	RHEINISCHE POST MG	53.747	52.162	46.934	5.228	7.144	1.916	3,4 %	55.828	MO-SA
1159612012	RHEINISCHE POST VIE	23.210	22.631	21.021	1.610	2.276	666	2,8 %	23.946	MO-SA
1159612200	NEUSS-GREVENBROICHER ZTG.NE	48.251	46.970	42.953	4.017	5.421	1.404	2,8 %	49.840	MO-SA
1159612400	RHEINISCHE POST OP	15.795	15.065	13.558	1.507	2.372	865	5,2 %	16.750	MO-SA

IVW-NUMMER	ORT/TITEL ** TAGESZTGN -B- **	GESAMTAUFLAGEN MIT UNTERAUSGABEN/ANSCHLUSSZEITUNGEN VERBREITG	VERKAUF	ABO-EX	EV-VERKF	EV-LIEFERG	REMITT	REM %	DRUCKAUFL	E-WEISE
1159612600	RHEINISCHE POST RS	18.261	17.350	16.458	892	1.712	820	4,2 %	19.321	MO-SA
1159612800	RHEINISCHE POST SG	3.805	3.468	2.375	1.093	1.605	512	11,7 %	4.372	MO-SA
	DUESSELDORF									
1164801000	WESTDEUTSCHE ZEITUNG PLUS GESAMT MIT DÜSSELDORF EXPRESS	383.965	374.776	214.008	160.768	210.761	49.993	11,4 %	436.912	MO-SA
1164802000	WESTDEUTSCHE ZEITUNG PLUS GES. M.GENERAL-ANZEIGER BONN	344.591	332.425	285.493	46.932	68.898	21.966	5,9 %	370.651	MO-SA
1164803000	WESTDEUTSCHE ZEITUNG PLUS WESTDT. ZTG.M.D'DORF-EXPRESS	326.534	318.853	163.689	155.164	203.191	48.027	12,8 %	375.849	MO-SA
1164810000	WESTDEUTSCHE ZEITUNG PLUS GESAMT	257.874	249.360	213.620	35.740	52.762	17.022	6,1 %	277.662	MO-SA
1164820000	WESTDEUTSCHE ZEITUNG PLUS WESTDEUTSCHE ZEITUNG	200.443	193.437	163.301	30.136	45.192	15.056	7,0 %	216.599	MO-SA
1164821000	WESTDEUTSCHE ZEITUNG PLUS D'DORF/BERG.RM.M.D'DORF-EXPR.	318.329	311.284	159.783	151.501	196.738	45.237	12,4 %	366.120	MO-SA
1164822000	WESTDEUTSCHE ZEITUNG PLUS DÜSSELDORF/BERGISCHER RAUM	192.238	185.868	159.395	26.473	38.739	12.266	5,9 %	206.870	MO-SA
1164830000	WESTDEUTSCHE ZEITUNG PLUS D'DORF/NIEDERRH.M.D'DORF-EXPR	234.175	228.501	88.260	140.241	183.635	43.394	15,6 %	278.517	MO-SA
1164831000	WESTDEUTSCHE ZEITUNG PLUS DÜSSELDORF/NIEDERRHEIN	108.084	103.085	87.872	15.213	25.636	10.423	8,7 %	119.267	MO-SA
1164832000	WESTDEUTSCHE ZEITUNG PLUS HAUPTAUS.D'DORF M.D'DORF-EXPR	168.539	165.009	34.035	130.974	169.612	38.638	18,6 %	207.725	MO-SA
1164833000	WESTDEUTSCHE ZEITUNG PLUS HAUPTAUSGABE DUESSELDORF	42.448	39.593	33.647	5.946	11.613	5.667	11,7 %	48.475	MO-SA
1164835000	WESTDEUTSCHE ZEITUNG PLUS HAUPTAUSGABE KREFELD	57.024	55.483	46.932	8.551	12.479	3.928	6,4 %	61.162	MO-SA
1164836000	WESTDEUTSCHE ZEITUNG PLUS HAUPTAUSGABE MOENCHENGLADBACH	8.612	8.009	7.293	716	1.544	828	8,6 %	9.630	MO-SA
1164837000	WESTDEUTSCHE ZEITUNG PLUS HAUPTAUSGABE WUPPERTAL	92.359	90.352	75.429	14.923	19.556	4.633	4,8 %	97.332	MO-SA
1164838000	EXPRESS AUSGABE DUESSELDORF	126.091	125.416	388	125.028	157.999	32.971	20,7 %	159.250	MO-SA
1164839000	WESTDEUTSCHE ZEITUNG PLUS SOLINGER TAGEBLATT	31.756	30.540	27.451	3.089	4.059	970	2,9 %	33.201	MO-SA
1164840000	WESTDEUTSCHE ZEITUNG PLUS REMSCHEIDER GENERAL-ANZEIGER	25.675	25.383	22.868	2.515	3.511	996	3,6 %	27.862	MO-SA
1164841000	GENERAL-ANZEIGER BONN	86.717	83.065	71.873	11.192	16.136	4.944	5,3 %	92.989	MO-SA
	DUESSELDORF									
1180000000	ACN - GESAMTBELEGUNG	1.630.272	1.593.322	1.012.312	581.010	754.228	173.218	9,5 %	1.820.549	MO-SA
1180000000	ACN - GESAMTBELEGUNG	1.623.650	1.586.668	1.012.204	574.464	747.114	172.650	9,5 %	1.813.295	MO-FR
1180000000	ACN - GESAMTBELEGUNG	1.659.658	1.622.857	1.012.807	610.050	785.870	175.820	9,5 %	1.852.814	SA
1180020000	ACN-RHEIN-BERG.KOMB.M.EXPRESS	788.661	764.292	555.001	209.291	284.458	75.167	8,6 %	869.102	MO-SA
1180040000	ACN-RHEIN-BERG.KOMB.OH.EXPRESS	662.570	638.876	554.613	84.263	126.459	42.196	5,9 %	709.852	MO-SA
	ESSEN									
1192000000	ZTG-G-WAZ (WAZ+NRZ+WP+WR)+IKZ	1.294.764	1.241.681	1.108.128	133.553	202.429	68.876	5,0 %	1.376.916	MO-SA
1192000000	ZTG-G-WAZ (WAZ+NRZ+WP+WR)+IKZ	1.286.879	1.233.476	1.108.276	125.200	193.052	67.852	5,0 %	1.367.746	MO-FR
1192000000	ZTG-G-WAZ (WAZ+NRZ+WP+WR)+IKZ	1.329.665	1.277.974	1.107.448	170.526	243.944	73.418	5,2 %	1.417.513	SA
1192000200	ZTG-G-WAZ RH/RU (WAZ+NRZ+WR)	987.925	946.571	836.121	110.450	168.019	57.569	5,5 %	1.054.040	MO-SA
1192000200	ZTG-G-WAZ RH/RU (WAZ+NRZ+WR)	981.494	939.840	836.259	103.581	160.403	56.822	5,4 %	1.046.737	MO-FR
1192000200	ZTG-G-WAZ RH/RU (WAZ+NRZ+WR)	1.016.386	976.355	835.504	140.851	201.738	60.887	5,6 %	1.086.370	SA
1192000400	ZTG-G-WAZ RH/RU-WS (WAZ+NRZ)	531.370	513.278	448.321	64.957	99.186	34.229	6,0 %	569.913	MO-SA
1192000400	ZTG-G-WAZ RH/RU-WS (WAZ+NRZ)	528.034	509.892	448.387	61.505	95.497	33.992	6,0 %	566.354	MO-FR
1192000400	ZTG-G-WAZ RH/RU-WS (WAZ+NRZ)	546.133	528.244	448.012	80.232	115.512	35.280	6,0 %	585.663	SA
1192000600	ZG-G-WAZ WIRA SUEWSF+WSFRU/IKZ	763.394	728.403	659.807	68.596	103.243	34.647	4,3 %	807.003	MO-SA

IVW-NUMMER	ORT/TITEL ** TAGESZTGN -B- **	GESAMTAUFLAGEN MIT UNTERAUSGABEN/ANSCHLUSSZEITUNGEN VERBREITG	VERKAUF	ABO-EX	EV-VERKF	EV-LIEFERG	REMITT	REM %	DRUCKAUFL	E-WEISE
1192000600	ZG-G-WAZ WIRA SUEWSF+WSFRU/IKZ	758.846	723.586	659.890	63.696	97.555	33.859	4,2 %	801.391	MO-FR
1192000600	ZG-G-WAZ WIRA SUEWSF+WSFRU/IKZ	783.533	749.730	659.436	90.294	128.433	38.139	4,6 %	831.852	SA
1192000900	ZTG-G-WAZ OLP/SI/BER392(WP+WR)	56.806	54.618	50.962	3.656	5.706	2.050	3,5 %	59.376	MO-SA
1192001000	ZTG-G-WAZ VEL/EN359(WAZ+WR+WP)	65.460	63.763	58.014	5.749	7.705	1.956	2,9 %	68.188	MO-SA
1192001200	ZTG-G-WAZ DOR/HERD 375(WAZ+WR)	145.143	134.774	118.139	16.635	27.660	11.025	7,0 %	158.298	MO-SA
1192001400	ZTG-G-WAZ ISER/LUED 378(WP+WR)	40.923	37.567	33.767	3.800	5.390	1.590	3,7 %	43.321	MO-SA
1192001600	ZTG-G-WAZ MAERK KOM 377(WP+WR)	54.007	50.203	45.900	4.303	6.140	1.837	3,2 %	56.791	MO-SA
1192001800	ZTG-G-WAZ HA/HER/WET372(WP+WR)	63.194	60.738	54.245	6.493	10.263	3.770	5,6 %	67.702	MO-SA
1192002000	ZTG-G-WAZ HA/HER/IS 371(WP+WR)	79.270	75.886	68.168	7.718	12.152	4.434	5,2 %	84.872	MO-SA
1192002200	ZTG-G-WAZ HA/ISERL.376(WP+WR)	66.537	63.526	56.999	6.527	10.505	3.978	5,6 %	71.531	MO-SA
1192002400	ZTG-G-WAZ HER/WAN 319 (WAZ)	45.737	43.134	39.848	3.286	4.802	1.516	3,2 %	47.539	MO-SA
1192002600	ZTG-G-WAZ SIE/BERLB 384(WP+WR)	24.490	23.306	20.725	2.581	3.965	1.384	5,3 %	26.191	MO-SA
1192002800	ZTG-G-WAZ SIE/OLPE 383(WP+WR)	45.896	44.008	40.644	3.364	5.229	1.865	3,9 %	48.154	MO-SA
1192011000	ZTG-G-WAZ ESSEN 103 (WAZ+NRZ)	170.806	166.042	138.401	27.641	43.981	16.340	8,6 %	189.579	MO-SA
1192011200	ZTG-G-WAZ BOCHUM 121 (WAZ)	81.181	79.054	69.050	10.004	13.163	3.159	3,7 %	84.670	MO-SA
1192011220	ZTG-G-WAZ ESSEN/VELB3D4WAZ+NRZ	192.357	187.052	157.126	29.926	46.952	17.026	8,0 %	211.963	MO-SA
1192011240	ZTG-G-WAZ BOCH/WAT 324 (WAZ)	98.323	95.378	84.155	11.223	14.955	3.732	3,6 %	102.508	MO-SA
1192011280	ZTG-G-WAZ BO/WA/HAT 326 WAZ+WR	116.361	113.010	100.875	12.135	16.340	4.205	3,5 %	121.266	MO-SA
1192011400	ZTG-G-WAZ BOTTROP 122 (WAZ)	26.850	26.001	24.571	1.430	1.932	502	1,8 %	27.465	MO-SA
1192011600	ZTG-G-WAZ DORT/WIT 137(WR+WAZ)	155.669	144.535	127.571	16.964	28.238	11.274	6,7 %	169.143	MO-SA
1192011800	ZTG-G-WAZ DUISBG 101(WAZ+NRZ)	113.241	109.179	93.115	16.064	22.167	6.103	5,1 %	119.853	MO-SA
1192012000	ZTG-G-WAZ GELSENK.GES126 (WAZ)	59.049	56.879	49.062	7.817	11.379	3.562	5,7 %	62.847	MO-SA
1192012008	ZTG-G-WAZ GELS,DAVON BUER(WAZ)	26.604	25.675	22.758	2.917	4.157	1.240	4,4 %	27.951	MO-SA
1192012200	ZTG-G-WAZ GLADBECK 127 (WAZ)	19.960	19.179	18.270	909	1.323	414	2,0 %	20.502	MO-SA
1192012600	ZTG-G-WAZ HATTINGN 147(WAZ+WR)	18.038	17.632	16.720	912	1.385	473	2,5 %	18.758	MO-SA
1192012800	ZTG-G-WAZ HERNE 128 (WAZ)	25.749	23.750	22.069	1.681	2.324	643	2,4 %	26.535	MO-SA
1192013000	ZTG-G-WAZ MOERS 104 (NRZ+WAZ)	43.669	42.222	39.190	3.032	4.822	1.790	3,9 %	45.740	MO-SA
1192013200	ZTG-G-WAZ MUELHEIM105(WAZ+NRZ)	48.882	47.618	44.348	3.270	4.535	1.265	2,5 %	50.383	MO-SA
1192013400	ZTG-G-WAZ VELBERT/HLGH107(WAZ)	21.551	21.010	18.725	2.285	2.971	686	3,1 %	22.384	MO-SA
1192013600	ZTG-G-WAZ OBERHSN 106(WAZ+NRZ)	57.985	55.866	51.229	4.637	6.486	1.849	3,1 %	60.046	MO-SA
1192013800	ZTG-G-WAZ RECKLINGHSN 133(WAZ)	32.929	30.555	27.603	2.952	4.819	1.867	5,3 %	35.365	MO-SA
1192014000	ZTG-G-WAZ WANNE-EICK 134 (WAZ)	19.988	19.384	17.779	1.605	2.478	873	4,2 %	21.004	MO-SA
1192014200	ZTG-G-WAZ WATTENSCHEID135(WAZ)	17.142	16.324	15.105	1.219	1.792	573	3,2 %	17.838	MO-SA
1192014400	ZTG-G-WAZ WITTEN 136 (WAZ+WR)	23.259	22.121	20.601	1.520	2.225	705	2,9 %	24.186	MO-SA
1192021000	ZTG-G-WAZ DINSL/WESEL 102(NRZ)	42.417	40.983	38.524	2.459	3.395	936	2,2 %	43.526	MO-SA
1192021200	ZTG-G-WAZ DUESSELDORF 151(NRZ)	21.380	19.721	14.980	4.741	9.573	4.832	18,3 %	26.399	MO-SA
1192021400	ZTG-G-WAZ KLEVE/EMME 155 (NRZ)	11.439	10.637	9.809	828	1.256	428	3,6 %	12.003	MO-SA
1192022000	ZTG-G-WAZ ARNSBERG 186 (WP+WR)	28.984	28.406	26.885	1.521	2.150	629	2,1 %	29.866	MO-SA
1192022200	ZTG-G-WAZ BERLE/WITG184(WP+WR)	10.910	10.610	10.318	292	477	185	1,6 %	11.222	MO-SA
1192022400	ZTG-G-WAZ MESCH/BRIL188(WP+WR)	37.872	37.194	35.071	2.123	3.099	976	2,5 %	39.204	MO-SA
1192022600	ZTG-G-WAZ ENNEP-SUED168(WR+WP)	25.871	25.121	22.569	2.552	3.349	797	2,9 %	27.046	MO-SA
1192022800	ZTG-G-WAZ HAGEN 172 (WP+WR)	50.461	48.378	43.076	5.302	8.616	3.314	6,1 %	54.361	MO-SA
1192023000	ZTG-G-WAZ HERD/WETT 176(WP)	12.733	12.360	11.169	1.191	1.647	456	3,4 %	13.341	MO-SA
1192023200	ZTG-G-WAZ ISER/HOHEN177(WP+WR)	16.076	15.148	13.923	1.225	1.889	664	3,9 %	17.170	MO-SA
1192023400	ZTG-G-WAZ LUEDENSCHEID 195(WR)	24.847	22.419	19.844	2.575	3.501	926	3,5 %	26.151	MO-SA
1192023600	ZTG-G-WAZ MENDEN/BALVE 179(WP)	13.084	12.636	12.133	503	750	247	1,8 %	13.470	MO-SA
1192023800	ZTG-G-WAZ OLPE 183 (WP+WR)	32.316	31.312	30.237	1.075	1.741	666	2,0 %	33.185	MO-SA
1192024000	ZTG-G-WAZ SIEGEN 182 (WP+WR)	13.580	12.696	10.407	2.289	3.488	1.199	8,0 %	14.969	MO-SA
1192024200	ZTG-G-WAZ SOE/WER/WA191(WP+WR)	15.303	14.230	13.465	765	1.375	610	3,7 %	16.361	MO-SA
1192030000	ISERLOHNER KREISANZEIGER U ZTG	24.802	24.600	22.910	1.690	2.328	638	2,4 %	26.530	MO-SA
	ESSLINGEN									
1195200000	ESSLINGER ZEITUNG GESAMTAUSG.	50.826	49.606	47.244	2.362	3.430	1.068	2,0 %	53.225	MO-SA
1195210000	ESSLINGER ZEITUNG	40.340	39.433	37.662	1.771	2.495	724	1,7 %	41.771	MO-SA
1195221010	CANNSTATTER/UNTERTUERKH. ZTG.	10.487	10.174	9.583	591	935	344	3,0 %	11.454	MO-SA
	FLENSBURG									
1201400000	SHP SCHLESW-HOLST PRESS GES.	359.427	351.390	311.336	40.054	60.098	20.044	5,2 %	386.429	MO-SA

IVW-NUMMER	ORT/TITEL ** TAGESZTGN -B- **	GESAMTAUFLAGEN MIT UNTERAUSGABEN/ANSCHLUSSZEITUNGEN VERBREITG	VERKAUF	ABO-EX	EV-VERKF	EV-LIEFERG	REMITT	REM %	DRUCKAUFL	E-WEISE
1201410000	FLENSBURGER TAGEBLATT S-H-AUSG	162.566	160.530	143.419	17.111	26.328	9.217	5,2 %	175.854	MO-SA
1201410100	FLENSBURGER TAGEBLATT GESAMT	98.036	97.139	89.016	8.123	12.592	4.469	4,2 %	105.192	MO-SA
1201410125	FLENSBURGER TGBL. STADT U.LAND	40.831	40.595	37.464	3.131	4.907	1.776	4,1 %	43.468	MO-SA
1201410300	DER NORDSCHLESWIGER	3.172	2.798	2.784	14	46	32	1,0 %	3.307	MO-SA
1201410400	SCHLESWIGER NACHRICHTEN	15.016	14.931	13.680	1.251	1.900	649	4,0 %	16.045	MO-SA
1201410500	NORDFRIESLAND TAGEBLATT	8.795	8.771	8.289	482	753	271	2,9 %	9.274	MO-SA
1201410600	HUSUMER NACHRICHTEN	21.141	21.004	19.702	1.302	1.999	697	3,1 %	22.414	MO-SA
1201410700	DER INSEL-BOTE	3.203	3.180	2.763	417	680	263	7,0 %	3.742	MO-SA
1201410800	SYLTER RUNDSCHAU	5.878	5.860	4.334	1.526	2.307	781	11,3 %	6.942	MO-SA
1201411000	SCHLESW.HOLST.LANDESZEITUNG	28.326	28.195	24.897	3.298	5.068	1.770	5,8 %	30.757	MO-SA
1201411010	SCHLEI-BOTE	4.252	4.231	3.592	639	1.039	400	8,3 %	4.795	MO-SA
1201411040	NORDDEUTSCHE RUNDSCHAU	28.476	27.739	22.876	4.863	7.323	2.460	7,8 %	31.381	MO-SA
1201411060	MARNER ZEITUNG	3.476	3.226	3.038	188	306	118	3,2 %	3.729	MO-SA
1201411200	DITHMARSCHER LANDESZEITUNG-GES	25.001	24.020	20.756	3.264	4.481	1.217	4,6 %	26.328	MO-SA
1201411210	BRUNSBUETTELER ZEITUNG	2.988	2.776	2.455	321	408	87	2,8 %	3.105	MO-SA
1201411600	FEHMARNSCHES TAGEBLATT	2.426	2.411	2.346	65	90	25	1,0 %	2.511	MO-SA
1201412600	OSTHOLSTEINER ANZEIGER	8.383	7.659	6.665	994	1.445	451	5,1 %	8.888	MO-SA
1201413800	WILSTERSCHE ZEITUNG	2.533	2.472	2.461	11	11			2.600	MO-SA
	FRANKFURT									
1207200000	FRANKFURTER ALLGEMEINE	374.144	352.826	287.443	65.383	118.748	53.365	12,5 %	428.222	MO-SA
1207200000	FRANKFURTER ALLGEMEINE	358.726	337.371	287.443	49.928	99.130	49.202	12,0 %	409.251	MO-FR
1207200000	FRANKFURTER ALLGEMEINE	441.390	422.391	288.298	134.093	206.322	72.229	14,1 %	513.782	SA
1207211000	FRANKFURTER ALLGEMEINE-STADT	86.604	81.306	71.689	9.617	15.164	5.547	6,0 %	92.856	MO-SA
	FRANKFURT									
1208800000	FRANKFURTER NEUE PRESSE GES.	134.455	124.590	110.328	14.262	20.890	6.628	4,7 %	142.190	MO-SA
1208800200	FNP-GESAMT + NIA DI/FR.	137.413	127.296	112.110	15.186	22.108	6.922	4,8 %	145.659	DI+FR
1208811000	FNP-HAUPTAUSGABE FRANKFURT	93.617	86.354	75.533	10.821	15.592	4.771	4,8 %	99.096	MO-SA
1208811010	HOECHSTER KREISBLATT HK	26.761	25.038	22.239	2.799	3.884	1.085	3,9 %	27.946	MO-SA
1208811012	TAUNUS-ZEITUNG TZ	24.743	23.361	20.469	2.892	3.802	910	3,5 %	25.753	MO-SA
1208811014	FNP-SUEDOSTAUSGABE	2.255	1.856	1.761	95	222	127	5,1 %	2.482	MO-SA
1208811016	FNP-SUEDAUSGABE	1.832	1.499	1.344	155	293	138	6,7 %	2.070	MO-SA
1208811018	TAGESANZEIGER F.D.WETTERAUKRS	4.025	3.284	2.948	336	592	256	5,8 %	4.382	MO-SA
1208811600	NASSAUISCHE NEUE PRESSE	25.752	24.770	22.931	1.839	2.578	739	2,8 %	26.590	MO-SA
1208811800	NEU-ISENBURGER ANZEIGEBLATT	2.958	2.706	1.782	924	1.218	294	8,5 %	3.469	DI+FR
1208812000	KINZIGTAL-NACHR./OBERHESS.VZ	15.086	13.466	11.864	1.602	2.720	1.118	6,8 %	16.504	MO-SA
1208812600	KINZIGTAL-NACHRICHTEN	12.166	11.090	9.666	1.424	2.379	955	7,2 %	13.321	MO-SA
1208812800	OBERHESSISCHE VOLKSZEITUNG	2.920	2.376	2.198	178	341	163	5,1 %	3.183	MO-SA
	FRANKFURT									
1212200000	HUERRIYET GESAMT	82.300	82.100	3.088	79.012	108.788	29.776	26,4 %	112.686	MO-SO
1212200100	HUERRIYET INLAND	62.923	62.813	3.088	59.725	77.963	18.238	22,4 %	81.591	MO-SO
1212200200	HUERRIYET AUSLAND	19.377	19.287		19.287	30.825	11.538	37,1 %	31.095	MO-SO
1212200300	HUERRIYET AUSGABE NORD	9.907	9.907		9.907	12.916	3.009	23,3 %	12.916	MI
1212200350	HUERRIYET AUSGABE SUED	9.353	9.353		9.353	12.193	2.840	23,3 %	12.193	MI
1212211000	HUERRIYET AUSGABE BERLIN	7.337	7.337		7.337	9.565	2.228	23,3 %	9.565	DO
1212211400	HUERRIYET AUSGABE NRW	23.087	23.087		23.087	30.100	7.013	23,3 %	30.100	FR
	FREIBURG									
1219600000	BAD ZTG 101 GESAMT MIT OV	197.268	194.667	183.885	10.782	15.519	4.737	2,3 %	206.544	MO-SA
1219600100	BADISCHE ZEITUNG 104 ALLEIN	175.407	173.658	163.252	10.406	14.866	4.460	2,4 %	184.196	MO-SA
1219600200	BAD ZTG 105 FR.U.WEIT.UMG.M.LA	135.301	134.167	125.410	8.757	12.430	3.673	2,6 %	142.060	MO-SA
1219600400	BAD ZTG 106 FR.U.WEIT.UMG.	125.554	124.764	116.154	8.610	12.196	3.586	2,7 %	131.914	MO-SA
1219600600	BAD ZTG 150 FREIBURG U.EMMEND.	102.565	102.036	94.236	7.800	10.922	3.122	2,9 %	107.583	MO-SA
1219600800	BAD ZTG 160 FREIBURG U.MUELLH.	86.742	86.283	79.165	7.118	10.081	2.963	3,2 %	91.297	MO-SA
1219601000	BAD ZTG 330 EDG.GES.U.BRSG.WES	37.901	37.741	36.128	1.613	2.268	655	1,7 %	39.201	MO-SA

GESAMTAUFLAGEN MIT UNTERAUSGABEN/ANSCHLUSSZEITUNGEN

IVW-NUMMER	ORT/TITEL ** TAGESZTGN -B- **	VERBREITG	VERKAUF	ABO-EX	EV-VERKF	EV-LIEFERG	REMITT	REM %	DRUCKAUFL	E-WEISE
1219601200	BAD ZTG 340 BR.WEST/EDG.U.LA/O	47.648	47.144	45.384	1.760	2.502	742	1,5 %	49.347	MO-SA
1219601400	BAD ZTG 350 EDG.GES.U.BRSG.NOR	32.451	32.302	30.910	1.392	1.843	451	1,3 %	33.492	MO-SA
1219601600	BAD ZTG 360 EMMENDINGEN U.LAHR	35.864	35.397	34.173	1.224	1.666	442	1,2 %	37.088	MO-SA
1219601800	BAD ZTG 370 BRSG.NORD U.WALDK.	13.820	13.768	13.152	616	903	287	2,0 %	14.407	MO-SA
1219602000	BAD ZTG 380 KAISERSTUHL	20.106	20.017	19.194	823	1.198	375	1,8 %	20.793	MO-SA
1219602200	BAD ZTG 410 MUELLHEIM/LOERRACH	40.009	39.556	37.842	1.714	2.492	778	1,9 %	41.578	MO-SA
1219602400	BAD ZTG 420 MUELLH/KANDERN/WEI	16.866	16.766	16.137	629	925	296	1,7 %	17.456	MO-SA
1219602600	BAD ZTG 430 KAN/WEIL/MUE/BR.SU	29.114	28.969	27.744	1.225	1.724	499	1,7 %	30.079	MO-SA
1219602800	BAD ZTG 440 BRSG.SUED U.MUE.	22.542	22.444	21.453	991	1.390	399	1,7 %	23.279	MO-SA
1219603000	BAD ZTG 520 SCHWARZWALD/WALDSH	16.772	16.422	15.902	520	908	388	2,1 %	18.298	MO-SA
1219603200	BAD ZTG 530 SCHWARZW/BRSG. OST	17.401	17.179	16.612	567	939	372	2,0 %	18.588	MO-SA
1219603400	BAD ZTG 610 LAHR/ORTN/EDG.WEST	18.069	17.673	17.239	434	596	162	0,9 %	18.680	MO-SA
1219603600	BAD ZTG 740 LOERR/SAECK/WALDSH	40.106	39.491	37.842	1.649	2.436	787	1,9 %	42.136	MO-SA
1219603800	BAD ZTG 750 MUE/LOE/SAECK/WALD	50.400	49.732	47.688	2.044	3.027	983	1,9 %	52.792	MO-SA
1219604000	BAD ZTG 820 SAECK/WALDSH/RHEIN	17.328	16.982	16.391	591	901	310	1,7 %	18.407	MO-SA
1219611000	BADISCHE ZEITUNG 100 FREIBURG	76.448	76.042	69.319	6.723	9.490	2.767	3,4 %	80.641	MO-SA
1219611010	BAD ZTG 110 BREISGAU NORD	6.334	6.308	5.993	315	411	96	1,5 %	6.550	MO-SA
1219611012	BAD ZTG 120 BREISGAU OST	4.706	4.692	4.540	152	256	104	2,1 %	4.913	MO-SA
1219611014	BAD ZTG 130 BREISGAU SUED	12.248	12.203	11.607	596	799	203	1,6 %	12.623	MO-SA
1219611016	BAD ZTG 140 BREISGAU WEST	11.784	11.747	11.211	536	836	300	2,4 %	12.259	MO-SA
1219611400	BAD ZTG 300 EMMENDINGEN-GESAMT	26.117	25.994	24.917	1.077	1.432	355	1,3 %	26.942	MO-SA
1219611410	BADISCHE ZEITUNG 310 WALDKIRCH	7.486	7.460	7.159	301	492	191	2,4 %	7.857	MO-SA
1219611412	BAD ZTG 320 EMMENDINGEN WEST	8.322	8.270	7.983	287	362	75	0,9 %	8.534	MO-SA
1219611600	BADISCHE ZEITUNG 400 MUELLHEIM	10.294	10.241	9.846	395	591	196	1,8 %	10.656	MO-SA
1219611800	BAD ZTG 500 SCHWARZWALD	12.695	12.487	12.072	415	683	268	2,0 %	13.675	MO-SA
1219611810	BAD ZTG 510 DONAUESCH/VILLING.	4.912	4.776	4.594	182	283	101	1,8 %	5.468	MO-SA
1219612000	BAD ZTG 600 LAHR/ORTENAU	9.747	9.403	9.256	147	234	87	0,9 %	10.146	MO-SA
1219612200	BAD ZTG 700 LOERRACH	29.715	29.315	27.996	1.319	1.901	582	1,9 %	30.922	MO-SA
1219612210	BAD ZTG 710 KANDERN/WEIL	6.572	6.525	6.291	234	334	100	1,5 %	6.800	MO-SA
1219612212	BAD ZTG 720 OBERES WIESENTAL	7.906	7.827	7.589	238	362	124	1,5 %	8.194	MO-SA
1219612214	BAD ZTG 730 RHEINFELDEN	6.937	6.806	6.545	261	366	105	1,5 %	7.193	MO-SA
1219612600	BAD ZTG 800 SAECKINGEN/WALDSHU	10.391	10.176	9.846	330	535	205	1,8 %	11.214	MO-SA
1219612610	BAD ZTG 810 WALDSHUT	4.077	3.935	3.830	105	225	120	2,6 %	4.623	MO-SA
	FULDA									
1228400000	ANZEIGENBLOCK OSTHESSEN	63.557	62.620	60.442	2.178	2.870	692	1,1 %	65.658	MO-SA
1228420000	FULDAER ZEITUNG GESAMT	45.645	44.947	43.076	1.871	2.482	611	1,3 %	47.302	MO-SA
1228421000	FULDAER ZEITUNG-HAUPTAUSGABE	36.823	36.296	34.516	1.780	2.358	578	1,5 %	38.117	MO-SA
1228421200	HUENFELDER ZEITUNG	6.489	6.398	6.317	81	114	33	0,5 %	6.785	MO-SA
1228421300	SCHLITZER BOTE	2.333	2.253	2.243	10	10			2.400	3X WO
	GIESSEN									
1246000000	GIESSENER ALLGEMEINE-GESAMT	61.742	58.678	55.431	3.247	4.671	1.424	2,2 %	64.680	MO-SA
1246011000	GIESSENER ALLG./ALSFELDER ALLG	30.674	28.549	26.860	1.689	2.507	818	2,5 %	32.322	MO-SA
1246011200	ALSFELDER ALLGEMEINE	3.034	2.695	2.538	157	247	90	2,7 %	3.341	MO-SA
1246011400	WETTERAUER ZEITUNG	23.662	22.924	21.638	1.286	1.827	541	2,2 %	24.699	MO-SA
1246011600	BUTZBACHER ZEITUNG	7.406	7.205	6.933	272	337	65	0,8 %	7.659	MO-SA
	GIESSEN									
1246600000	ZEITUNGSGRUPPE ZENTRAL-HESSEN	72.287	70.449	66.404	4.045	6.028	1.983	2,5 %	77.770	MO-SA
1246611000	GIESSENER ANZEIGER STAMMAUSG.	23.685	22.678	21.156	1.522	2.305	783	3,0 %	25.718	MO-SA
1246611200	KREISANZ.F.WETTERAU U.VOGELSBG	16.215	16.070	15.175	895	1.169	274	1,6 %	16.919	MO-SA
1246611400	LAUTERBACHER ANZEIGER	5.799	5.751	5.596	155	232	77	1,2 %	6.219	MO-SA
1246611800	OBERHESSISCHE ZEITUNG	7.690	7.474	7.217	257	363	106	1,3 %	7.912	MO-SA
1246620000	GELNHAEUSER TAGEBLATT	6.311	6.255	5.860	395	599	204	2,9 %	7.103	MO-SA
1246621000	TAUNUS-KURIER	6.275	6.064	5.416	648	1.085	437	6,1 %	7.165	MO-SA
1246621200	USINGER ANZEIGER	6.312	6.157	5.984	173	275	102	1,5 %	6.734	MO-SA

GESAMTAUFLAGEN MIT UNTERAUSGABEN/ANSCHLUSSZEITUNGEN

IVW-NUMMER	ORT/TITEL ** TAGESZTGN -B- **	VERBREITG	VERKAUF	ABO-EX	EV-VERKF	EV-LIEFERG	REMITT	REM %	DRUCKAUFL	E-WEISE
	HAMBURG									
1272000000	BILD AM SONNTAG - GESAMT	2.233.908	2.215.052		2.215.052	2.621.413	406.361	15,4 %	2.644.223	SO
1272010000	BILD AM SONNTAG-NIELSEN 1	500.360	494.597		494.597	582.453	87.856	14,9 %	589.171	SO
1272020000	BILD AM SONNTAG-NIELSEN 2	564.665	561.077		561.077	653.492	92.415	14,1 %	657.733	SO
1272030000	BILD AM SONNTAG-NIELSEN 3 A	463.608	460.092		460.092	528.210	68.118	12,8 %	532.137	SO
1272040000	BILD AM SONNTAG NIELSEN 3 B	351.066	347.712		347.712	393.577	45.865	11,5 %	397.192	SO
1272050000	BILD AM SONNTAG - NIELSEN 4	323.461	321.139		321.139	372.017	50.878	13,5 %	375.827	SO
	HAMBURG									
1274000000	BILD-ZEITUNG GESAMT	4.262.790	4.247.954		4.247.954	5.023.436	775.482	15,4 %	5.044.461	MO-SA
1274000000	BILD-ZEITUNG GESAMT	4.346.523	4.331.506		4.331.506	5.122.284	790.778	15,4 %	5.143.762	MO-FR
1274000000	BILD-ZEITUNG GESAMT	3.891.957	3.877.933		3.877.933	4.585.675	707.742	15,4 %	4.604.700	SA
1274000001	BILD-ZTG GES. SONDER-AUSGABE	2.405.260	2.390.324		2.390.324	2.828.454	438.130	15,4 %	2.850.550	
1274011000	BILD - NIELSEN I	1.203.423	1.197.034		1.197.034	1.393.931	196.897	14,0 %	1.403.523	MO-SA
1274011000	BILD - NIELSEN I	1.220.609	1.214.142		1.214.142	1.413.711	199.569	14,0 %	1.423.439	MO-FR
1274011000	BILD - NIELSEN I	1.127.303	1.121.267		1.121.267	1.306.328	185.061	14,1 %	1.315.328	SA
1274011010	BILD - NIELSEN I NORD	573.962	570.568		570.568	652.577	82.009	12,5 %	657.643	MO-SA
1274011010	BILD - NIELSEN I NORD	582.341	578.866		578.866	661.939	83.073	12,5 %	667.091	MO-FR
1274011010	BILD - NIELSEN I NORD	536.852	533.815		533.815	611.113	77.298	12,6 %	615.800	SA
1274011012	BILD - NIELSEN I SUED	374.382	372.979		372.979	433.475	60.496	13,9 %	435.034	MO-SA
1274011012	BILD - NIELSEN I SUED	379.589	378.179		378.179	439.511	61.332	13,9 %	441.081	MO-FR
1274011012	BILD - NIELSEN I SUED	351.315	349.951		349.951	406.742	56.791	13,9 %	408.257	SA
1274011022	BILD - NIELSEN I WEST	255.079	253.487		253.487	307.879	54.392	17,5 %	310.846	MO-SA
1274011022	BILD - NIELSEN I WEST	258.679	257.097		257.097	312.261	55.164	17,5 %	315.267	MO-FR
1274011022	BILD - NIELSEN I WEST	239.136	237.501		237.501	288.473	50.972	17,5 %	291.271	SA
1274011400	BILD-BERLIN (=BILD-NIELSEN V)	109.131	108.217		108.217	124.630	16.413	13,1 %	125.659	MO-SA
1274011400	BILD-BERLIN (=BILD-NIELSEN V)	110.319	109.387		109.387	125.979	16.592	13,1 %	127.028	MO-FR
1274011400	BILD-BERLIN (=BILD-NIELSEN V)	103.871	103.037		103.037	118.656	15.619	13,1 %	119.593	SA
1274011800	BILD - NIELSEN III A	941.130	939.580		939.580	1.109.477	169.897	15,3 %	1.111.512	MO-SA
1274011800	BILD - NIELSEN III A	964.228	962.654		962.654	1.136.661	174.007	15,3 %	1.138.727	MO-FR
1274011800	BILD - NIELSEN III A	838.827	837.389		837.389	989.090	151.701	15,3 %	990.989	SA
1274011810	BILD - FRANKFURT	217.839	216.828		216.828	246.715	29.887	12,1 %	247.751	MO-SA
1274011810	BILD - FRANKFURT	225.901	224.865		224.865	255.860	30.995	12,1 %	256.925	MO-FR
1274011810	BILD - FRANKFURT	182.134	181.236		181.236	206.215	24.979	12,1 %	207.125	SA
1274012010	BILD - HANNOVER	160.604	159.617		159.617	183.638	24.021	13,0 %	184.693	MO-SA
1274012010	BILD - HANNOVER	164.060	163.066		163.066	187.602	24.536	13,0 %	188.668	MO-FR
1274012010	BILD - HANNOVER	145.297	144.345		144.345	166.084	21.739	13,0 %	167.093	SA
1274012500	BILD - NIELSEN IV	522.227	520.582		520.582	645.913	125.331	19,3 %	647.915	MO-SA
1274012500	BILD - NIELSEN IV	532.499	530.861		530.861	658.664	127.803	19,3 %	660.635	MO-FR
1274012500	BILD - NIELSEN IV	476.733	475.060		475.060	589.440	114.380	19,3 %	591.583	SA
1274012510	BILD - NUERNBERG	71.041	71.026		71.026	83.117	12.091	14,5 %	83.158	MO-SA
1274012510	BILD - NUERNBERG	73.653	73.637		73.637	86.173	12.536	14,5 %	86.215	MO-FR
1274012510	BILD - NUERNBERG	59.474	59.462		59.462	69.586	10.124	14,5 %	69.625	SA
1274012800	BILD - NIELSEN III B	469.765	468.297		468.297	553.583	85.286	15,4 %	555.164	MO-SA
1274012800	BILD - NIELSEN III B	481.204	479.709		479.709	567.013	87.304	15,4 %	568.624	MO-FR
1274012800	BILD - NIELSEN III B	419.103	417.757		417.757	494.106	76.349	15,4 %	495.557	SA
1274012810	BILD - STUTTGART	140.464	139.589		139.589	158.465	18.876	11,8 %	159.380	MO-SA
1274012810	BILD - STUTTGART	145.455	144.556		144.556	164.104	19.548	11,8 %	165.044	MO-FR
1274012810	BILD - STUTTGART	118.355	117.589		117.589	133.490	15.901	11,8 %	134.300	SA
1274013000	BILD - HAMBURG	447.794	444.901		444.901	502.854	57.953	11,4 %	507.017	MO-SA
1274013000	BILD - HAMBURG	456.809	453.884		453.884	513.007	59.123	11,4 %	517.245	MO-FR
1274013000	BILD - HAMBURG	407.868	405.116		405.116	457.891	52.775	11,4 %	461.721	SA
1274013200	BILD - MUENCHEN	173.359	172.332		172.332	202.505	30.173	14,8 %	203.872	MO-SA
1274013200	BILD - MUENCHEN	177.443	176.421		176.421	207.302	30.881	14,8 %	208.661	MO-FR
1274013200	BILD - MUENCHEN	155.275	154.226		154.226	181.260	27.034	14,8 %	182.661	SA
1274013400	BILD - NIELSEN II	1.017.116	1.014.246		1.014.246	1.195.904	181.658	15,1 %	1.200.688	MO-SA

IVW-NUMMER	ORT/TITEL ** TAGESZTGN -B- **	GESAMTAUFLAGEN MIT UNTERAUSGABEN/ANSCHLUSSZEITUNGEN VERBREITG	VERKAUF	ABO-EX	EV-VERKF	EV-LIEFERG	REMITT	REM %	DRUCKAUFL	E-WEISE
1274013400	BILD - NIELSEN II	1.037.664	1.034.753		1.034.753	1.220.256	185.503	15,1 %	1.225.309	MO-FR
1274013400	BILD - NIELSEN II	926.120	923.423		923.423	1.088.055	164.632	15,1 %	1.091.650	SA
1274013410	BILD - RUHRGEBIET	372.319	371.806		371.806	429.992	58.186	13,5 %	430.652	MO-SA
1274013410	BILD - RUHRGEBIET	380.598	380.058		380.058	439.545	59.487	13,5 %	440.261	MO-FR
1274013410	BILD - RUHRGEBIET	335.655	335.266		335.266	387.691	52.425	13,5 %	388.104	SA
1274013412	BILD-D'DORF/BERGISCHES LAND	138.408	137.642		137.642	161.404	23.762	14,5 %	163.547	MO-SA
1274013412	BILD-D'DORF/BERGISCHES LAND	141.678	140.899		140.899	165.229	24.330	14,5 %	167.471	MO-FR
1274013412	BILD-D'DORF/BERGISCHES LAND	123.915	123.209		123.209	144.462	21.253	14,5 %	146.168	SA
1274013413	BILD-D'DORF/NIEDERRHEIN	149.242	148.436		148.436	174.868	26.432	14,9 %	177.075	MO-SA
1274013413	BILD-D'DORF/NIEDERRHEIN	152.174	151.356		151.356	178.325	26.969	14,9 %	180.634	MO-FR
1274013413	BILD-D'DORF/NIEDERRHEIN	136.254	135.502		135.502	159.560	24.058	14,9 %	161.311	SA
1274013415	BILD-D'DORF/NIEDERRHEIN/BERG L	205.949	205.032		205.032	239.726	34.694	14,3 %	242.081	MO-SA
1274013415	BILD-D'DORF/NIEDERRHEIN/BERG L	210.331	209.399		209.399	244.843	35.444	14,3 %	247.311	MO-FR
1274013415	BILD-D'DORF/NIEDERRHEIN/BERG L	186.534	185.685		185.685	217.065	31.380	14,3 %	218.918	SA
1274013420	BILD - DUESSELDORF	81.701	81.046		81.046	96.546	15.500	15,7 %	98.541	MO-SA
1274013420	BILD - DUESSELDORF	83.521	82.856		82.856	98.711	15.855	15,7 %	100.794	MO-FR
1274013420	BILD - DUESSELDORF	73.635	73.026		73.026	86.957	13.931	15,7 %	88.561	SA
1274013425	BILD - KOELN/BONN/AACHEN	157.083	156.547		156.547	186.414	29.867	16,0 %	187.070	MO-SA
1274013425	BILD - KOELN/BONN/AACHEN	160.002	159.456		159.456	189.882	30.426	16,0 %	190.571	MO-FR
1274013425	BILD - KOELN/BONN/AACHEN	144.164	143.670		143.670	171.061	27.391	16,0 %	171.564	SA
1274013430	BILD - KOELN/BONN	97.288	96.907		96.907	117.970	21.063	17,8 %	118.399	MO-SA
1274013430	BILD - KOELN/BONN	99.103	98.715		98.715	120.173	21.458	17,8 %	120.618	MO-FR
1274013430	BILD - KOELN/BONN	89.252	88.901		88.901	108.216	19.315	17,8 %	108.571	SA
1274013435	BILD - AACHEN	59.795	59.640		59.640	68.444	8.804	12,8 %	68.671	MO-SA
1274013435	BILD - AACHEN	60.899	60.741		60.741	69.709	8.968	12,8 %	69.953	MO-FR
1274013435	BILD - AACHEN	54.912	54.769		54.769	62.845	8.076	12,8 %	62.993	SA
1274013440	BILD - MUENSTERLAND	58.513	58.221		58.221	66.886	8.665	12,9 %	67.272	MO-SA
1274013440	BILD - MUENSTERLAND	59.735	59.441		59.441	68.289	8.848	12,9 %	68.698	MO-FR
1274013440	BILD - MUENSTERLAND	53.101	52.820		52.820	60.671	7.851	12,9 %	60.957	SA
1274013445	BILD - OSTWESTFALEN	130.592	130.465		130.465	151.733	21.268	14,0 %	151.914	MO-SA
1274013445	BILD - OSTWESTFALEN	132.756	132.614		132.614	154.236	21.622	14,0 %	154.443	MO-FR
1274013445	BILD - OSTWESTFALEN	121.010	120.951		120.951	140.651	19.700	14,0 %	140.714	SA
1274013450	BILD - SUEDWESTFALEN	88.322	87.920		87.920	102.912	14.992	14,5 %	103.395	MO-SA
1274013450	BILD - SUEDWESTFALEN	90.379	89.975		89.975	105.319	15.344	14,5 %	105.819	MO-FR
1274013450	BILD - SUEDWESTFALEN	79.212	78.818		78.818	92.253	13.435	14,5 %	92.657	SA
1274013455	BILD - RUHR-OST	178.851	178.612		178.612	208.006	29.394	14,1 %	208.322	MO-SA
1274013455	BILD - RUHR-OST	183.024	182.773		182.773	212.856	30.083	14,1 %	213.201	MO-FR
1274013455	BILD - RUHR-OST	160.366	160.183		160.183	186.529	26.346	14,1 %	186.718	SA
1274013460	BILD - RUHR-WEST	193.468	193.194		193.194	221.986	28.792	13,0 %	222.330	MO-SA
1274013460	BILD - RUHR-WEST	197.574	197.285		197.285	226.689	29.404	12,9 %	227.060	MO-FR
1274013460	BILD - RUHR-WEST	175.289	175.083		175.083	201.162	26.079	12,9 %	201.386	SA
	HAMBURG									
1276200000	WIRAKO HAMBURG	612.575	591.360	492.154	99.206	132.335	33.129	5,1 %	654.712	MO-SA
1276200000	WIRAKO HAMBURG	596.177	574.668	491.734	82.934	113.824	30.890	4,9 %	636.007	MO-FR
1276200000	WIRAKO HAMBURG	686.131	666.201	493.743	172.458	215.674	43.216	5,8 %	738.805	SA
1276210000	HAMBURGER ABENDBLATT	302.214	290.954	219.907	71.047	93.615	22.568	6,9 %	325.225	MO-SA
1276210000	HAMBURGER ABENDBLATT	286.704	275.421	219.554	55.867	76.347	20.480	6,7 %	307.522	MO-FR
1276210000	HAMBURGER ABENDBLATT	372.009	360.852	221.496	139.356	171.319	31.963	7,9 %	404.886	SA
1276220000	HARBURGER ANZEIGEN U.NACHR.	34.532	32.876	30.238	2.638	3.728	1.090	3,1 %	35.692	MO-SA
1276220000	HARBURGER ANZEIGEN U.NACHR.	33.644	31.717	30.171	1.546	2.485	939	2,7 %	34.690	MO-FR
1276220000	HARBURGER ANZEIGEN U.NACHR.	38.293	37.819	30.238	7.581	9.363	1.782	4,4 %	40.124	SA
1276230000	ZEITUNGSGRUPPE NORD-GESAMT	162.607	155.436	142.987	12.449	16.920	4.471	2,6 %	171.951	MO-SA
1276231000	STORMARNER TAGEBLATT	9.934	7.802	7.530	272	391	119	1,1 %	10.361	MO-SA
1276231200	ELMSHORNER NACHRICHTEN	14.070	13.026	11.676	1.350	1.615	265	1,8 %	14.805	MO-SA
1276231400	BERGEDORFER ZEITUNG	24.871	24.636	20.625	4.011	5.136	1.125	4,2 %	26.843	MO-SA
1276231400	BERGEDORFER ZEITUNG	23.877	23.642	20.625	3.017	4.059	1.042	4,0 %	25.780	MO-FR

IVW-NUMMER	ORT/TITEL ** TAGESZTGN -B- **	GESAMTAUFLAGEN MIT UNTERAUSGABEN/ANSCHLUSSZEITUNGEN VERBREITG	VERKAUF	ABO-EX	EV-VERKF	EV-LIEFERG	REMITT	REM %	DRUCKAUFL	E-WEISE
1276231400	BERGEDORFER ZEITUNG	29.349	29.114	20.625	8.489	9.984	1.495	4,7 %	31.641	SA
1276231500	HOLSTEINER TAGEBLATT	20.184	19.467	18.119	1.348	2.094	746	3,5 %	21.459	MO-SA
1276231600	PINNEBERGER TAGEBLATT	15.938	15.340	14.350	990	1.563	573	3,4 %	16.889	MO-SA
1276231800	BARMSTEDTER ZEITUNG	2.801	2.401	2.215	186	283	97	3,2 %	3.015	MO-SA
1276232000	UETERSENER NACHRICHTEN	7.470	6.620	5.835	785	1.031	246	2,9 %	8.395	MO-SA
1276232200	WEDEL-SCHULAUER TAGEBLATT	4.246	4.127	3.769	358	531	173	3,8 %	4.570	MO-SA
1276232400	BREMERVOERDER ZEITUNG	8.070	7.881	7.759	122	151	29	0,3 %	8.300	MO-SA
1276232600	BUXTEH.TAGEBL./ALTLAEND.ZTG.	11.185	10.863	10.123	740	1.173	433	3,6 %	12.004	MO-SA
1276232800	CUXHAVENER NACHRICHTEN	14.605	14.338	13.584	754	995	241	1,6 %	15.269	MO-SA
1276233000	ROTENBURGER KREISZEITUNG	11.890	11.808	11.620	188	236	48	0,4 %	12.241	MO-SA
1276233200	NIEDERELBE-ZEITUNG	10.970	10.341	10.094	247	361	114	1,0 %	11.227	MO-SA
1276233400	STADER TAGEBLATT	26.557	26.253	23.807	2.446	3.454	1.008	3,6 %	28.032	MO-SA
1276240000	LUEBECKER NACHRICHTEN GES.	113.222	112.094	99.022	13.072	18.072	5.000	4,1 %	121.844	DI-SO
1276240050	LUEBECK.NACHR./HANSEST.LÜBECK	58.570	58.028	49.743	8.285	10.693	2.408	3,9 %	62.495	DI-SO
1276240060	LUEBECK.NACHR./BAD SCHWARTAU	8.340	8.296	7.575	721	977	256	2,9 %	8.853	DI-SO
1276241000	LUEBECK.NACHR./SEGEBERG.NACHR.	2.875	2.793	2.514	279	479	200	6,0 %	3.351	DI-SO
1276241200	LUEBECK.NACHR./OSTHOLST.SUED	9.685	9.566	8.512	1.054	1.632	578	5,5 %	10.596	DI-SO
1276241400	LUEBECK.NACHR./LAUENBG.NACHR.	13.839	13.742	12.972	770	1.262	492	3,3 %	14.781	DI-SO
1276241600	LUEBECK.NACHR./OSTHOLST.NORD	14.562	14.409	12.868	1.541	2.373	832	5,2 %	15.870	DI-SO
1276241800	LUEBECK.NACHR./STORMARN.NACHR.	5.351	5.260	4.838	422	656	234	4,0 %	5.898	DI-SO
	HAMBURG									
1280400000	DIE WELT	228.526	220.275	186.617	33.658	94.146	60.488	20,7 %	291.723	MO-SA
1280400000	DIE WELT	224.128	215.831	188.300	27.531	87.298	59.767	20,9 %	286.610	MO-FR
1280400000	DIE WELT	248.310	240.275	179.050	61.225	124.957	63.732	20,3 %	314.720	SA
1280411000	DIE WELT-HBG.AUSG.	61.467	60.149	51.172	8.977	19.842	10.865	14,9 %	73.099	MO-SA
	HAMBURG									
1281200000	WELT AM SONNTAG-GESAMT	347.616	338.758	69.652	269.106	369.921	100.815	22,2 %	453.128	SO
1281210000	WELT AM SONNTAG-BERLIN	17.066	16.119	11.215	4.904	9.132	4.228	19,4 %	21.807	SO
1281221000	WELT AM SONNTAG REG-AUSG.NRW	118.019	115.553	10.950	104.603	133.566	28.963	19,5 %	148.153	SO
	HAMELN									
1296000000	DEWEZET-ANZEIGENRING	69.608	67.955	62.824	5.131	7.135	2.004	2,7 %	73.833	MO-SA
1296010000	DWZ-KOMB.M.SCHAUMBURGER ZTG.	47.570	46.648	42.768	3.880	5.336	1.456	2,9 %	50.520	MO-SA
1296011000	DEISTER UND WESER ZEITUNG GES.	37.733	37.372	34.240	3.132	4.165	1.033	2,6 %	39.506	MO-SA
1296011010	DEISTER UND WESER ZEITUNG HPT.	28.789	28.544	26.303	2.241	2.821	580	1,9 %	29.811	MO-SA
1296011012	PYRMONTER NACHRICHTEN	6.653	6.604	5.864	740	964	224	3,2 %	7.070	MO-SA
1296011014	WESERBERGLAND-POST	2.291	2.224	2.073	151	380	229	8,7 %	2.625	MO-SA
1296011100	SCHAUMBG ZTG/SCHAUMBG DEIST ZT	9.837	9.276	8.528	748	1.171	423	3,8 %	11.014	MO-SA
1296011200	SCHAUMBURGER ZEITUNG	8.906	8.460	7.814	646	1.004	358	3,8 %	9.464	MO-SA
1296021000	DEISTER LEINE-ZEITUNG	6.757	6.598	6.104	494	653	159	2,2 %	7.138	MO-SA
1296021200	SCHAUMBURG LIPPISCHE LANDESZTG	2.869	2.775	2.587	188	357	169	5,4 %	3.105	MO-SA
1296021400	LEINE DEISTER ZT/NIEDERS.POST	5.117	4.855	4.712	143	198	55	1,0 %	5.352	MO-SA
1296021600	SCHAUMBURG-DEISTER ZEITUNG	931	816	714	102	167	65	4,2 %	1.550	MO-SA
1296021800	NEUE DEISTER ZEITUNG	7.295	7.079	6.653	426	591	165	2,1 %	7.718	MO-SA
	HAMM									
1297600000	WESTF.ANZEIGER/MITTELWESTF.ZTG	117.976	113.538	108.764	4.774	6.617	1.843	1,5 %	121.902	MO-SA
1297611000	WESTFAELISCHER ANZEIGER A-HAMM	52.499	50.309	47.867	2.442	3.369	927	1,7 %	53.999	MO-SA
1297611200	MENDENER ZEITUNG - M	6.692	6.343	6.098	245	458	213	3,0 %	7.145	MO-SA
1297611400	SOESTER/WERLER/WARSTEIN ANZ-B	29.896	28.449	27.455	994	1.468	474	1,5 %	31.110	MO-SA
1297611600	DER PATRIOT/GESEKER ZEITUNG-L	28.699	28.247	27.344	903	1.322	419	1,4 %	29.648	MO-SA
	HANAU									
1298800000	HANAUER ANZEIGER - GESAMT	24.292	23.967	22.380	1.587	1.904	317	1,3 %	24.922	MO-SA
1298811200	LANGENSELBOLDER ZEITUNG	1.822	1.792	1.719	73	88	15	0,8 %	1.921	MO-SA

GESAMTAUFLAGEN MIT UNTERAUSGABEN/ANSCHLUSSZEITUNGEN

IVW-NUMMER	ORT/TITEL ** TAGESZTGN -B- **	VERBREITG	VERKAUF	ABO-EX	EV-VERKF	EV-LIEFERG	REMITT	REM %	DRUCKAUFL	E-WEISE
	HANNOVER									
1302200000	HANNOVERSCHE ALLGEMEINE-TOTAL	514.207	504.211	443.076	61.135	90.174	29.039	5,2 %	555.236	MO-SA
1302200000	HANNOVERSCHE ALLGEMEINE-TOTAL	505.626	495.585	443.040	52.545	79.237	26.692	4,9 %	544.201	MO-FR
1302200000	HANNOVERSCHE ALLGEMEINE-TOTAL	552.916	543.128	443.239	99.889	139.481	39.592	6,5 %	604.900	SA
1302200200	HAZ-KOMBINATION NORD. FORMAT	335.779	328.851	279.214	49.637	74.677	25.040	6,8 %	369.300	MO-SA
1302200200	HAZ-KOMBINATION NORD. FORMAT	328.346	321.371	279.218	42.153	64.932	22.779	6,3 %	359.508	MO-FR
1302200200	HAZ-KOMBINATION NORD. FORMAT	369.363	362.650	279.201	83.449	118.652	35.203	8,5 %	413.367	SA
1302200400	HAZ-HAUPTAUSGABE	296.810	290.956	243.708	47.248	70.778	23.530	7,2 %	327.614	MO-SA
1302200400	HAZ-HAUPTAUSGABE	289.472	283.575	243.712	39.863	61.149	21.286	6,7 %	317.937	MO-FR
1302200400	HAZ-HAUPTAUSGABE	329.971	324.313	243.695	80.618	114.232	33.614	9,1 %	371.162	SA
1302210000	HAZ-REGIONAL	407.622	399.393	345.635	53.758	80.547	26.789	6,0 %	444.120	MO-SA
1302210000	HAZ-REGIONAL	399.691	391.415	345.639	45.776	70.272	24.496	5,6 %	433.793	MO-FR
1302210000	HAZ-REGIONAL	443.416	435.402	345.622	89.780	126.876	37.096	7,6 %	490.595	SA
1302211000	HAZ/NP-GROSSRAUM-AUSGABE	227.764	222.834	180.952	41.882	63.235	21.353	8,4 %	255.224	MO-SA
1302211000	HAZ/NP-GROSSRAUM-AUSGABE	221.386	216.416	180.952	35.464	54.638	19.174	7,8 %	246.564	MO-FR
1302211000	HAZ/NP-GROSSRAUM-AUSGABE	256.599	251.848	180.952	70.896	102.041	31.145	10,6 %	294.190	SA
1302211012	HAZ/NP-STADTTEIL-ZEITUNG NORD	22.791	22.207	15.875	6.332	9.201	2.869	11,0 %	26.008	2XWOE
1302211014	HAZ/NP-STADTTEIL-ZEITUNG WEST	23.462	22.631	17.994	4.637	6.857	2.220	8,6 %	25.840	2XWOE
1302211016	HAZ/NP-STADTTEIL-ZEITUNG OST	33.755	33.595	27.857	5.738	8.204	2.466	6,8 %	36.353	2XWOE
1302211018	HAZ/NP-STADTTEIL-ZEITUNG SUED	27.877	27.715	23.529	4.186	6.086	1.900	6,3 %	30.110	2XWOE
1302211020	HAZ/NP + LEINE-ZEITUNG	24.551	24.135	21.175	2.960	4.320	1.360	5,2 %	26.262	MO-SA
1302211022	HAZ/NP LANDKREISZEITUNG NORD	21.665	21.279	18.799	2.480	3.583	1.103	4,8 %	23.013	MO-SA
1302211024	HAZ/NP ANZEIGER F.BURGD/LEHRTE	18.075	17.738	15.725	2.013	2.924	911	4,8 %	19.168	MO-SA
1302211026	HAZ/NP LANDKREISZEITUNG SUED	22.042	21.561	18.031	3.530	5.312	1.782	7,3 %	24.250	MO-SA
1302211028	HAZ/NP LANDKREISZEITUNG WEST	18.167	17.850	15.517	2.333	3.419	1.086	5,6 %	19.444	MO-SA
1302211200	HILDESHEIMER ALLG.ZTG.GES.	47.898	47.587	43.315	4.272	5.733	1.461	2,9 %	50.183	MO-SA
1302211210	HILDESHEIMER ALL.ZTG.AUSG.NORD	11.958	11.900	11.351	549	815	266	2,1 %	12.374	DI-SA
1302211212	HILDESHEIMER ALL.ZTG.AUSG.SÜD	10.317	10.204	9.537	667	968	301	2,8 %	10.776	DI-SA
1302211400	CELLESCHE ZEITUNG	33.623	33.257	31.222	2.035	2.648	613	1,8 %	34.606	MO-SA
1302211600	ALLER-ZTG-WOLFSBURGER ALLGEM	24.561	23.763	22.360	1.403	2.228	825	3,2 %	26.159	MO-SA
1302211800	WALSRODER ZEITUNG	13.659	13.522	12.839	683	994	311	2,2 %	14.055	MO-SA
1302212000	DIE HARKE	23.660	23.471	22.351	1.120	1.554	434	1,8 %	24.455	MO-SA
1302212200	PEINER ALLGEMEINE ZEITUNG	21.148	20.535	19.441	1.094	1.810	716	3,2 %	22.207	MO-SA
1302212400	SCHAUMBURGER NACHRICHTEN	15.309	14.424	13.155	1.269	2.345	1.076	6,2 %	17.231	MO-SA
1302212500	HARZBURGER ZEITUNG	5.423	5.177	4.879	298	479	181	3,0 %	6.112	MO-SA
1302220000	NIEDERSAECHSISCHES TAGEBL. 00	101.162	99.641	92.562	7.079	9.148	2.069	2,0 %	105.004	MO-SA
1302220000	NIEDERSAECHSISCHES TAGEBL. 00	100.512	98.993	92.522	6.471	8.486	2.015	1,9 %	104.296	MO-FR
1302220000	NIEDERSAECHSISCHES TAGEBL. 00	104.077	102.549	92.738	9.811	12.126	2.315	2,1 %	108.193	SA
1302221200	ELBE-JEETZEL ZEITUNG 03	14.270	14.146	13.260	886	1.065	179	1,2 %	14.716	MO-SA
1302221400	LANDESZTG.F.D.LUENEBURG.HEIDE	35.125	34.862	31.781	3.081	3.997	916	2,5 %	36.486	MO-SA
1302221400	LANDESZTG.F.D.LUENEBURG.HEIDE	34.475	34.214	31.741	2.473	3.335	862	2,4 %	35.778	MO-FR
1302221400	LANDESZTG.F.D.LUENEBURG.HEIDE	38.040	37.770	31.957	5.813	6.975	1.162	2,9 %	39.675	SA
1302221600	BÖEHME-ZEITUNG 05	13.616	13.310	12.567	743	1.032	289	2,1 %	14.034	MO-SA
1302221800	ALLG.ZTG.D.LUENEB.HEIDE 06	22.041	21.566	19.931	1.635	2.118	483	2,1 %	22.804	MO-SA
1302222000	WINSENER ANZEIGER 08	10.471	10.267	9.797	470	588	118	1,1 %	11.164	MO-SA
1302222200	ISENHAGENER KREISBLATT 09	5.639	5.490	5.226	264	348	84	1,4 %	5.800	MO-SA
	HEILBRONN									
1314000000	HEILBRONNER STIMME GESAMT	102.448	100.972	96.934	4.038	5.326	1.288	1,2 %	106.352	MO-SA
1314010000	HEILBRONNER STIMME-HAUPTAUSG.	82.126	81.076	77.317	3.759	4.974	1.215	1,4 %	85.591	MO-SA
1314011000	HST-AUSGABE NORD MITTE	13.694	13.491	12.955	536	772	236	1,7 %	14.199	MO-SA
1314011110	HST-AUSGABE NORDOST	4.581	4.516	4.415	101	128	27	0,6 %	4.767	MO-SA
1314011120	HST-AUSGABE NORDWEST	3.663	3.572	3.293	279	345	66	1,7 %	3.884	MO-SA
1314011140	HST-AUSGABE WEINSBERGER TAL	8.520	8.421	8.122	299	397	98	1,1 %	8.781	MO-SA
1314011160	HST-AUSGABE LEINTAL	4.317	4.277	4.167	110	141	31	0,7 %	4.502	MO-SA
1314011180	HST-AUSGABE SUEDOST	4.852	4.796	4.689	107	158	51	1,0 %	5.063	MO-SA

IVW-NUMMER	ORT/TITEL ** TAGESZTGN -B- **	GESAMTAUFLAGEN MIT UNTERAUSGABEN/ANSCHLUSSZEITUNGEN VERBREITG	VERKAUF	ABO-EX	EV-VERKF	EV-LIEFERG	REMITT	REM %	DRUCKAUFL	E-WEISE
1314011200	HST-ZABER NECKAR-POST/RUNDSCH.	8.118	8.027	7.751	276	365	89	1,1 %	8.434	MO-SA
1314011400	HST-EPPINGER ZEITUNG	3.391	3.319	3.240	79	104	25	0,7 %	3.622	MO-SA
1314020000	HOHENLOHER ZEITUNG	20.322	19.896	19.617	279	352	73	0,4 %	20.761	MO-SA
	INGOLSTADT									
1347200000	DONAU-KURIER GESAMT	80.622	79.269	75.615	3.654	5.029	1.375	1,6 %	84.022	MO-SA
1347211000	DONAU-KURIER HAUPTAUSG.-1	33.741	33.255	30.486	2.769	3.640	871	2,5 %	35.199	MO-SA
1347211000	DONAU-KURIER HAUPTAUSG.-1	32.856	32.381	30.486	1.895	2.620	725	2,1 %	34.163	MO-FR
1347211000	DONAU-KURIER HAUPTAUSG.-1	37.659	37.124	30.484	6.640	8.158	1.518	3,8 %	39.789	SA
1347211210	EICHSTAETTER KURIER -2	10.072	9.955	9.856	99	159	60	0,6 %	10.390	MO-SA
1347211212	HILPOLTSTEINER KURIER-4	3.194	3.072	3.019	53	98	45	1,3 %	3.460	MO-SA
1347211214	DONAU-KURIER -3	5.101	5.024	4.915	109	165	56	1,0 %	5.371	MO-SA
1347211400	AICHACHER ZEITUNG-6	8.411	8.178	8.043	135	212	77	0,9 %	8.600	MO-SA
1347211600	PFAFFENHOFENER KURIER-5	13.005	12.889	12.516	373	552	179	1,3 %	13.536	MO-SA
1347211800	SCHROBENHAUSENER ZEITUNG-7	7.098	6.896	6.780	116	203	87	1,2 %	7.466	MO-SA
	KARLSRUHE									
1360000000	BADISCHE NEUESTE NACHR.-GES.	174.727	169.244	160.500	8.744	12.367	3.623	2,0 %	181.291	MO-SA
1360011000	BADISCHE NEUESTE NACHR.-A	143.622	139.681	131.491	8.190	11.472	3.282	2,2 %	149.048	MO-SA
1360011010	BADISCHE NEUESTE NACHR.-A1A	22.110	21.484	20.782	702	911	209	0,9 %	22.584	MO-SA
1360011011	BADISCHE NEUESTE NACHR.-A1B	20.049	19.648	18.923	725	964	239	1,2 %	20.489	MO-SA
1360011012	BRUCHSALER RUNDSCHAU-A2	25.332	24.461	23.471	990	1.438	448	1,7 %	26.021	MO-SA
1360011014	BADISCHE NEUESTE NACHR.-A3	13.594	13.009	12.475	534	767	233	1,6 %	14.391	MO-SA
1360011200	PFORZHEIMER KURIER-B	8.639	7.820	7.566	254	432	178	1,9 %	9.142	MO-SA
1360020000	ACHER- UND BUEHLER BOTE -ABB	22.466	21.743	21.443	300	463	163	0,7 %	23.101	MO-SA
	KASSEL									
1362500000	HNA-GES INCL OBERH.PR+WERRA-RD	278.782	272.249	257.437	14.812	21.776	6.964	2,4 %	292.372	MO-SA
1362500200	HNA-HAUPTAUSG+OBERHESS PRESS	268.864	262.667	248.119	14.548	21.311	6.763	2,4 %	282.017	MO-SA
1362500400	HNA-HAUPTAUSG+WERRA-RUNDSCHAU	247.247	241.248	227.991	13.257	19.652	6.395	2,5 %	259.930	MO-SA
1362500600	HNA-REGIONALAUSG HESSEN+OP+WR	240.943	236.866	223.919	12.947	19.133	6.186	2,4 %	252.591	MO-SA
1362500800	HNA-REGIONALAUSG HESSEN+OP	231.025	227.284	214.601	12.683	18.668	5.985	2,5 %	242.236	MO-SA
1362501000	HNA-REGIONALAUSG HESSEN+WR	209.408	205.865	194.473	11.392	17.009	5.617	2,6 %	220.149	MO-SA
1362501200	HNA-STADTAUSG+WERRA-RUNDSCHAU	91.637	90.362	83.839	6.523	9.224	2.701	2,8 %	96.228	MO-SA
1362501500	HNA SONNTAGSZEIT NORTHEIM	20.276	19.835	19.504	331	456	125	0,6 %	21.295	SO
1362501600	HNA-KOMB NORTHEIM/HARZ-KURIER	37.839	35.383	33.518	1.865	2.643	778	2,0 %	39.781	MO-SA
1362502000	HNA-KOMB FRANKENBERG/WALDECK	11.727	11.349	10.794	555	1.008	453	3,6 %	12.717	MO-SA
1362510000	HNA-HPTAUSG(HESS/NDRS ALL GES)	237.329	231.666	218.673	12.993	19.187	6.194	2,5 %	249.575	MO-SO
1362510800	HNA SONNTAGSZEIT HAUPTAUSGABE	192.062	188.545	186.323	2.222	3.312	1.090	0,5 %	198.375	SO
1362511000	HNA-REGIONALAUSGABE HESSEN	199.490	196.283	185.155	11.128	16.544	5.416	2,6 %	209.794	MO-SA
1362511008	HNA SONNTAGSZ. REG.HESS./MUEND	171.786	168.710	166.819	1.891	2.856	965	0,5 %	177.080	SO
1362511010	HNA-STADTAUSGABE KASSEL	81.719	80.780	74.521	6.259	8.759	2.500	2,9 %	85.873	MO-SA
1362511011	HNA SONNTAGSZ. WIRA KASSEL	119.717	118.046	116.787	1.259	1.917	658	0,5 %	123.114	SO
1362511012	HNA-SCHWALM	8.752	8.631	8.297	334	547	213	2,3 %	9.208	MO-SA
1362511014	HNA-ESCHWEGE/WITZENHAUSEN	16.573	16.195	15.090	1.105	1.733	628	3,6 %	17.687	MO-SA
1362511016	HNA-FRANKENBERG	6.733	6.571	6.428	143	297	154	2,2 %	7.136	MO-SA
1362511018	HNA-FRITZLAR/HOMBERG	16.762	16.416	15.811	605	967	362	2,1 %	17.565	MO-SA
1362511020	HNA-HOFGEISMAR/WOLFHAGEN	17.068	16.847	16.012	835	1.323	488	2,7 %	18.007	MO-SA
1362511022	HNA-MELSUNGEN	9.850	9.715	9.408	307	491	184	1,8 %	10.250	MO-SA
1362511024	HNA-WALDECK	4.994	4.778	4.366	412	711	299	5,4 %	5.581	MO-SA
1362511026	HNA-ROTENBURG	10.462	10.296	9.894	402	665	263	2,4 %	10.994	MO-SA
1362511028	HERSFELDER ZEITUNG	17.912	17.673	17.366	307	388	81	0,4 %	18.356	MO-SA
1362512000	HNA-REGIONALAUSG NIEDERSACHSEN	46.504	43.764	41.480	2.284	3.306	1.022	2,1 %	48.918	MO-SA
1362512010	HNA-MUENDENER ALLGEMEINE	8.665	8.381	7.962	419	663	244	2,7 %	9.137	MO-SA
1362512012	HNA-NORTHEIMER NEUESTE NACHR	20.422	19.759	18.655	1.104	1.585	481	2,2 %	21.644	MO-SA
1362512014	HARZ-KURIER	13.578	12.563	11.852	711	931	220	1,6 %	14.103	MO-SA
1362512015	SARSTEDTER KURIER	3.839	3.061	3.011	50	127	77	1,9 %	4.034	MO-SA

IVW-NUMMER	ORT/TITEL ** TAGESZTGN -B- **	GESAMTAUFLAGEN MIT UNTERAUSGABEN/ANSCHLUSSZEITUNGEN VERBREITG	VERKAUF	ABO-EX	EV-VERKF	EV-LIEFERG	REMITT	REM %	DRUCKAUFL	E-WEISE
1362520000	WERRA-RUNDSCHAU	9.918	9.582	9.318	264	465	201	1,9 %	10.355	MO-SA
1362530000	OBERHESSISCHE PRESSE	31.535	31.001	29.446	1.555	2.124	569	1,8 %	32.442	MO-SA
	KIEL									
1371200001	KN-WIRTSCHAFTSRAUMAUSGABE	143.456	139.997	122.783	17.214	25.852	8.638	5,6 %	154.318	MO-SA
1371211000	KIELER NACHRICHTEN-GESAMTAUSG	130.349	127.226	112.888	14.338	21.841	7.503	5,4 %	139.573	MO-SA
1371211200	KIELER NACHRICHTEN-HAUPTAUSG	113.221	110.928	98.078	12.850	19.769	6.919	5,7 %	121.333	MO-SA
1371211400	KN/NORD-ECKERNFOERDER NACHR	10.523	10.229	9.095	1.134	1.968	834	7,3 %	11.489	MO-SA
1371211600	KN/SUED-HOLSTEINER ZEITUNG	18.023	17.599	15.977	1.622	3.317	1.695	8,5 %	19.888	MO-SA
1371211800	KN-OSTHOLSTEINER ZEITUNG	25.452	24.953	22.572	2.381	3.923	1.542	5,7 %	27.146	MO-SA
1371212200	OSTHOLSTEINISCHES TAGEBLATT	2.066	1.997	1.904	93	181	88	3,8 %	2.310	MO-SA
1371212400	HOLSTEINISCHER COURIER	19.242	18.559	15.708	2.851	4.050	1.199	5,8 %	20.766	MO-SA
1371212600	ECKERNFOERDER ZEITUNG	8.927	8.513	7.093	1.420	1.852	432	4,4 %	9.909	MO-SA
1371212800	SEGEBERGER ZEITUNG	15.062	14.301	12.906	1.395	1.891	496	3,1 %	15.930	MO-SA
	KOBLENZ									
1374800000	RHEIN-ZEITUNG GESAMT	250.650	240.932	226.783	14.149	21.453	7.304	2,8 %	263.747	MO-SA
1374800200	RHEIN-ZEITUNG ABC	106.364	104.609	95.952	8.657	11.749	3.092	2,8 %	111.798	MO-SA
	KOBLENZ-NEUWIED-MAYEN									
1374800400	RHEIN-ZEITUNG ABF	116.416	114.642	106.394	8.248	11.407	3.159	2,6 %	122.042	MO-SA
	KOBLENZ-NEUWIED-WESTERWALD									
1374800600	RHEIN-ZEITUNG BCF	107.958	106.242	98.314	7.928	10.860	2.932	2,6 %	113.204	MO-SA
	KOBLENZ-MAYEN-WESTERWALD									
1374800800	RHEIN-ZEITUNG ACK	58.078	57.058	53.237	3.821	5.475	1.654	2,7 %	60.658	MO-SA
	NÖRDL.RHEINL.-PFALZ									
1374801000	RHEIN-ZEITUNG AFH	80.195	79.031	75.760	3.271	4.856	1.585	1,9 %	83.011	MO-SA
	RHEIN-WIED-WESTERWALD									
1374801200	RHEIN-ZEITUNG CK	30.082	29.470	27.404	2.066	3.001	935	3,0 %	31.518	MO-SA
	RHEIN-AHR									
1374801400	RHEIN-ZEITUNG EJL	51.641	50.926	49.342	1.584	2.675	1.091	2,0 %	53.951	MO-SA
	RHEIN-NAHE-HUNSRÜCK									
1374801600	RHEIN-ZEITUNG ZEL	55.675	49.217	46.662	2.555	4.841	2.286	3,8 %	59.771	MO-SA
	MAINZ,BAD KREUZNACH,IDAR-OB.									
1374801800	RHEIN-ZEITUNG ZEJ	46.667	40.251	37.912	2.339	4.488	2.149	4,3 %	50.478	MO-SA
	MAINZ,BAD KREUZNACH,HUNSRÜCK									
1374802000	RHEIN-ZEITUNG ZE	37.217	30.952	28.917	2.035	3.984	1.949	4,8 %	40.631	MO-SA
	MAINZ, BAD KREUZNACH									
1374811000	RHEIN-ZEITUNG A	27.996	27.588	25.833	1.755	2.474	719	2,5 %	29.140	MO-SA
	NEUWIED									
1374811200	RHEIN-ZEITUNG B	58.830	57.833	52.366	5.467	7.348	1.881	3,0 %	62.356	MO-SA
	STADTAUSGABE KOBLENZ									
1374811400	RHEIN-ZEITUNG C	19.538	19.188	17.753	1.435	1.927	492	2,4 %	20.302	MO-SA
	MAYEN/EIFEL									
1374811600	RHEIN-ZEITUNG D	9.459	9.215	8.906	309	564	255	2,6 %	9.910	MO-SA
	COCHEM/MOSEL									
1374811800	RHEIN-ZEITUNG E	23.733	23.362	22.602	760	1.314	554	2,2 %	24.964	MO-SA
	ÖFF.ANZEIGER BAD KREUZNACH									
1374812000	RHEIN-ZEITUNG F	29.590	29.221	28.195	1.026	1.585	559	1,8 %	30.546	MO-SA
	WESTERW.ZTG/MONTABAUR/WESTERW									
1374812200	RHEIN-ZEITUNG G	6.959	6.867	6.690	177	339	162	2,2 %	7.334	MO-SA
	LAHN-ZEITUNG DIEZ									
1374812400	RHEIN-ZEITUNG H	22.609	22.222	21.732	490	797	307	1,3 %	23.325	MO-SA
	ALTENKIRCHEN/SIEG									
1374812600	RHEIN-ZEITUNG J	9.450	9.299	8.995	304	504	200	2,0 %	9.847	MO-SA
	HUNSRÜCKER ZEITUNG SIMMERN									
1374812800	RHEIN-ZEITUNG K	10.544	10.282	9.651	631	1.074	443	3,9 %	11.216	MO-SA
	BAD NEUENAHR									

IVW-NUMMER	ORT/TITEL ** TAGESZTGN -B- **	GESAMTAUFLAGEN MIT UNTERAUSGABEN/ANSCHLUSSZEITUNGEN VERBREITG	VERKAUF	ABO-EX	EV-VERKF	EV-LIEFERG	REMITT	REM %	DRUCKAUFL	E-WEISE
1374813000	RHEIN-ZEITUNG L NAHE-ZEITUNG	18.458	18.265	17.745	520	857	337	1,8 %	19.140	MO-SA
1374813200	MAINZER RHEIN-ZEITUNG Z	13.484	7.590	6.315	1.275	2.670	1.395	8,9 %	15.667	MO-SA
1374813400	RHEIN-ZEITUNG ZEJL MAINZ U.RHEIN-NAHE-HUNSRÜCK	65.125	58.516	55.657	2.859	5.345	2.486	3,6 %	69.618	MO-SA
	KOELN									
1375000000	ACN - GESAMTBELEGUNG	1.630.272	1.593.322	1.012.312	581.010	754.228	173.218	9,5 %	1.820.549	MO-SA
1375000000	ACN - GESAMTBELEGUNG	1.623.650	1.586.668	1.012.204	574.464	747.114	172.650	9,5 %	1.813.295	MO-FR
1375000000	ACN - GESAMTBELEGUNG	1.659.658	1.622.857	1.012.807	610.050	785.870	175.820	9,5 %	1.852.814	SA
1375011000	ACN-KOMB.KOELN/BONN M.EXPRESS	841.611	829.030	457.311	371.719	469.770	98.051	10,3 %	951.447	MO-SA
1375011000	ACN-KOMB.KOELN/BONN M.EXPRESS	834.989	822.376	457.203	365.173	462.656	97.483	10,3 %	944.193	MO-FR
1375011000	ACN-KOMB.KOELN/BONN M.EXPRESS	870.997	858.565	457.806	400.759	501.412	100.653	10,2 %	983.712	SA
1375011200	ACN-KOMB.KOELN/BONN OH.EXPRESS	532.844	522.060	455.976	66.084	96.433	30.349	5,3 %	572.690	MO-SA
1375011200	ACN-KOMB.KOELN/BONN OH.EXPRESS	526.222	515.406	455.868	59.538	89.319	29.781	5,3 %	565.436	MO-FR
1375011200	ACN-KOMB.KOELN/BONN OH.EXPRESS	562.230	551.595	456.471	95.124	128.075	32.951	5,4 %	604.955	SA
	KOELN									
1378400000	KOELNER STADTANZEIGER/EXPRESS	715.455	709.668	237.123	472.545	588.917	116.372	13,9 %	839.121	MO-SA
1378400000	KOELNER STADTANZEIGER/EXPRESS	708.833	703.014	237.015	465.999	581.803	115.804	13,9 %	831.867	MO-FR
1378400000	KOELNER STADTANZEIGER/EXPRESS	744.841	739.203	237.618	501.585	620.559	118.974	13,7 %	871.386	SA
1378410000	KOELNER STADTANZEIGER-GESAMT	280.597	277.282	235.400	41.882	57.581	15.699	5,2 %	301.114	MO-SA
1378410000	KOELNER STADTANZEIGER-GESAMT	273.975	270.628	235.292	35.336	50.467	15.131	5,1 %	293.860	MO-FR
1378410000	KOELNER STADTANZEIGER-GESAMT	309.983	306.817	235.895	70.922	89.223	18.301	5,5 %	333.379	SA
1378411000	KOELNER STADTANZEIGER-HPT	229.187	226.409	194.638	31.771	45.372	13.601	5,5 %	246.462	MO-FR
1378411000	KOELNER STADTANZEIGER-HPT	261.081	258.461	194.884	63.577	79.982	16.405	5,8 %	281.471	SA
1378411010	KOELNER STADTANZEIGER-KL	31.975	31.724	28.887	2.837	3.900	1.063	3,2 %	33.450	MO-SA
1378411012	KOELNER STADTANZEIGER-BG	15.218	15.093	13.983	1.110	1.526	416	2,6 %	15.887	MO-SA
1378411014	KOELNER STADTANZEIGER-RN	24.232	23.980	22.287	1.693	2.328	635	2,5 %	25.201	MO-SA
1378411016	LEVERKUSENER ANZEIGER-LE	26.561	26.327	23.308	3.019	4.151	1.132	4,0 %	28.161	MO-SA
1378411800	KOELNER STADTANZEIGER-EN	12.067	11.881	10.745	1.136	1.562	426	3,3 %	12.873	MO-SA
1378412000	OBERBERGISCHER ANZEIGER-OB	7.967	7.860	7.080	780	1.073	293	3,4 %	8.617	MO-SA
1378412400	RHEIN-SIEG-ANZEIGER	25.508	25.235	22.894	2.341	3.220	879	3,3 %	26.736	MO-SA
1378420000	EXPRESS-GESAMT	434.858	432.386	1.723	430.663	531.336	100.673	18,7 %	538.007	MO-SA
1378421000	EXPRESS AUSGABE KOELN/BONN	308.767	306.970	1.335	305.635	373.337	67.702	17,9 %	378.757	MO-SA
1378421010	EXPRESS AUSGABE BONN	35.712	35.592	42	35.550	43.341	7.791	17,8 %	43.785	MO-SA
	KOELN									
1380400000	KOELNISCHE RUNDSCHAU GESAMT	165.530	161.713	148.703	13.010	22.716	9.706	5,4 %	178.587	MO-SA
1380400200	KOELNISCHE RUNDSCHAU-C	140.591	137.646	126.587	11.059	19.466	8.407	5,5 %	151.696	MO-SA
1380400400	KOELNISCHE RUNDSCHAU-E	65.062	63.317	58.080	5.237	8.193	2.956	4,3 %	69.194	MO-SA
1380410000	KOELNISCHE RUNDSCHAU-F	70.813	69.156	63.199	5.957	11.735	5.778	7,4 %	78.532	MO-SA
1380411006	KOELN. RUNDSCHAU ERFTKREIS	15.966	15.677	14.190	1.487	2.610	1.123	6,4 %	17.493	MO-SA
1380411200	BERGISCHE LANDESZEITUNG-G	21.582	21.286	19.994	1.292	2.092	800	3,5 %	22.726	MO-SA
1380411400	KOELNISCHE RUNDSCHAU-L	3.522	3.419	3.300	119	323	204	5,3 %	3.863	MO-SA
1380420000	BONNER RUNDSCHAU-R	24.939	24.067	22.116	1.951	3.250	1.299	4,8 %	26.891	MO-SA
1380421000	RHEIN-AHR RUNDSCHAU	7.343	7.116	6.702	414	752	338	4,3 %	7.815	MO-SA
1380430000	KOELNISCHE RUNDSCHAU-P	20.780	20.225	19.104	1.121	1.752	631	2,9 %	21.708	MO-SA
1380440000	OBERBERGISCHE VOLKS-ZEITUNG	29.655	29.240	27.424	1.816	2.788	972	3,1 %	30.861	MO-SA
1380450000	RHEIN-SIEG RUNDSCHAU	19.343	19.025	16.860	2.165	3.191	1.026	5,0 %	20.595	MO-SA
	KONSTANZ									
1384400000	SUEDKURIER-GESAMT - 001	141.722	139.087	133.302	5.785	7.953	2.168	1,5 %	149.178	MO-SA
1384401000	SUEDKURIER 100 K+R+H+UE+MP	83.352	82.292	78.099	4.193	5.432	1.239	1,4 %	87.280	MO-SA
1384401200	SUEDKURIER 101 K+R	36.542	35.923	33.363	2.560	3.242	682	1,8 %	38.651	MO-SA
1384401400	SUEDKURIER 102 H+R	34.934	34.650	33.378	1.272	1.642	370	1,0 %	36.343	MO-SA
1384401600	SUEDKURIER 103 UE+MP	26.119	25.805	24.933	872	1.200	328	1,2 %	27.276	MO-SA

GESAMTAUFLAGEN MIT UNTERAUSGABEN/ANSCHLUSSZEITUNGEN

IVW-NUMMER	ORT/TITEL ** TAGESZTGN -B- **	VERBREITG	VERKAUF	ABO-EX	EV-VERKF	EV-LIEFERG	REMITT	REM %	DRUCKAUFL	E-WEISE
1384401800	SUEDKURIER 110 K+R+H	57.233	56.487	53.166	3.321	4.232	911	1,5 %	60.004	MO-SA
1384402000	SUEDKURIER 111 K+R+UE	54.610	53.781	50.514	3.267	4.219	952	1,7 %	57.410	MO-SA
1384402200	SUEDKURIER 112 K+UE	40.367	39.695	36.939	2.756	3.567	811	1,9 %	42.420	MO-SA
1384402400	SUEDKURIER 113 R+MP	22.294	22.033	21.357	676	875	199	0,8 %	23.507	MO-SA
1384402600	SUEDKURIER 114 UE+H+R+K	75.301	74.345	70.317	4.028	5.209	1.181	1,5 %	78.763	MO-SA
1384402800	SUEDKURIER 115 UE+R	32.311	31.944	30.726	1.218	1.629	411	1,2 %	33.749	MO-SA
1384403000	SUEDKURIER 116 UE+MP+R	40.362	39.891	38.508	1.383	1.852	469	1,1 %	42.266	MO-SA
1384403200	SUEDKURIER 117 UE+H+R	53.002	52.508	50.529	1.979	2.619	640	1,2 %	55.102	MO-SA
1384403400	SUEDKURIER 118 D+H+R	44.464	43.904	42.404	1.500	1.955	455	1,0 %	46.242	MO-SA
1384403600	SUEDKURIER 207 D+MP	17.581	17.201	16.808	393	536	143	0,8 %	18.416	MO-SA
1384403800	SUEDKURIER 208 D+R+MP	31.824	31.287	30.383	904	1.188	284	0,9 %	33.406	MO-SA
1384404000	SUEDKURIER 216 D+MP+R+H	52.515	51.851	50.186	1.665	2.178	513	0,9 %	54.759	MO-SA
1384404200	SUEDKURIER 219 D/NE+H	31.725	31.201	30.097	1.104	1.546	442	1,3 %	33.145	MO-SA
1384404400	SUEDKURIER 201 D/NE	11.034	10.637	10.294	343	556	213	1,8 %	11.792	MO-SA
1384405400	SUEDKURIER 200 D/NE+V+TG	32.099	31.200	30.242	958	1.600	642	1,9 %	34.286	MO-SA
1384405600	SUEDKURIER 206 D/NE+TG	18.375	17.809	17.314	495	846	351	1,8 %	19.831	MO-SA
1384405800	SUEDKURIER 209 V+D/NE	24.758	24.028	23.222	806	1.310	504	1,9 %	26.247	MO-SA
1384406000	SUEDKURIER 202 V+TG	21.065	20.563	19.948	615	1.044	429	1,9 %	22.494	MO-SA
1384406200	SUEDKURIER 210 NE+W	15.528	15.198	14.782	416	692	276	1,7 %	16.486	MO-SA
1384406400	SUEDKURIER 226 TG+NE	8.845	8.555	8.288	267	533	266	2,7 %	9.932	MO-SA
1384406600	SUEDKURIER 307 W+D/NE	25.058	24.452	23.808	644	1.005	361	1,4 %	26.385	MO-SA
1384406800	SUEDKURIER 212 D/NE+TG+S/LR	30.622	29.589	28.761	828	1.318	490	1,5 %	32.850	MO-SA
1384407000	SUEDKURIER220 D/NE+TG+V+S/LR+W	58.370	56.795	55.203	1.592	2.521	929	1,5 %	61.898	MO-SA
1384407400	SUEDKURIER 302 S/LR	12.247	11.780	11.447	333	472	139	1,1 %	13.019	MO-SA
1384407800	SUEDKURIER 300 W+S/LR	26.271	25.595	24.961	634	921	287	1,0 %	27.612	MO-SA
1384411010	SUEDKURIER 104 K	22.299	21.837	19.788	2.049	2.590	541	2,3 %	23.661	MO-SA
1384411012	SUEDKURIER 105 R	14.243	14.086	13.575	511	652	141	0,9 %	14.990	MO-SA
1384411200	SUEDKURIER 106 H	20.691	20.564	19.803	761	990	229	1,1 %	21.353	MO-SA
1384411412	SUEDKURIER 203 V	13.724	13.391	12.928	463	754	291	2,0 %	14.455	MO-SA
1384411611	SUEDKURIER 303 W	14.024	13.815	13.514	301	449	148	1,0 %	14.593	MO-SA
1384411615	SUEDKURIER 205 NE	1.504	1.383	1.268	115	243	128	6,8 %	1.893	MO-SA
1384411800	SUEDKURIER 107 UE	18.068	17.858	17.151	707	977	270	1,4 %	18.759	MO-SA
1384412000	SUEDKURIER 306 LR	3.347	3.091	2.977	114	163	49	1,3 %	3.651	MO-SA
1384412200	SUEDKURIER 109 MP	8.051	7.947	7.782	165	223	58	0,7 %	8.517	MO-SA
1384412400	SUEDKURIER 204 TG	7.341	7.172	7.020	152	290	138	1,7 %	8.039	MO-SA
	KORBACH									
1386000000	WALDECK.LANDES/FRANKENBG.ZTG	26.229	25.672	24.574	1.098	1.662	564	2,1 %	27.449	MO-SA
1386011000	WALDECKISCHE LANDESZEITUNG	21.003	20.587	19.675	912	1.362	450	2,0 %	21.953	MO-SA
1386011200	FRANKENBERGER ZEITUNG	5.227	5.086	4.899	187	301	114	2,1 %	5.496	MO-SA
	KREIENSEN									
1389200000	SUEWEHA-HARZ-WESER-ZTGS.RING	108.944	105.178	98.790	6.388	8.560	2.172	1,9 %	114.303	MO-SA
1389211000	ALFELDER ZEITUNG	11.674	10.804	10.520	284	369	85	0,7 %	12.027	MO-SA
1389211200	GANDERSHEIMER KREISBLATT/AHA	5.589	5.346	5.057	289	344	55	0,9 %	5.823	MO-SA
1389211400	BAD LAUTERBG/ST.ANDREASBG TGBL	3.371	3.158	2.977	181	270	89	2,1 %	4.191	MO-SA
1389212000	EINBECKER MORGENPOST	10.548	10.396	10.308	88	100	12	0,1 %	10.762	MO-SA
1389212400	TAEGLICHER ANZEIGER	13.080	12.990	12.401	589	789	200	1,5 %	13.400	MO-SA
1389212600	SEESENER TAGESZEITUNG	6.240	6.123	5.725	398	500	102	1,6 %	6.456	MO-SA
1389212800	OSTERODER KREIS-ANZEIGER	7.984	7.424	7.245	179	247	68	0,8 %	8.347	MO-SA
1389222000	GOETTINGER TAGEBLATT GESAMT	50.458	48.937	44.557	4.380	5.941	1.561	2,9 %	53.297	MO-SA
1389222210	GOETTINGER TAGEBLATT	41.339	40.115	35.980	4.135	5.579	1.444	3,3 %	43.736	MO-SA
1389222420	EICHSFELDER TAGEBLATT	9.119	8.822	8.577	245	362	117	1,2 %	9.561	MO-SA
	LEUTKIRCH									
1412700001	SUEDBLOCK	340.416	335.827	325.006	10.821	15.146	4.325	1,2 %	352.910	MO-SA

IVW-NUMMER	ORT/TITEL ** TAGESZTGN -B- **	GESAMTAUFLAGEN MIT UNTERAUSGABEN/ANSCHLUSSZEITUNGEN VERBREITG	VERKAUF	ABO-EX	EV-VERKF	EV-LIEFERG	REMITT	REM %	DRUCKAUFL	E-WEISE
	LEUTKIRCH									
1412800000	SCHWAEBISCHE ZEITUNG - GESAMT	198.694	196.740	191.704	5.036	7.193	2.157	1,1 %	203.732	MO-SA
1412800100	SCHWAEBISCHE ZEITUNG TEIL AB	163.187	161.492	157.145	4.347	6.163	1.816	1,1 %	167.349	MO-SA
1412801000	SCHWAEBISCHE ZEITUNG TEIL AC	134.440	133.585	129.556	4.029	5.544	1.515	1,1 %	137.600	MO-SA
1412802000	SCHWAEBISCHE ZEITUNG TEIL BC	99.761	98.403	96.707	1.696	2.679	983	1,0 %	102.515	MO-SA
1412803000	SCHWAEBISCHE ZEITUNG TEIL A	98.933	98.337	94.997	3.340	4.514	1.174	1,2 %	101.217	MO-SA
1412804000	SCHWAEBISCHE ZEITUNG FR-HAFEN	17.019	16.835	16.109	726	996	270	1,6 %	17.383	MO-SA
1412805000	SCHWAEBISCHE ZEITUNG LEUTKIRCH	11.222	11.169	10.903	266	386	120	1,0 %	11.692	MO-SA
1412806000	LINDAUER ZEITUNG	9.246	9.156	8.730	426	610	184	1,9 %	9.571	MO-SA
1412806100	SCHWAEBISCHE ZEITUNG RAVENSBG	27.621	27.448	26.181	1.267	1.593	326	1,2 %	28.147	MO-SA
1412806200	SCHWAEBISCHE ZEITUNG SAULGAU	10.285	10.263	10.125	138	195	57	0,5 %	10.422	MO-SA
1412806300	SCHWAEBISCHE ZEITUNG TETTNANG	7.365	7.340	7.174	166	253	87	1,2 %	7.531	MO-SA
1412806400	SCHWAEBISCHE ZEITUNG WALDSEE	6.327	6.298	6.203	95	143	48	0,7 %	6.455	MO-SA
1412806500	SCHWAEBISCHE ZEITUNG WANGEN	9.848	9.828	9.572	256	338	82	0,8 %	10.016	MO-SA
1412807000	SCHWAEBISCHE ZEITUNG TEIL B	64.254	63.155	62.148	1.007	1.649	642	1,0 %	66.132	MO-SA
1412807100	SCHWAEBISCHE ZEITUNG BIBERACH	21.137	21.056	20.644	412	584	172	0,8 %	21.503	MO-SA
1412807200	SCHWAEBISCHE ZEITUNG EHINGEN	6.951	6.915	6.866	49	96	47	0,7 %	7.094	MO-SA
1412807300	IPF-U.JAGST-ZTG.AALENER VOLKSZ	13.388	13.137	13.060	77	149	72	0,5 %	13.598	MO-SA
1412807400	SCHWAEBISCHE ZEITUNG LAUPHEIM	6.725	6.698	6.620	78	106	28	0,4 %	6.887	MO-SA
1412807500	SCHWAEBISCHE ZEITUNG RIEDLING	7.560	7.542	7.440	102	139	37	0,5 %	7.682	MO-SA
1412807600	SCHWAEBISCHE ZEITUNG ULM	8.493	7.807	7.518	289	575	286	3,1 %	9.368	MO-SA
1412808000	SCHWAEBISCHE ZEITUNG TEIL C	35.507	35.248	34.559	689	1.030	341	0,9 %	36.383	MO-SA
1412808100	SCHWAEB ZTG ROTTWEIL/SCHRAMBG	4.563	4.437	4.315	122	183	61	1,3 %	4.816	MO-SA
1412808200	SCHWAEBISCHE ZEITUNG SIGMARING	9.952	9.893	9.634	259	377	118	1,2 %	10.187	MO-SA
1412808300	SCHWAEBISCHE ZEITUNG TUTTLING	20.992	20.918	20.610	308	470	162	0,8 %	21.380	MO-SA
	LUDWIGSHAFEN									
1425600000	DIE RHEINPFALZ GESAMT	251.790	247.287	238.284	9.003	13.005	4.002	1,5 %	259.232	MO-SA
1425611000	DIE RHEINPFALZ-VORDERPFALZ	165.105	162.727	156.877	5.850	8.569	2.719	1,6 %	169.857	MO-SA
1425611005	DIE RHEINPFALZ - BALLRM.L-HFN.	85.482	84.230	80.458	3.772	5.615	1.843	2,1 %	88.574	MO-SA
1425611010	DIE RHEINPFALZ-LUDWIGSH.RUNDS.	46.778	46.087	43.553	2.534	3.854	1.320	2,7 %	48.743	MO-SA
1425611012	DIE RHEINPFALZ-UNTERHAARDT	9.957	9.747	9.528	219	310	91	0,9 %	10.273	MO-SA
1425611016	DIE RHEINPFALZ-PFAELZER TAGEBL	46.575	46.090	44.871	1.219	1.721	502	1,1 %	47.376	MO-SA
1425611018	DIE RHEINPFALZ-MITTELHAARDT	23.091	22.660	22.020	640	923	283	1,2 %	23.634	MO-SA
1425611019	DIE RHEINPFALZ-FRKTH.ZEITG.	16.378	16.277	15.721	556	868	312	1,8 %	16.969	MO-SA
1425611020	DIE RHEINPFALZ-SPEYERER RDSCH.	12.878	12.653	12.227	426	558	132	1,0 %	13.180	MO-SA
1425611022	DIE RHEINPFALZ-BAD DUERKH ZTG	9.448	9.213	8.957	256	335	79	0,8 %	9.682	MO-SA
1425611200	DIE RHEINPFALZ-WESTPFALZ	86.685	84.560	81.407	3.153	4.436	1.283	1,4 %	89.375	MO-SA
1425611210	DIE RHEINPFALZ-PFAEL.VOLKZTG.	42.662	41.862	40.137	1.725	2.362	637	1,5 %	43.784	MO-SA
1425611212	DIE RHEINPFALZ-WESTR.RUNDSCHAU	13.887	13.546	13.220	326	456	130	0,9 %	14.199	MO-SA
1425611214	DIE RHEINPFALZ-PIRMAS.RUNDSCH.	12.514	12.053	11.444	609	960	351	2,7 %	13.134	MO-SA
1425611216	DIE RHEINPFALZ-DONNBG.RUNDSCH.	10.793	10.547	10.300	247	333	86	0,8 %	11.126	MO-SA
1425611218	ZWEIBRUECKER RUNDSCHAU	6.829	6.552	6.306	246	325	79	1,1 %	7.132	MO-SA
	LUEDENSCHEID									
1429600000	LUEDENSCH.NACHR./SUEDWESTF.ZTG	47.685	46.575	44.428	2.147	2.811	664	1,3 %	49.469	MO-SA
1429611200	ALLGEMEINER ANZEIGER	3.775	3.649	3.496	153	168	15	0,4 %	3.840	MO-SA
1429611600	LUEDENSCHEIDER NACHRICHTEN	20.681	20.473	19.247	1.226	1.576	350	1,6 %	21.683	MO-SA
1429611800	MEINERZHAGENER ZEITUNG	7.296	7.158	6.773	385	496	111	1,5 %	7.526	MO-SA
1429612000	SUEDERLAENDER VOLKSFREUND	3.670	3.557	3.414	143	222	79	2,1 %	3.850	MO-SA
1429612200	ALTENAER KREISBLATT	5.575	5.222	5.047	175	256	81	1,4 %	5.753	MO-SA
1429612800	SUEDERLAENDER TAGEBLATT	6.688	6.516	6.451	65	93	28	0,4 %	6.817	MO-SA
	MAINZ									
1434500000	ZEITUNGSGRUPPE RHEIN-MAIN-NAHE	178.553	168.815	156.191	12.624	18.279	5.655	3,0 %	188.602	MO-SA
1434510000	ALLGEMEINE ZEITUNG-GESAMT 89	139.725	131.748	122.332	9.416	13.323	3.907	2,7 %	146.354	MO-SA
1434511000	MAINZER ANZEIGER -11	67.234	63.957	57.813	6.144	8.358	2.214	3,1 %	71.083	MO-SA

IVW-NUMMER	ORT/TITEL ** TAGESZTGN -B- **	GESAMTAUFLAGEN MIT UNTERAUSGABEN/ANSCHLUSSZEITUNGEN VERBREITG	VERKAUF	ABO-EX	EV-VERKF	EV-LIEFERG	REMITT	REM %	DRUCKAUFL	E-WEISE
1434511200	ALZEYER ANZEIGER-13	12.528	12.167	11.793	374	512	138	1,1 %	12.816	MO-SA
1434511400	BAD KREUZNACHER ANZEIGER-16	12.700	11.457	10.875	582	944	362	2,7 %	13.562	MO-SA
1434511600	N.BINGER ANZ.-INGELH.ZTG.-14	18.750	17.866	17.056	810	1.184	374	1,9 %	19.351	MO-SA
1434512000	WORMSER ZEITUNG-12	28.513	26.301	24.795	1.506	2.325	819	2,8 %	29.542	MO-SA
1434530000	WIESBADENER TAGBLATT-31 GESAMT	25.109	24.263	21.968	2.295	3.676	1.381	4,9 %	27.981	MO-SA
1434531000	AAR-BOTE-33/WT	6.225	6.078	5.764	314	457	143	2,2 %	6.573	MO-SA
1434531200	IDSTEINER ZEITUNG-34/WT	6.857	6.697	6.377	320	429	109	1,5 %	7.172	MO-SA
1434531400	RHEINGAUER BUERGERFREUND-32/WT	3.362	3.218	2.873	345	512	167	4,5 %	3.752	MO-SA
1434540000	MAIN-SPITZE	13.719	12.804	11.891	913	1.280	367	2,6 %	14.267	MO-SA
	MANNHEIM									
1436200000	ZRN-ZEITUNGSGR./RHEIN-NECKAR	297.529	285.455	267.879	17.576	25.572	7.996	2,6 %	313.501	MO-SA
1436200200	MANNHEIMER MORGEN AUSG. B	159.866	154.651	143.816	10.835	15.935	5.100	3,0 %	169.730	MO-SA
1436200600	RHEIN-NECKAR-ZTG+FRAENK NACHR.	137.663	130.804	124.063	6.741	9.637	2.896	2,0 %	143.771	MO-SA
1436211000	MANNHEIMER MORGEN AUSG.A	105.809	102.431	93.210	9.221	13.482	4.261	3,8 %	113.427	MO-SA
1436211200	SCHWETZINGER ZEITUNG	19.152	18.763	18.081	682	1.105	423	2,1 %	19.933	MO-SA
1436211400	TAGESPOST	6.993	6.504	6.303	201	343	142	1,9 %	7.337	MO-SA
1436211600	WEINHEIMER NACHRICHTEN	27.912	26.953	26.222	731	1.005	274	0,9 %	29.033	MO-SA
1436212000	FRAENKISCHE NACHRICHTEN-GESAMT	28.763	27.816	27.516	300	400	100	0,3 %	29.900	MO-SA
1436212010	FN-AUSG TAUBERBISCHOFSHEIM	11.253	10.965	10.880	85	100	15	0,1 %	11.613	MO-SA
1436212012	FN-AUSG BUCHEN/WALLDUERN	7.489	7.225	7.144	81	105	24	0,1 %	47.807	MO-SA
1436212014	FN-AUSG BAD MERGENTHEIM	5.625	5.384	5.301	83	123	40	0,7 %	5.889	MO-SA
1436212016	FN-AUSGABE WERTHEIM	4.396	4.242	4.191	51	72	21	0,5 %	4.591	MO-SA
1436220000	RHEIN-NECKAR-ZEITUNG GESAMT	108.900	102.988	96.547	6.441	9.237	2.796	2,5 %	113.871	MO-SA
1436221000	RHEIN-NECKAR-ZTG.HAUPT-AUSG.	72.498	67.780	62.501	5.279	7.879	2.600	3,4 %	76.381	MO-SA
1436221200	SINSHEIMER NACHR (RNZ AUSG.2)	12.961	12.623	12.012	611	742	131	1,0 %	13.388	MO-SA
1436221400	MOSBACHER NACHR (RNZ AUSG 3)	14.857	14.520	14.071	449	492	43	0,3 %	15.148	MO-SA
1436221600	NORDBADISCHE NACHR(RNZ AUSG.4)	8.584	8.065	7.963	102	124	22	0,2 %	8.954	MO-SA
1436222000	BERGSTRAESSER ANZEIGER	14.463	13.723	12.859	864	1.247	383	2,5 %	15.592	MO-SA
	MUENCHEN									
1465200000	ABENDZEITUNG GESAMT	256.519	251.983	52.608	199.375	245.164	45.789	15,1 %	302.817	MO-SA
1465200000	ABENDZEITUNG GESAMT	248.146	243.611	52.609	191.002	235.846	44.844	15,3 %	293.499	MO-FR
1465200000	ABENDZEITUNG GESAMT	293.569	289.036	58.090	230.946	281.066	50.120	14,6 %	344.192	SA
1465211000	ABENDZEITUNG - MUENCHEN	219.092	215.294	51.344	163.950	201.312	37.362	14,6 %	256.723	MO-SA
1465211000	ABENDZEITUNG - MUENCHEN	209.662	205.881	51.345	154.536	191.038	36.502	14,8 %	246.435	MO-FR
1465211000	ABENDZEITUNG - MUENCHEN	260.871	257.006	56.541	200.465	241.776	41.311	13,7 %	302.440	SA
1465211200	ABENDZTG-8-UHR-BLATT/NUERNBERG	37.427	36.689	1.264	35.425	43.852	8.427	18,3 %	46.094	MO-SA
	MUENCHEN									
1472400000	MUENCHNER MERKUR/TZ-MUENCHEN PLUS OBERBAYR.VOLKSBLATT	440.321	429.260	247.473	181.787	232.538	50.751	10,2 %	497.457	MO-SA
1472400000	MUENCHNER MERKUR/TZ-MUENCHEN PLUS OBERBAYR.VOLKSBLATT	426.146	415.398	247.254	168.144	217.782	49.638	10,3 %	482.074	MO-FR
1472400000	MUENCHNER MERKUR/TZ-MUENCHEN PLUS OBERBAYR.VOLKSBLATT	502.940	490.494	258.931	231.563	287.439	55.876	9,9 %	565.686	SA
1472410000	MUENCHNER MERKUR GESAMT PLUS OBERBAYR.VOLKSBLATT	264.403	255.664	228.128	27.536	37.468	9.932	3,5 %	279.979	MO-SA
1472410000	MUENCHNER MERKUR GESAMT PLUS OBERBAYR.VOLKSBLATT	258.000	249.565	227.888	21.677	30.822	9.145	3,4 %	272.670	MO-FR
1472410000	MUENCHNER MERKUR GESAMT PLUS OBERBAYR.VOLKSBLATT	292.725	282.640	239.003	43.637	57.107	13.470	4,3 %	312.429	SA
1472410100	MUENCHNER MERKUR/TZ-MUENCHEN	364.156	354.721	179.742	174.979	223.394	48.415	11,6 %	418.381	MO-SA
1472410100	MUENCHNER MERKUR/TZ-MUENCHEN	351.364	342.236	179.767	162.469	209.974	47.505	11,7 %	404.582	MO-FR
1472410100	MUENCHNER MERKUR/TZ-MUENCHEN	420.669	409.869	190.140	219.729	272.368	52.639	11,0 %	479.585	SA
1472410500	MUENCHNER MERKUR	188.238	181.125	160.397	20.728	28.324	7.596	3,8 %	200.903	MO-SA
1472410500	MUENCHNER MERKUR	183.218	176.403	160.401	16.002	23.014	7.012	3,6 %	195.178	MO-FR

IVW-NUMMER	ORT/TITEL ** TAGESZTGN -B- **	GESAMTAUFLAGEN MIT UNTERAUSGABEN/ANSCHLUSSZEITUNGEN VERBREITG	VERKAUF	ABO-EX	EV-VERKF	EV-LIEFERG	REMITT	REM %	DRUCKAUFL	E-WEISE
1472410500	MUENCHNER MERKUR	210.454	202.015	170.212	31.803	42.036	10.233	4,5 %	226.328	SA
1472411010	TOELZER KURIER-K	9.620	9.483	8.784	699	925	226	2,2 %	10.089	MO-SA
1472411012	DACHAUER NACHRICHTEN-E	11.244	11.018	10.076	942	1.247	305	2,6 %	11.769	MO-SA
1472411014	EBERSBERGER ZEITUNG-B	10.439	10.215	9.169	1.046	1.385	339	3,1 %	11.013	MO-SA
1472411016	ERDINGER ANZEIGER-C	12.747	12.607	11.437	1.170	1.549	379	2,8 %	13.440	MO-SA
1472411018	FREISINGER TAGBLATT-D	12.222	12.018	11.260	758	1.004	246	1,9 %	12.698	MO-SA
1472411020	FUERSTENFELDBRUCKER TAGEBLATT	15.279	14.909	13.434	1.475	1.953	478	3,0 %	16.100	MO-SA
1472411022	GARMISCH-PARTENKIRCHNER TGBL.P	16.242	15.909	14.211	1.698	2.249	551	3,2 %	17.196	MO-SA
1472411026	MM-AUSG.MIESB/HOLZK/TEGERNSEE	18.320	17.939	16.334	1.605	2.126	521	2,7 %	19.353	MO-SA
1472411030	MUENCHNER MERKUR-STARNBERG-G	10.506	9.560	8.425	1.135	1.503	368	3,3 %	11.131	MO-SA
1472411034	WEILHEIMER TAGBLATT-R	11.729	11.473	10.839	634	840	206	1,7 %	12.333	MO-SA
1472411036	ISAR LOISACH BOTE-H	7.832	7.667	6.946	721	955	234	2,8 %	8.404	MO-SA
1472411038	SCHONGAUER NACHRICHTEN	8.531	8.377	8.115	262	324	62	0,7 %	8.838	MO-SA
1472420000	TZ-MUENCHEN	175.918	173.596	19.345	154.251	195.070	40.819	18,8 %	217.478	MO-SA
1472420000	TZ-MUENCHEN	168.146	165.833	19.366	146.467	186.960	40.493	19,3 %	209.404	MO-FR
1472420000	TZ-MUENCHEN	210.215	207.854	19.928	187.926	230.332	42.406	16,7 %	253.257	SA
	MUENCHEN									
1481200000	SUEDDEUTSCHE ZEITUNG	377.647	367.880	291.232	76.648	135.552	58.904	13,5 %	437.408	MO-SA
1481200000	SUEDDEUTSCHE ZEITUNG	352.682	342.600	291.744	50.856	103.595	52.739	13,0 %	406.251	MO-FR
1481200000	SUEDDEUTSCHE ZEITUNG	488.559	480.254	319.640	160.614	246.855	86.241	15,0 %	575.800	SA
1481211000	DACHAUER NEUESTE	5.568	5.527	4.925	602	855	253	4,0 %	6.394	MO-SA
1481211200	EBERSBERGER NEUESTE NACHRICHT	8.553	8.443	7.677	766	1.102	336	3,5 %	9.478	MO-SA
1481211400	ERDINGER NEUESTE NACHRICHTEN	3.329	3.315	2.817	498	667	169	4,2 %	4.062	MO-SA
1481211600	FREISINGER NEUESTE NACHRICHTEN	5.945	5.900	5.150	750	1.067	317	4,6 %	6.824	MO-SA
1481211800	FUERSTENFELDBR.NEUESTE NACHR.	15.245	15.061	13.379	1.682	2.189	507	3,1 %	16.515	MO-SA
1481212000	STARNBERGER NEUESTE NACHRICHT	14.357	14.132	12.855	1.277	1.841	564	3,5 %	16.220	MO-SA
1481212200	BAD TOELZ-WOLFRATSHS NEU NACHR	6.415	6.286	5.428	858	1.237	379	5,2 %	7.357	MO-SA
	MUENSTER									
1500000000	ZGW-ZEITUNGSGRUPPE WESTFALEN	353.798	338.662	324.006	14.656	20.923	6.267	1,7 %	363.835	MO-SA
1500010000	MUENSTERSCHE ZEITUNG GES.05	62.110	55.606	53.155	2.451	4.267	1.816	2,8 %	65.329	MO-SA
1500011000	MUENSTERSCHE ZEITUNG HPT. 01	35.325	31.749	29.823	1.926	3.350	1.424	3,8 %	37.935	MO-SA
1500011010	MZ/COESFELD 03	3.154	2.939	2.823	116	284	168	4,8 %	3.479	MO-SA
1500011012	MZ/WARENDORF 14	2.405	2.215	2.161	54	197	143	5,3 %	2.686	MO-SA
1500011014	MZ/GREVEN 15	4.786	4.149	4.077	72	171	99	2,0 %	4.962	MO-SA
1500011600	MZ/STEINFURT-RHEINE 02	10.279	8.242	7.898	344	645	301	2,8 %	10.742	MO-SA
1500011800	IBBENBUERENER VOLKSZEITUNG 04	16.506	15.615	15.434	181	272	91	0,5 %	16.652	MO-SA
1500020000	DIE GLOCKE-GESAMT A-F	66.575	64.980	63.227	1.753	2.929	1.176	1,7 %	68.775	MO-SA
1500021000	DIE GLOCKE BECKUM-AHLEN	27.570	26.946	26.258	688	1.125	437	1,5 %	28.655	MO-SA
1500021200	DIE GLOCKE/GUETERL.VZ/WIED.ZTG	28.539	27.798	27.068	730	1.311	581	2,0 %	29.334	MO-SA
1500021400	DIE GLOCKE/WARENDORFER TAGEBL.	10.466	10.236	9.901	335	493	158	1,5 %	10.786	MO-SA
	MUENSTER									
1501600000	WESTFAELISCHE NACHR./ZENO-ZTG.	225.113	218.076	207.624	10.452	13.727	3.275	1,4 %	229.731	MO-SA
1501611000	WN HAUPTAUSGABE MS 01	89.706	86.201	78.921	7.280	9.432	2.152	2,3 %	92.685	MO-SA
1501611010	WN STEINFURT 08	12.459	12.009	11.579	430	578	148	1,2 %	12.700	MO-SA
1501611012	WN LUEDINGHAUSEN 09	9.473	9.226	8.903	323	437	114	1,2 %	9.634	MO-SA
1501611014	WN HAVIXBECK/NOTTULN 04	4.800	4.561	4.377	184	254	70	1,4 %	4.917	MO-SA
1501611016	WN GREVEN 05	4.739	4.540	4.317	223	311	88	1,8 %	4.874	MO-SA
1501611018	WN WARENDORF 10	4.727	4.463	4.306	157	292	135	2,8 %	4.909	MO-SA
1501611020	WN TELGTE 06	4.721	4.554	4.358	196	268	72	1,5 %	4.840	MO-SA
1501611022	WN SENDENHORST 07	3.747	3.587	3.481	106	177	71	1,8 %	3.864	MO-SA
1501611200	WN GRONAU 11	12.188	11.774	11.407	367	495	128	1,0 %	12.355	MO-SA
1501611400	AHLENER VOLKSZEITUNG	9.017	8.865	8.543	322	416	94	1,0 %	9.150	MO-SA
1501611600	ALLGEMEINE ZEITUNG	16.418	15.824	15.572	252	368	116	0,7 %	16.612	MO-SA
1501611800	BOCHOLTER-BORKENER VOLKSBLATT	25.090	24.717	24.080	637	852	215	0,8 %	25.344	MO-SA

IVW-NUMMER	ORT/TITEL ** TAGESZTGN -B- **	GESAMTAUFLAGEN MIT UNTERAUSGABEN/ANSCHLUSSZEITUNGEN VERBREITG	VERKAUF	ABO-EX	EV-VERKF	EV-LIEFERG	REMITT	REM %	DRUCKAUFL	E-WEISE
1501612000	BORKENER ZEITUNG	16.295	16.138	15.811	327	480	153	0,9 %	16.487	MO-SA
1501612200	DUELMENER ZEITUNG	9.072	8.923	8.747	176	200	24	0,3 %	9.135	MO-SA
1501612400	EMSDETTENER VOLKSZEITUNG	7.764	7.341	7.147	194	288	94	1,2 %	7.897	MO-SA
1501612610	WN IBBENBUEREN 12	8.548	8.118	7.971	147	267	120	1,4 %	8.707	MO-SA
1501612612	WN LENGERICH 13	8.523	8.198	8.056	142	236	94	1,1 %	8.669	MO-SA
1501613000	TAGEBLATT F.D.KR. STEINFURT	4.110	4.008	3.941	67	104	37	0,9 %	4.216	MO-SA
1501613200	MUENSTERLAENDISCHE VOLKSZTG.	18.382	17.969	17.428	541	589	48	0,3 %	18.474	MO-SA
	NUERNBERG									
1532400000	NUERNBERGER NACHRICHTEN GES.	347.809	345.393	311.998	33.395	48.284	14.889	4,0 %	367.793	MO-SA
1532400000	NUERNBERGER NACHRICHTEN GES.	341.031	338.605	311.988	26.617	41.261	14.644	4,1 %	360.736	MO-FR
1532400000	NUERNBERGER NACHRICHTEN GES.	378.570	376.195	312.045	64.150	79.491	15.341	3,8 %	399.153	SA
1532411000	STADTAUFLAGE NBG.-FUERTH 03	152.258	151.050	132.402	18.648	29.726	11.078	6,7 %	165.899	MO-FR
1532411000	STADTAUFLAGE NBG.-FUERTH 03	175.888	174.730	132.348	42.382	53.942	11.560	6,1 %	190.278	SA
1532411010	FUERTHER NACHRICHTEN M NOZ 14	37.275	37.081	33.393	3.688	5.459	1.771	4,5 %	39.418	MO-FR
1532411010	FUERTHER NACHRICHTEN M NOZ 14	40.974	40.783	33.390	7.393	9.134	1.741	4,0 %	43.061	SA
1532411012	NUERNBERGER/NORDBAYER.ZEITUNG	31.057	30.777	27.765	3.012	5.335	2.323	6,8 %	34.180	MO-SA
1532411012	NUERNBERGER/NORDBAYER.ZEITUNG	30.828	30.546	27.768	2.778	5.187	2.409	7,1 %	34.033	MO-FR
1532411012	NUERNBERGER/NORDBAYER.ZEITUNG	32.049	31.778	27.751	4.027	5.995	1.968	5,6 %	34.835	SA
1532411200	NORDBAYERISCHE NACHR.1 16	8.150	8.056	7.664	392	654	262	3,1 %	8.548	MO-FR
1532411200	NORDBAYERISCHE NACHR.1 16	9.028	8.936	7.663	1.273	1.555	282	3,0 %	9.452	SA
1532411210	NORDBAYERISCHE NACHR. 1A 18	4.156	4.084	3.933	151	280	129	2,9 %	4.396	MO-FR
1532411210	NORDBAYERISCHE NACHR. 1A 18	4.430	4.357	3.934	423	557	134	2,9 %	4.671	SA
1532411400	ERLANGER NACHR.-NONA2 U.NOZ.32	40.979	40.800	37.449	3.351	4.801	1.450	3,4 %	42.801	MO-FR
1532411400	ERLANGER NACHR.-NONA2 U.NOZ.32	45.772	45.593	37.422	8.171	9.641	1.470	3,1 %	47.615	SA
1532411410	NORDBAYERISCHE NACHR.2 17	8.762	8.720	8.372	348	518	170	1,9 %	9.044	MO-FR
1532411410	NORDBAYERISCHE NACHR.2 17	9.565	9.523	8.369	1.154	1.351	197	2,0 %	9.883	SA
1532411600	DER BOTE F.NBG.LAND MIT NOZ 31	11.180	11.106	10.712	394	577	183	1,6 %	11.505	MO-FR
1532411600	DER BOTE F.NBG.LAND MIT NOZ 31	12.369	12.295	10.710	1.585	1.870	285	2,2 %	12.811	SA
1532411800	ALTMUEHL-BOTE MIT NOZ 39	8.490	8.438	8.346	92	167	75	0,9 %	8.731	MO-FR
1532411800	ALTMUEHL-BOTE MIT NOZ 39	8.732	8.681	8.346	335	419	84	0,9 %	8.972	SA
1532412000	HERSBRUCKER ZEITUNG MIT NOZ 34	8.358	8.286	7.981	305	463	158	1,8 %	8.653	MO-FR
1532412000	HERSBRUCKER ZEITUNG MIT NOZ 34	8.932	8.859	7.981	878	1.065	187	2,0 %	9.254	SA
1532412200	PEGNITZ-ZEITUNG MIT NOZ 35	12.560	12.504	11.658	846	1.207	361	2,8 %	13.070	MO-FR
1532412200	PEGNITZ-ZEITUNG MIT NOZ 35	14.146	14.090	11.657	2.433	2.792	359	2,5 %	14.606	SA
1532412400	NEUMARKTER NACHR.MIT NOZ 26	7.796	7.752	7.482	270	382	112	1,4 %	8.070	MO-FR
1532412400	NEUMARKTER NACHR.MIT NOZ 26	8.478	8.435	7.481	954	1.092	138	1,6 %	8.761	SA
1532412600	ROTH-HILP.VOLKSZTG.MIT NOZ 36	11.069	10.971	10.505	466	767	301	2,6 %	11.534	MO-FR
1532412600	ROTH-HILP.VOLKSZTG.MIT NOZ 36	11.912	11.814	10.503	1.311	1.627	316	2,6 %	12.383	SA
1532412800	SCHWABACHER TAGBL. MIT NOZ 37	15.624	15.521	14.725	796	1.160	364	2,3 %	16.172	MO-FR
1532412800	SCHWABACHER TAGBL. MIT NOZ 37	17.345	17.241	14.726	2.515	2.905	390	2,2 %	17.929	SA
1532413000	WEISSBG.TGBL.TRCHTL.KUR-M.NOZ	11.853	11.749	11.516	233	412	179	1,5 %	12.342	MO-FR
1532413000	WEISSBG.TGBL.TRCHTL.KUR-M.NOZ	12.202	12.099	11.515	584	698	114	0,9 %	12.616	SA
1532413200	WINDSHEIMER ZEITUNG MIT NOZ 38	4.976	4.952	4.898	54	102	48	0,9 %	5.122	MO-FR
1532413200	WINDSHEIMER ZEITUNG MIT NOZ 38	5.047	5.023	4.898	125	171	46	0,9 %	5.181	SA
1532413400	FRAENK.ANZEIGER 33(OHNE FLZ)	3.843	3.811	3.728	83	120	37	0,9 %	3.990	MO-FR
1532413400	FRAENK.ANZEIGER 33(OHNE FLZ)	3.934	3.901	3.728	173	206	33	0,8 %	4.064	SA
1532420000	FRAENKISCHE LANDESZEITUNG GES	52.387	52.115	50.885	1.230	1.612	382	0,7 %	53.252	MO-SA
1532420000	FRAENKISCHE LANDESZEITUNG GES	52.221	51.949	50.859	1.090	1.482	392	0,7 %	53.095	MO-FR
1532420000	FRAENKISCHE LANDESZEITUNG GES	53.116	52.845	51.000	1.845	2.194	349	0,6 %	53.947	SA
1532421000	FLZ - ANSBACH	22.985	22.847	22.132	715	941	226	1,0 %	23.413	MO-SA
1532421200	FLZ-DINKELSBUEHL/FEUCHTWANGEN	12.261	12.207	12.007	200	270	70	0,6 %	12.424	MO-SA
1532421400	FLZ-NEUSTD/SCHEINF/UFFENHEIM	14.512	14.445	14.137	308	391	83	0,6 %	14.735	MO-SA
1532421800	FLZ - ROTHENBURG	2.629	2.616	2.609	7	10	3	0,1 %	2.680	MO-SA
	OBERNDORF									
1539600000	SCHWARZWAELDER BOTE - GESAMT	140.799	131.868	129.888	1.980	3.619	1.639	1,1 %	147.235	MO-SA

IVW-NUMMER	ORT/TITEL ** TAGESZTGN -B- **	GESAMTAUFLAGEN MIT UNTERAUSGABEN/ANSCHLUSSZEITUNGEN VERBREITG	VERKAUF	ABO-EX	EV-VERKF	EV-LIEFERG	REMITT	REM %	DRUCKAUFL	E-WEISE
1539611010	SCHWARZWAELDER BOTE-R1	22.010	21.070	20.879	191	301	110	0,5 %	22.805	MO-SA
1539611012	SCHWARZWAELDER BOTE-R2	11.592	11.008	10.891	117	179	62	0,5 %	11.765	MO-SA
1539611200	SCHWARZWAELDER BOTE-A	12.619	11.303	11.146	157	252	95	0,7 %	13.009	MO-SA
1539611400	SCHWARZWAELDER BOTE-C	14.498	13.288	13.184	104	192	88	0,6 %	14.855	MO-SA
1539611600	SCHWARZWAELDER BOTE F1	19.965	18.918	18.673	245	404	159	0,8 %	20.320	MO-SA
1539611800	SCHWARZWAELDER BOTE F2	6.725	6.112	6.002	110	172	62	0,9 %	7.092	MO-SA
1539612000	SCHWARZWAELDER BOTE-B2	1.813	1.424	1.315	109	249	140	6,4 %	2.178	MO-SA
1539612200	SCHWARZWAELDER BOTE-B3	1.687	1.537	1.512	25	63	38	1,8 %	2.102	MO-SA
1539612400	SCHWARZWAELDER BOTE-T	6.583	6.169	6.096	73	156	83	1,2 %	7.112	MO-SA
1539612600	SCHWARZWAELDER BOTE B1	10.127	9.074	8.756	318	676	358	3,1 %	11.558	MO-SA
1539612800	SCHWARZWAELDER BOTE-B4	2.917	2.663	2.607	56	119	63	2,0 %	3.225	MO-SA
1539620000	OBERBADISCHES VOLKSBLATT GES	21.861	21.009	20.633	376	653	277	1,2 %	22.348	MO-SA
1539621000	OBERBADISCHES VOLKSBLATT	17.464	16.778	16.463	315	499	184	1,0 %	17.798	MO-SA
1539621200	OBERBD VOLKSBL/MARKGRAEFL TGBL	4.397	4.231	4.170	61	154	93	2,0 %	4.550	MO-SA
1539640000	ALB-BOTE	8.402	8.293	8.194	99	203	104	1,2 %	8.866	MO-SA
	OFFENBACH									
1544000000	OFFENBACH-POST	56.528	54.919	46.386	8.533	12.710	4.177	6,7 %	61.929	MO-SA
1544011200	STADTANZEIGER DREIEICH	4.629	4.487	4.054	433	647	214	4,3 %	5.008	DI+FR
	OFFENBURG									
1545200000	MITTELBADISCHE PRESSE GESAMT	114.287	111.048	107.356	3.692	5.452	1.760	1,5 %	117.751	MO-SA
1545210000	OFFENBURGER TAGEBLATT GESAMT A	72.612	70.231	68.358	1.873	2.836	963	1,3 %	74.441	MO-SA
1545211010	OT - OFFENBURG 1	26.055	25.445	24.494	951	1.495	544	2,0 %	26.749	MO-SA
1545211012	OT - KINZIGTAL 2	8.505	8.166	8.008	158	263	105	1,2 %	8.710	MO-SA
1545211400	OT - KEHLER ZEITUNG 4	8.994	8.663	8.450	213	286	73	0,8 %	9.167	MO-SA
1545211600	OT - LAHRER ZEITUNG	15.755	15.237	14.959	278	379	101	0,6 %	16.242	MO-SA
1545211800	ACHER-RENCH-ZEITUNG/MIBA-PRESS	13.303	12.720	12.447	273	413	140	1,0 %	13.573	MO-SA
1545220000	BADISCHES TAGBLATT GESAMT B	41.675	40.817	38.998	1.819	2.616	797	1,8 %	43.310	MO-SA
1545221000	BAD.TAGBLATT/BADEN-BADEN-E1	14.996	14.766	13.840	926	1.388	462	2,9 %	15.769	MO-SA
1545221200	BAD.TAGBLATT RASTATT-MURGTAL	24.114	23.773	22.998	775	1.047	272	1,1 %	24.762	MO-SA
1545221600	BADISCHES TAGBLATT BUEHL	2.565	2.278	2.160	118	181	63	2,3 %	2.779	MO-SA
	OLDENBURG									
1547600000	NORDWEST-ZEITUNG/ZTG.REG.NORDW	316.686	312.517	287.371	25.146	36.917	11.771	3,5 %	334.162	MO-SA
1547610000	NORDWEST-ZTG GESAMTAUFLAGE	125.007	124.407	115.374	9.033	13.393	4.360	3,3 %	131.384	MO-SA
1547611000	NORDWEST-ZEITUNG-HAUPTAUSG.A1	110.499	110.069	101.937	8.132	11.945	3.813	3,3 %	115.876	MO-SA
1547611010	NWZ-WESERMARSCH-ZEITUNG-A13	17.774	17.713	17.130	583	910	327	1,8 %	18.430	MO-SA
1547611012	NWZ-DER MUENSTERLAENDER-A12	6.985	6.898	5.733	1.165	1.807	642	8,2 %	7.816	MO-SA
1547611014	NWZ-OLDENBURGER KREISZTG-A	15.376	15.321	14.455	866	1.490	624	3,8 %	16.255	MO-SA
1547611016	NWZ-DER AMMERLAENDER-A11	25.468	25.420	24.177	1.243	1.895	652	2,5 %	26.327	MO-SA
1547611200	NWZ-GEMEINNUETZIGE/JEV-BOTE-A2	14.508	14.338	13.437	901	1.448	547	3,5 %	15.508	MO-SA
1547620000	OSTFRIESEN-ZEITUNG GESAMT	42.456	41.382	37.078	4.304	6.263	1.959	4,3 %	45.290	MO-SA
1547621000	OSTFRIESEN-ZEITUNG AUSG.LEER	21.789	21.261	19.478	1.783	2.522	739	3,2 %	22.891	MO-SA
1547621200	OSTFRIESEN-ZTG AURICH-WITTMUND	9.184	8.845	7.658	1.187	1.784	597	5,9 %	10.037	MO-SA
1547621400	OSTFRIESEN-ZTG EMDEN-NORDEN	11.483	11.276	9.942	1.334	1.957	623	5,0 %	12.362	MO-SA
1547630000	WILHELMSHAVENER ZEITUNG	30.931	30.126	25.945	4.181	5.721	1.540	4,7 %	32.889	MO-SA
1547641000	OSTFRIESISCHE NACHRICHTEN	13.121	12.834	11.717	1.117	1.600	483	3,5 %	13.761	MO-SA
1547641200	EMDER ZEITUNG	10.526	10.445	8.536	1.909	2.661	752	6,6 %	11.439	MO-SA
1547641400	JEVERSCHES WOCHENBLATT	8.414	8.264	8.059	205	323	118	1,4 %	8.665	MO-SA
1547641600	OSTFRIESISCHER KURIER	14.694	14.542	13.387	1.155	1.688	533	3,4 %	15.504	MO-SA
1547641800	GENERALANZEIGER	10.565	10.421	9.624	797	1.255	458	4,1 %	11.223	MO-SA
1547642000	ANZEIGER FUER HARLINGERLAND	12.949	12.655	12.350	305	500	195	1,5 %	13.404	MO-SA
1547650000	DELMENHORSTER KREISBLATT	24.105	23.967	22.872	1.095	2.046	951	3,7 %	26.038	MO-SA
1547660000	MUENSTERLAEND. TAGESZEITUNG	17.975	17.648	16.674	974	1.355	381	2,1 %	18.495	MO-SA
1547670000	RHEIDERLAND	5.943	5.826	5.755	71	112	41	0,7 %	6.070	MO-SA

IVW-NUMMER	ORT/TITEL ** TAGESZTGN -B- **	GESAMTAUFLAGEN MIT UNTERAUSGABEN/ANSCHLUSSZEITUNGEN VERBREITG	VERKAUF	ABO-EX	EV-VERKF	EV-LIEFERG	REMITT	REM %	DRUCKAUFL	E-WEISE
	OSNABRUECK									
1553800000	NEUE OSNABRUECKER ZTG.TOTAL	300.545	294.572	282.972	11.600	15.932	4.332	1,4 %	313.001	MO-SA
1553811000	NEUE OSNABR.ZTG ST U.LDKRS. A	114.867	111.872	104.661	7.211	9.904	2.693	2,2 %	120.340	MO-SA
1553811010	NEUE OSNABRUECKER ZTG.HAUPT-A1	78.557	76.228	69.927	6.301	8.551	2.250	2,7 %	82.268	MO-SA
1553811012	MELLER KREISBLATT-A2	9.555	9.347	9.147	200	282	82	0,8 %	9.977	MO-SA
1553811014	WITTLAGER KREISBLATT-A3	6.314	6.171	6.041	130	196	66	1,0 %	6.685	MO-SA
1553811016	BRAMSCHER NACHRICHTEN-A4	6.702	6.583	6.357	226	340	114	1,6 %	7.134	MO-SA
1553811018	BERSENBRUECKER KREISBLATT-A5	13.739	13.543	13.189	354	535	181	1,3 %	14.276	MO-SA
1553811200	GROSSKREIS-AUSGABE EMSLAND B	57.189	56.067	54.345	1.722	2.528	806	1,4 %	59.183	MO-SA
1553811210	LINGENER TAGESPOST-B1	20.927	20.576	19.836	740	1.036	296	1,4 %	21.625	MO-SA
1553811212	MEPPENER TAGESPOST-B2	19.602	19.184	18.655	529	749	220	1,1 %	20.199	MO-SA
1553811214	EMS-ZEITUNG - B3	16.660	16.307	15.854	453	743	290	1,7 %	17.359	MO-SA
1553820000	GRAFSCHAFTER NACHRICHTEN - C	26.310	25.720	25.012	708	854	146	0,5 %	26.888	MO-SA
1553840000	KREISZEITUNG - GESAMT	75.891	75.055	74.345	710	1.002	292	0,4 %	79.284	MO-SA
1553841000	KREISZEITUNG SYKE/HOYA - A	30.905	30.462	30.302	160	230	70	0,2 %	32.161	MO-SA
1553841010	KREISZEITUNG NORD - A1	13.943	13.600	13.523	77	113	36	0,2 %	14.461	MO-SA
1553841012	KREISZEITUNG WEST - A2	8.954	8.889	8.831	58	86	28	0,3 %	9.343	MO-SA
1553841014	KREISZEITUNG OST - A3	8.008	7.973	7.948	25	31	6	0,1 %	8.357	MO-SA
1553841200	KREISZEITUNG DIEPHOLZ/SULGN-B	18.571	18.439	18.092	347	483	136	0,7 %	19.648	MO-SA
1553841210	DIEPHOLZER KREISBLATT - B1	11.931	11.835	11.581	254	359	105	0,8 %	12.750	MO-SA
1553841212	SULINGER KREISZEITUNG - B2	6.640	6.604	6.511	93	124	31	0,4 %	6.898	MO-SA
1553841400	KREISZEITUNG ACHIM/VERDEN - C	26.415	26.154	25.951	203	289	86	0,3 %	27.475	MO-SA
1553841410	VERDENER ALLER-ZEITUNG - C2	14.558	14.428	14.324	104	148	44	0,3 %	15.245	MO-SA
1553841412	ACHIMER KREISBLATT - C1	11.857	11.726	11.627	99	141	42	0,3 %	12.230	MO-SA
1553860000	OLDENBURGISCHE VOLKSZEITUNG-E	23.317	23.123	22.329	794	1.104	310	1,3 %	24.055	MO-SA
	PASSAU									
1561200000	PASSAUER NEUE PRESSE-GESAMT	157.194	155.108	147.446	7.662	9.425	1.763	1,1 %	162.689	MO-SA
1561211000	PASSAUER NEUE PRESSE-A-ST/LD/E	32.168	31.488	29.213	2.275	2.750	475	1,4 %	33.343	MO-SA
1561211200	ALT-NEUOETTNGR/BURGHS ANZEIGER	22.309	22.058	21.328	730	910	180	0,8 %	22.972	MO-SA
1561211400	DEGGENDORFER/PLATTLINGER ZTG	20.364	20.229	19.094	1.135	1.409	274	1,3 %	21.089	MO-SA
1561211600	ROTTALER ANZEIGER-RA	11.220	11.126	10.770	356	417	61	0,5 %	11.511	MO-SA
1561212000	PASSAUER NEUE PRESSE-G	10.641	10.529	9.955	574	665	91	0,8 %	10.910	MO-SA
1561212200	LANDAUER NEUE PRESSE-H	2.232	1.917	1.883	34	55	21	0,8 %	2.473	MO-SA
1561212400	OSTERHOFENER ZEITUNG-OZ	4.906	4.902	4.840	62	73	11	0,2 %	5.148	MO-SA
1561212600	PASSAUER NEUE PRESSE-C	12.827	12.711	12.311	400	471	71	0,5 %	13.128	MO-SA
1561212800	DER BAYERWALD-BOTE-BB/VBB	18.382	18.207	17.351	856	1.089	233	1,2 %	19.074	MO-SA
1561213200	VILSHOFER ANZEIGER-VA	8.265	8.199	7.880	319	451	132	1,5 %	8.577	MO-SA
1561213400	PASS N.PRESS FREYUNG/GRAFENAU	13.880	13.742	12.821	921	1.135	214	1,5 %	14.464	MO-SA
	PFORZHEIM									
1566800000	PFORZHEIMER ZEITUNG-GESAMT	44.204	42.685	39.423	3.262	3.955	693	1,5 %	45.232	MO-SA
1566811200	PFORZHM ZTG-AUSG MUEHLACKER	2.911	2.552	2.439	113	143	30	1,0 %	2.997	MO-SA
	RECKLINGHAUSEN									
1579000000	RECKLINGHAEUSER ZTG/BUERSCHE Z	95.288	92.809	87.068	5.741	8.445	2.704	2,7 %	101.423	MO-SA
1579011000	RECKLINGHAEUSER ZEITUNG	80.712	78.697	74.426	4.271	6.138	1.867	2,2 %	85.574	MO-SA
1579011200	BUERSCHE ZEITUNG	14.576	14.112	12.642	1.470	2.307	837	5,3 %	15.849	MO-SA
	REGENSBURG									
1580400000	MZ-MITTELB.ZTG.-TAGESANZ.GES.	122.615	118.410	109.790	8.620	11.741	3.121	2,4 %	131.093	MO-SA
1580400200	MITTELB.ZTG.-TAGESANZ.-HPTAUSG	54.853	52.800	47.344	5.456	8.219	2.763	4,7 %	59.341	MO-SA
1580411400	MZ-BAYERWALD	16.246	15.536	14.800	736	964	228	1,3 %	17.793	MO-SA
1580411600	MZ-KELHEIM/ABENSBERG-4	14.204	13.799	13.151	648	650	2	0,0 %	15.010	MO-SA
1580411800	MZ-NEUMARKT/PARSBERG	17.443	17.208	16.586	622	714	92	0,5 %	18.078	MO-SA
1580412000	MZ-SCHWANDORF/AMBERG	19.869	19.067	17.909	1.158	1.194	36	0,2 %	20.871	MO-SA

IVW-NUMMER	ORT/TITEL ** TAGESZTGN -B- **	GESAMTAUFLAGEN MIT UNTERAUSGABEN/ANSCHLUSSZEITUNGEN VERBREITG	VERKAUF	ABO-EX	EV-VERKF	EV-LIEFERG	REMITT	REM %	DRUCKAUFL	E-WEISE
	REUTLINGEN									
1588000000	REUTLINGER GENERAL-ANZEIGER	47.508	45.850	44.364	1.486	2.114	628	1,3 %	49.019	MO-SA
1588011014	ECHAZ-BOTE	4.099	3.985	3.927	58	80	22	0,5 %	4.208	MO-SA
	ROSENHEIM									
1593600000	OBERBAYERISCHES VOLKSBLATT	76.165	74.539	67.731	6.808	9.144	2.336	3,0 %	79.076	MO-SA
1593600000	OBERBAYERISCHES VOLKSBLATT	74.782	73.162	67.487	5.675	7.808	2.133	2,8 %	77.492	MO-FR
1593600000	OBERBAYERISCHES VOLKSBLATT	82.271	80.625	68.791	11.834	15.071	3.237	3,8 %	86.101	SA
1593611000	OBERBAYERISCHES VOLKSBL.-ST/L	38.037	37.208	32.549	4.659	6.279	1.620	4,1 %	39.838	MO-SA
1593611200	MANGFALL-BOTE	12.043	11.779	10.944	835	1.129	294	2,4 %	12.427	MO-SA
1593611400	MUEHLDORFER ANZEIGER	15.568	15.193	14.211	982	1.239	257	1,6 %	16.062	MO-SA
1593611600	WASSERBURGER ZEITUNG	10.517	10.359	10.027	332	497	165	1,5 %	10.749	MO-SA
	SAARBRUECKEN									
1601200000	SAARBRUECKER ZTG/PFAELZ MERKUR	206.729	201.407	193.293	8.114	12.897	4.783	2,2 %	215.162	MO-SA
1601210000	SAARBR-ZTG HAUPTAUSG SAARLAND	193.727	189.101	181.379	7.722	12.285	4.563	2,3 %	201.489	MO-SA
1601211200	SAARBR-ZTG STADTVERB.SAARBR.	70.474	68.328	64.174	4.154	6.501	2.347	3,2 %	74.375	MO-SA
1601211210	SAARBR-ZTG TEILAUS SAARBR	48.845	47.314	44.205	3.109	4.428	1.319	2,6 %	51.068	MO-SA
1601211212	SAARBRUECKER ZTG./SAARBR.-WEST	21.629	21.014	19.969	1.045	2.073	1.028	4,4 %	23.307	MO-SA
1601211214	SAARBR-ZTG AUSG KOELLERTAL	10.793	10.592	10.391	201	339	138	1,2 %	11.167	MO-SA
1601211400	SAARBR-ZTG SAARLOUIS/DILLINGEN	34.923	34.158	32.906	1.252	1.971	719	2,0 %	36.115	MO-SA
1601211410	SAARBRUECKER ZEITUNG-SAARLOUIS	21.586	21.135	20.359	776	1.210	434	1,9 %	22.270	MO-SA
1601211412	SAARBRUECKER ZEITUNG-DILLINGEN	13.337	13.023	12.547	476	761	285	2,1 %	13.845	MO-SA
1601211600	SAARBRUECKER ZEITUNG-MERZIG	16.445	16.117	15.762	355	653	298	1,8 %	16.966	MO-SA
1601211610	SAARBRUECKER ZEITUNG-ST.INGB	15.593	15.316	15.005	311	532	221	1,4 %	16.065	MO-SA
1601211612	SAARBRUECKER ZEITUNG-HOMBURG	10.744	10.420	9.879	541	780	239	2,1 %	11.211	MO-SA
1601211810	SAARBRUECKER ZEITUNG-NEUNK	27.825	27.371	26.595	776	1.256	480	1,7 %	28.541	MO-SA
1601211812	SAARBRUECKER ZEITUNG-ST.WENDEL	17.723	17.391	17.058	333	592	259	1,4 %	18.216	MO-SA
1601220000	PFAELZISCHER MERKUR GESAMT	13.002	12.306	11.914	392	612	220	1,6 %	13.673	MO-SA
1601221000	PFAELZISCHER MERKUR AUSG.PFALZ	8.495	8.121	7.858	263	383	120	1,4 %	8.870	MO-SA
1601221200	PFAELZISCHER MERKUR AUSG.SAAR	4.507	4.185	4.056	129	229	100	2,1 %	4.803	MO-SA
	STRAUBING									
1652400000	STRAUBGR.TGBL.-LANDSHUT.ZT.GES	130.610	128.251	123.721	4.530	6.008	1.478	1,1 %	134.509	MO-SA
1652410000	STRAUBINGER TAGBLATT-GESAMT	75.913	74.461	72.368	2.093	2.903	810	1,0 %	77.757	MO-SA
1652411000	STRAUBINGER TAGBLATT	28.680	28.528	27.141	1.387	1.838	451	1,5 %	29.553	MO-SA
1652411200	ALLGEMEINE LABER-ZEITUNG	7.345	7.265	7.172	93	130	37	0,5 %	7.452	MO-SA
1652411400	DONAU-POST	4.019	3.953	3.936	17	42	25	0,6 %	4.114	MO-SA
1652411500	KOETZTINGER/CHAMER ZEITUNG	16.039	15.491	15.211	280	472	192	1,2 %	16.381	MO-SA
1652411600	KOETZTINGER ZEITUNG	8.469	8.349	8.157	192	299	107	1,2 %	8.656	MO-SA
1652411800	LANDAUER ZEITUNG	7.924	7.674	7.612	62	86	24	0,3 %	8.018	MO-SA
1652412000	DINGOLFINGER ANZEIGER	10.419	10.149	9.981	168	189	21	0,2 %	10.632	MO-SA
1652412200	PLATTLINGER ANZEIGER	1.487	1.401	1.315	86	146	60	3,7 %	1.607	MO-SA
1652412400	CHAMER ZTG(FURTH,WALDMUENCHEN)	7.570	7.142	7.054	88	173	85	1,1 %	7.725	MO-SA
1652420000	LANDSHUTER ZEITUNG-GESAMT	54.697	53.790	51.353	2.437	3.105	668	1,2 %	56.752	MO-SA
1652421000	LANDSHUTER/MOOSBURGER ZEITUNG	39.877	39.222	37.034	2.188	2.769	581	1,4 %	41.505	MO-SA
1652421200	HALLERTAUER ZEITUNG	5.757	5.650	5.557	93	116	23	0,4 %	5.940	MO-SA
1652421400	VILSBIBURGER ZEITUNG	9.063	8.918	8.762	156	220	64	0,7 %	9.307	MO-SA
	STUTTGART									
1654900000	SONNTAG AKTUELL - GESAMT	885.856	868.320	822.075	46.245	69.491	23.246	2,5 %	927.370	SO
1654911000	SONNTAG AKTUELL ZTGS-MKT ULM	121.296	120.173	114.753	5.420	7.054	1.634	1,3 %	125.928	SO
1654911200	SONNTAG AKTUELL ZTGS-MKT PFALZ	258.783	253.791	244.587	9.204	13.348	4.144	1,6 %	266.569	SO
1654911400	SONNTAG AKTUELL ZTGS-MKT STGT	505.777	494.356	462.735	31.621	49.089	17.468	3,3 %	534.873	SO
	STUTTGART									
1655000000	STZ ANZEIGENGEMEINSCHAFT GES.	556.142	544.682	511.419	33.263	51.166	17.903	3,0 %	587.381	MO-SA

IVW-NUMMER	ORT/TITEL ** TAGESZTGN -B- **	GESAMTAUFLAGEN MIT UNTERAUSGABEN/ANSCHLUSSZEITUNGEN VERBREITG	VERKAUF	ABO-EX	EV-VERKF	EV-LIEFERG	REMITT	REM %	DRUCKAUFL	E-WEISE
1655000400	STZ-ANZ.GEM GES.OH.NWZ/GOEPP	513.528	502.279	470.756	31.523	48.719	17.196	3,2 %	543.018	MO-SA
1655000600	STGT ZTG+NACHR.N.STG.R+FELLB Z	222.843	220.297	196.695	23.602	38.176	14.574	6,0 %	243.079	MO-SA
1655011200	LUDWIGSBURGER KREISZEITUNG	49.824	49.385	47.552	1.833	2.233	400	0,8 %	51.234	MO-SA
1655011210	NECKAR UND ENZ-BOTE	6.379	6.354	6.252	102	126	24	0,4 %	6.601	MO-SA
1655011400	KORNWESTHEIMER ZEITUNG	5.785	5.678	5.563	115	143	28	0,5 %	5.963	MO-SA
1655011600	VAIHINGER KREISZEITUNG	8.167	7.697	7.647	50	50			8.237	MO-SA
1655011810	LEONBERGER KREISZEITUNG	16.447	15.925	15.331	594	763	169	1,0 %	16.858	MO-SA
1655011812	SINDELFINGER ZEITUNG	15.193	14.034	13.624	410	786	376	2,4 %	15.973	MO-SA
1655011814	GAEUBOTE	11.884	11.644	11.549	95	134	39	0,3 %	12.302	MO-SA
1655012000	KREISNACHRICHTEN	13.939	12.993	12.885	108	161	53	0,4 %	14.426	MO-SA
1655012200	NUERTINGER ZEITUNG GESAMT	24.733	23.973	23.271	702	919	217	0,9 %	25.289	MO-SA
1655012212	WENDLINGER ZEITUNG	3.363	3.185	3.063	122	158	36	1,0 %	3.470	MO-SA
1655012400	WAIBLINGER KREISZEITUNG GESAMT	48.712	47.369	45.869	1.500	2.265	765	1,5 %	50.370	MO-SA
1655012410	WAIBLINGER KREISZEITUNG	18.928	18.343	17.614	729	1.182	453	2,3 %	19.589	MO-SA
1655012412	SCHORNDORFER NACHRICHTEN	17.979	17.600	17.069	531	740	209	1,1 %	18.450	MO-SA
1655012414	WINNENDER ZEITUNG	8.537	8.292	8.063	229	332	103	1,2 %	8.874	MO-SA
1655012416	WELZHEIMER ZEITUNG	3.268	3.134	3.123	11	11			3.457	MO-SA
1655013200	REMS-ZEITUNG	18.130	17.727	17.283	444	651	207	1,1 %	18.474	MO-SA
1655013410	FELLBACHER ZEITUNG	6.524	6.413	6.108	305	453	148	2,1 %	6.947	MO-SA
1655013412	NORD-STUTTGARTER RUNDSCHAU	5.181	5.039	4.781	258	390	132	2,3 %	5.688	MO-SA
1655013600	FILDER ZEITUNG	9.978	9.520	9.225	295	434	139	1,3 %	10.375	MO-SA
1655013800	DER TECKBOTE	17.089	16.965	16.629	336	336			17.677	MO-SA
1655014000	BACKNANGER KREISZEITUNG	17.708	17.484	16.634	850	972	122	0,7 %	18.148	MO-SA
1655014200	MURRHARDTER ZEITUNG	3.459	3.315	3.260	55	55			3.823	MO-SA
1655014400	MARBACHER ZEITUNG	6.171	5.811	5.715	96	96			6.420	MO-SA
1655014600	BIETIGHEIMER ZEITUNG	14.074	13.606	13.310	296	375	79	0,5 %	14.852	MO-SA
1655014800	MUEHLACKER TAGBLATT	9.392	8.856	8.714	142	170	28	0,3 %	9.518	MO-SA
	TROSTBERG									
1678500000	TROSTBERGER TAGBLATT GESAMT	17.718	17.162	16.704	458	703	245	1,3 %	18.850	5X WO
1678511000	TROSTBERGER TAGBLATT	13.068	12.696	12.402	294	398	104	0,8 %	13.680	5X WO
1678511200	SUEDOSTBAYERISCHE RUNDSCHAU	4.650	4.466	4.302	164	305	141	2,7 %	5.170	5X WO
	ULM									
1683200000	SUEDWEST PRESSE-GESAMT	370.751	362.416	352.629	9.787	13.456	3.669	1,0 %	384.202	MO-SA
1683200200	SUEDWEST PRESSE-AUSG.A(1-12)	126.243	121.652	118.938	2.714	4.052	1.338	1,0 %	130.635	MO-SA
1683200300	SWP AUSG.B (7+13-28)	249.860	246.037	238.930	7.107	9.453	2.346	0,9 %	259.155	MO-SA
1683200400	SWP AUSG.C (1-20)	286.093	279.287	270.629	8.658	11.881	3.223	1,1 %	296.850	MO-SA
1683200500	SWP AUSG.D (7+13-17+20)	122.588	120.505	116.267	4.238	5.431	1.193	0,9 %	127.440	MO-SA
1683200600	SWP AUSG.E (7+13-23)	205.350	202.150	195.535	6.615	8.775	2.160	1,0 %	213.239	MO-SA
1683200800	SWP AUSG.F (21-28)	84.658	83.129	82.000	1.129	1.575	446	0,5 %	87.352	MO-SA
1683211000	SWP/SCHWAEB.TAGBL.+RO+ST-1	45.015	43.528	42.099	1.429	2.144	715	1,5 %	46.781	MO-SA
1683211010	SWP/ROTTENBURGER POST-2	8.915	8.621	8.491	130	238	108	1,2 %	9.285	MO-SA
1683211012	SWP/STEINLACH-BOTE-1A	8.145	7.798	7.692	106	201	95	1,1 %	8.487	MO-SA
1683211200	SWP/ZOLLERN-ALB KURIER - 11	30.852	29.685	29.278	407	538	131	0,4 %	31.399	MO-SA
1683211600	SWP/HOHENZOLLERISCHE ZTG.-10	8.979	8.512	8.474	38	57	19	0,2 %	9.188	MO-SA
1683211800	SWP/NECKAR-CHRONIK -3	5.051	4.595	4.536	59	151	92	1,7 %	5.467	MO-SA
1683212000	SWP/ALB-BOTE - 7	5.352	5.273	5.239	34	49	15	0,3 %	5.588	MO-SA
1683212200	SWP/DER ENZTAELER-8	5.346	5.260	5.161	99	136	37	0,7 %	5.668	MO-SA
1683212400	SWP/REUTL+PFULL+METZ/URACH-A4A	14.229	13.784	13.524	260	380	120	0,8 %	14.714	MO-SA
1683212410	SWP/METZINGER VOLKSBLATT-6	12.859	12.554	12.359	195	261	66	0,5 %	13.135	MO-SA
1683212412	SWP/PFULLINGER ZEITUNG-5	356	303	303					381	MO-SA
1683212600	SWP/DIE NECKARQUELLE - 12	11.419	11.015	10.627	388	597	209	1,8 %	11.830	MO-SA
1683221000	SWP/SCHWAEB.DONAU-ZTG+ET+IB-13	65.982	65.318	61.775	3.543	4.445	902	1,3 %	68.630	MO-SA
1683221010	SWP/EHINGER TAGBLATT-14	5.511	5.375	5.283	92	148	56	1,0 %	5.788	MO-SA
1683221012	SWP/ILLERTAL-BOTE - 15	1.900	1.861	1.861					1.960	MO-SA
1683221200	HEIDNHM ZTG+NEUE PRESSE+BB-16	35.128	33.858	33.454	404	592	188	0,5 %	36.396	MO-SA

IVW-NUMMER	ORT/TITEL ** TAGESZTGN -B- **	GESAMTAUFLAGEN MIT UNTERAUSGABEN/ANSCHLUSSZEITUNGEN VERBREITG	VERKAUF	ABO-EX	EV-VERKF	EV-LIEFERG	REMITT	REM %	DRUCKAUFL	E-WEISE
1683221210	SWP/BRENZTAL-BOTE - 17	2.677	2.611	2.604	7	9	2	0,1 %	2.922	MO-SA
1683221212	HEIDENHEIMER NEUE PRESSE	8.145	7.700	7.656	44	78	34	0,4 %	8.511	MO-SA
1683221600	SWP/N.WRTT.ZG+GEISLGN.ZTG-18	58.740	58.459	56.462	1.997	2.792	795	1,3 %	61.189	MO-SA
1683221610	SWP/NEUE WUERTT ZEITUNG-19	42.614	42.403	40.663	1.740	2.447	707	1,6 %	44.363	MO-SA
1683221612	SWP/GEISLINGER ZEITUNG/NWZ-20	16.126	16.056	15.799	257	345	88	0,5 %	16.826	MO-SA
1683231000	SWP/SCHW.POST-GMUEND.TGSP.-21	40.148	39.242	38.605	637	897	260	0,6 %	41.436	MO-SA
1683231010	SWP/SCHWAEBISCHE POST - 22	27.737	27.180	26.841	339	465	126	0,4 %	28.455	MO-SA
1683231012	SWP/GMUENDER TAGESPOST - 23	12.411	12.062	11.764	298	432	134	1,0 %	12.981	MO-SA
1683231200	SWP/HALL.TAGBL.RDSCH.GAILDF-24	22.961	22.724	22.405	319	453	134	0,6 %	23.348	MO-SA
1683231210	SWP/HALLER TAGBLATT - 25	17.865	17.653	17.406	247	359	112	0,6 %	18.092	MO-SA
1683231212	SWP/RUNDSCHAU GAILDORF - 26	5.096	5.071	4.999	72	94	22	0,4 %	5.256	MO-SA
1683231400	SWP/HOHENLOHER TAGBLATT-27	14.869	14.761	14.672	89	105	16	0,1 %	14.985	MO-SA
1683231600	SWP/TAUBER-ZEITUNG - 28	6.680	6.402	6.318	84	120	36	0,5 %	7.583	MO-SA
	WEIDEN									
1711200000	DER NEUE TAG-GESAMT	85.089	82.447	76.869	5.578	7.014	1.436	1,6 %	88.329	MO-SA
1711211000	DER NEUE TAG WEIDEN/1,2,3,4,5	52.108	50.259	46.556	3.703	4.628	925	1,7 %	54.363	MO-SA
1711211010	DER NEUE TAG-TIRSCHENR./M'RED2	9.166	8.580	7.919	661	823	162	1,7 %	9.674	MO-SA
1711211210	DER NEUE TAG-ESCHENB/KEMNATH-4	8.784	8.556	7.817	739	867	128	1,4 %	9.113	MO-SA
1711211410	DER NEUE TAG-NABBURG/O'VIECH-5	9.425	9.199	8.817	382	456	74	0,8 %	9.681	MO-SA
1711221000	AMBERGER ZEITUNG-AMBERG/SULZB7	30.389	29.822	28.141	1.681	2.155	474	1,5 %	31.141	MO-SA
1711221200	DER NEUE TAG-SCHWANDORF-6	2.592	2.366	2.172	194	231	37	1,3 %	2.825	MO-SA
1711231000	DER NEUE TAG-VOHENSTRAUSS 3	4.622	4.468	4.097	371	417	46	1,0 %	4.770	MO-SA
1711231200	SULZBACH-ROSENBERGER ZTG. 72	7.805	7.627	7.360	267	344	77	1,0 %	8.042	MO-SA
1711231600	DER NEUE TAG-GROSSL.SCHWAND.65	12.017	11.565	10.989	576	687	111	0,9 %	12.506	MO-SA
	WEIDEN									
1711500000	OBERPFAELZER NACHRICHTEN GES.	7.220	6.840	6.414	426	602	176	2,3 %	7.650	MO-SA
1711511010	OBERPFAELZER NACHRICHTEN	6.016	5.726	5.438	288	432	144	2,3 %	6.350	MO-SA
1711511012	WALDNAABTAL ANZEIGER	1.204	1.114	976	138	170	32	2,5 %	1.300	MI+FR
	WETZLAR									
1723600001	MITTELHESSENPRESSE-GESAMT	315.378	305.828	292.172	13.656	19.132	5.476	1,7 %	330.039	MO-SA
1723600002	ZTG-GR LAHN-DILL+DILL-ZEITUNG	85.183	82.115	80.307	1.808	2.385	577	0,7 %	87.916	MO-SA
1723601000	ZEITUNGSGRUPPE LAHN-DILL	73.920	71.643	70.073	1.570	2.003	433	0,6 %	76.166	MO-SA
1723611000	ZTG-GR LAHN-DILL AUSG WNZ	33.269	32.464	31.555	909	1.156	247	0,7 %	34.270	MO-SA
1723611200	ZTG-GR LAHN-DILL AUSG DILL	17.215	16.370	16.063	307	389	82	0,5 %	17.711	MO-SA
1723611400	ZTG-GR LAHN-DILL AUSG HA	11.914	11.623	11.437	186	241	55	0,4 %	12.235	MO-SA
1723611600	ZTG-GR LAHN-DILL AUSG WT	11.522	11.186	11.018	168	217	49	0,4 %	11.950	MO-SA
	WIESBADEN									
1726000000	WIESBADENER KURIER GESAMTAUSG.	65.054	64.121	55.158	8.963	12.256	3.293	4,7 %	69.887	MO-SA
1726011012	WIESB. KURIER/MT-AUSG.	1.900	1.829	1.489	340	526	186	8,3 %	2.233	MO-SA
1726011014	WIESB.KURIER/RHEINGAU-AUSG.	7.435	7.347	6.694	653	923	270	3,4 %	7.873	MO-SA
1726011016	WIESB.KURIER/UNTERTAUNUS-AUSG.	7.592	7.461	6.869	592	847	255	3,2 %	8.009	MO-SA
	WUERZBURG									
1744000000	DEUTSCHE TAGESPOST MIT ASZ	18.424	17.951	17.921	30	55	25	0,1 %	18.649	3XWOE
1744000001	DEUTSCHE TAGESPOST MIT ASZ	19.952	19.383	19.329	54	88	34	0,2 %	20.186	SA
1744000002	DEUTSCHE TAGESPOST	17.568	17.150	17.133	17	37	20	0,1 %	17.788	DI+DO
	WUERZBURG									
1745200000	MAIN-POST GESAMT	156.284	151.775	144.017	7.758	10.187	2.429	1,5 %	163.630	MO-SA
1745211014	MAIN-POST MAIN-TAUBER-KREIS	1.320	1.245	1.219	26	53	27	1,8 %	1.520	MO-SA
1745211016	MAIN-POST WUERZBURG	110.517	106.869	101.273	5.596	7.361	1.765	1,5 %	115.706	MO-SA
1745211017	MAIN-POST OCHSENF/UFFENHEIM	8.013	7.848	7.613	235	285	50	0,6 %	8.281	MO-SA
1745211018	MAIN-POST KITZINGEN/GEROLZHFN	13.509	13.092	12.600	492	652	160	1,1 %	13.919	MO-SA

IVW-NUMMER	ORT/TITEL ** TAGESZTGN -B- **	GESAMTAUFLAGEN MIT UNTERAUSGABEN/ANSCHLUSSZEITUNGEN VERBREITG	VERKAUF	ABO-EX	EV-VERKF	EV-LIEFERG	REMITT	REM %	DRUCKAUFL	E-WEISE
1745211022	MAIN-POST GEMUENDEN/LOHR	5.305	5.038	4.814	224	274	50	0,9 %	5.571	MO-SA
1745211024	MAIN-POST MARKTHEIDENFELD	5.608	5.356	5.191	165	225	60	1,0 %	5.893	MO-SA
1745211026	MAIN-POST KARLSTADT	7.908	7.727	7.502	225	305	80	1,0 %	8.225	MO-SA
1745211028	MAIN-POST BD KISSINGEN (RHOEN)	4.522	4.158	3.852	306	431	125	2,5 %	4.939	MO-SA
1745211030	MAIN-POST RHOEN-GRABFD(RHOEN)	5.081	4.897	4.628	269	359	90	1,7 %	5.400	MO-SA
1745211200	MAIN-POST SCHWEINFURT	42.672	42.125	40.006	2.119	2.727	608	1,4 %	44.604	MO-SA
1745211400	MAIN-POST ASCHAFFENBG/MILTENBG	3.095	2.781	2.738	43	99	56	1,7 %	3.320	MO-SA
1745211410	MAIN-POST MILTENBG/OBERNBURG	1.076	1.052	1.052					1.150	MO-SA

IVW-NUMMER	ORT/TITEL *WOCHENZEITUNGEN*	VERBREITG	VERKAUF	ABO-EX	DAV MITGL	EV-VERKAUF	EV-LIEFRG	REMITT	REM%	DRUCKAUFL
	AACHEN									
0200201033	HANDWERKSWIRTSCHAFT	12.746	12.375	12.375	11.128					13.100
	ANNWEILER									
0116A00215	TRIFELS KURIER	2.445	2.317	1.899		418	458	40	1,5 %	2.600
	BIBLIS									
0108A00111	BIBLISER BLATT	3.206	2.999	2.999						3.370
	BLECKEDE									
0119-00111	ELBMARSCH-POST	2.984	2.383	2.109		274	336	62	1,9 %	3.200
	DUESSELDORF									
0210-00101	HZ-DT.WIRTSCHAFTSBLATT GESAMT	176.716	175.060	175.073	170.902	13-	38	51	0,0 %	177.897
0210-00111	HZ-DT.WIRTSCHAFTSBLATT AUSG.P	13.469	13.322	13.322	13.230					13.507
0210-00121	HZ-DT.WIRTSCHAFTSBLATT HESSEN	285	221	221						326
0210-00131	HZ-DT.WIRTSCHAFTSBLATT AUSG K	23.669	23.477	23.477	23.005					23.753
0210-00141	HZ-DT.WIRTSCHAFTSBLATT AUSG R	45.189	44.942	44.942	44.527					45.544
0210-00151	HZ-DT.WIRTSCHAFTSBLATT AUSG W	10.791	10.708	10.708	10.533					10.860
0210-00161	HZ-DT.WIRTSCHAFTSBLATT AUSG B	19.371	19.250	19.250	18.639					19.469
0210-00171	HZ-DT.WIRTSCHAFTSBLATT AUSG T	5.490	5.419	5.419	5.043					5.563
0210-00181	HZ-DT.WIRTSCHAFTSBLATT AUSG M	19.697	19.557	19.557	19.296					19.770
0210-00191	HZ-DT.WIRTSCHAFTSBLATT AUSG D	17.723	17.426	17.426	17.051					17.832
0210-00201	HZ-DT.WIRTSCHAFTSBLATT AUSG KO	15.773	15.680	15.680	14.799					15.841
0210-00211	HZ-DT.WIRTSCHAFTSBLATT AUSG RH	4.992	4.936	4.936	4.779					5.042
0975-00101	VDI-NACHRICHTEN	136.819	127.953	124.003	100.893	3.950	10.586	6.636	4,6 %	143.653
	ERBENDORF									
0239B00115	STEINWALD KURIER	1.392	1.244	757		487	535	48	3,0 %	1.600
	ESSEN									
0244-00000	BORBECKER NACHRICHTEN	19.529	18.679	9.643		9.036	10.865	1.829	8,3 %	22.154
0246-00000	WERDENER NACHRICHTEN	6.692	5.839	4.180		1.659	1.936	277	3,7 %	7.500
	FRANKFURT									
0277-00101	HAFTA SONU	27.885	27.343	400		26.943	46.810	19.867	40,2 %	49.452
	HAMBURG									
0250101022	DAS OSTPREUSSENBLATT	37.775	36.972	36.972						39.173
0338-00101	DEUTSCHES ALLG. SONNTAGSBLATT	117.528	115.394	87.011		28.383	35.264	6.881	5,5 %	125.207
0342-00101	HAMBURGER RUNDSCHAU	13.376	13.098	7.182		5.916	12.748	6.832	31,8 %	21.462
0343-00101	DIE ZEIT OHNE USA/KANADA	476.519	473.531	255.536		217.995	293.021	75.026	13,3 %	562.277
	HANAU									
0633-02117	HEIMATPOST STEINHEIM/KLEINAUHM	3.598	3.284	2.700		584	872	288	7,0 %	4.097
	HANNOVER									
0200201032	NORDWESTDEUTSCHES HANDWERK	65.734	64.750	64.750	63.924					65.960
	HOMBURG/SAAR									
0409-00111	KREIS-ANZEIGER/SAARPFALZ-ANZ.	12.016	11.613	10.761		852	1.043	191	1,4 %	13.500
	KOBLENZ									
0447-00101	RHEINISCHER MERKUR	108.051	104.421	94.059		10.362	16.269	5.907	5,2 %	114.621
	KOELN									
0339-00101	VOLKSZEITUNG	27.319	25.402	22.674		2.728	3.383	655	2,2 %	29.208

IVW-NUMMER	ORT/TITEL *WOCHENZEITUNGEN*	VERBREITG	VERKAUF	ABO-EX	DAV MITGL	EV-VERKAUF	EV-LIEFRG	REMITT	REM%	DRUCKAUFL
	LUEBECK									
0250101032	DIE POMMERSCHE ZEITUNG	21.700	21.401	21.401						21.838
	MUEHLHEIM/MAIN									
0633-02121	STADTPOST MUEHLHEIM	4.597	4.515	4.177		338	504	166	3,4 %	4.938
	MUENCHEN									
0578-00101	BAYERISCHE STAATSZTG.ANZEIGER	19.517	18.929	18.453		476	835	359	1,8 %	20.027
0579-00101	BAYERNKURIER	164.731	157.929	154.554		3.375	16.301	12.926	7,2 %	178.715
	NETTETAL-LOBBERICH									
0597-00101	GRENZLAND NACHRICHTEN	7.431	7.278	3.085		4.193	4.762	569	6,9 %	8.300
	NORDERSTEDT									
0609-00101	HEIMATSPIEGEL	12.382	9.234	4.457		4.777	5.816	1.039	7,6 %	13.661
	OBERTSHAUSEN									
0633-02119	OBERTSHAUSENER STADTPOST	3.417	3.337	3.088		249	372	123	3,3 %	3.716
	OTTERBACH									
0655A00223	STADT- UND LAND-KURIER	3.197	2.794	2.715		79	95	16	0,5 %	3.260
	REGENSBURG									
0696-00101	DIE WOCHE	28.902	28.809	2.463		26.346	34.890	8.544	22,6 %	37.830
	REMSCHEID-LUETTRINGHAUSEN									
0698-00101	LUETTRINGHAUSER ANZEIGER	8.146	6.761	6.761	1.385					8.400
	RODGAU									
0633-02115	RODGAU POST	6.504	6.338	5.737		601	897	296	4,2 %	6.992
	SCHWARZENBACH									
0747U00113	SCHWARZENBACHER AMTSBLATT	1.961	1.791	1.107		684	732	48	2,3 %	2.100
	SELIGENSTADT									
0633-02118	SELIGENSTAEDTER HEIMATBLATT	7.352	7.234	6.228		1.006	1.502	496	6,2 %	8.039
	TRIER									
0811-00101	DAS PARLAMENT	99.588	14.844	14.075		769	2.372	1.603	1,6 %	102.177
	WERTACH									
0857U00132	HEIMAT-RUNDSCHAU	1.090	790	750		40	40			1.190
	WIESLOCH									
0866-00111	WIESLOCHER WOCHE	3.954	3.796	3.390		406	460	54	1,3 %	4.100
	WOERISHOFEN, BAD									
0875-00101	DEUTSCHE HANDWERKS-ZTG.GES.	318.327	310.373	303.660	301.440	6.713	6.713			320.408
0875-00111	DT.HANDWERKS-ZTG.AUSG.NORD	4.922	837	837						5.000
0875-00113	DT.HANDWERKS-ZTG.AUSG.BREMEN	5.459	5.405	4.779	4.757	626	626			5.550
0875-00115	DT.HANDWERKS-ZTG. AUSG. COBURG	1.582	1.526	1.470	1.464	56	56			1.650
0875-00117	DT.HANDWERKS-ZTG. AUSG. DARMST	13.647	13.588	13.387	13.326	201	201			13.717
0875-00119	DT.HANDWERKS-ZTG. AUSG. FFM	10.103	9.764	9.399	9.321	365	365			10.183
0875-00121	DT.HANDWERKS-ZTG. AUSG. FREIBG	12.452	12.153	11.664	11.631	489	489			12.525
0875-00125	DT.HANDWERKS-ZTG. AUSG. HEILBR	10.722	10.625	10.450	10.399	175	175			10.875
0875-00127	DT.HANDWERKS-ZTG. AUSG. KARLSR	15.333	15.248	14.881	14.835	367	367			15.400
0875-00129	DT.HANDWERKS-ZTG. AUSG. KASSEL	14.746	14.613	14.248	14.217	365	365			14.800

IVW-NUMMER	ORT/TITEL *WOCHENZEITUNGEN*	VERBREITG	VERKAUF	ABO-EX	DAV MITGL	EV-VERKAUF	EV-LIEFRG	REMITT	REM%	DRUCKAUFL
	WOERISHOFEN, BAD									
0875-00131	DT.HANDWERKS-ZTG. AUSG. KONSTA	10.350	10.291	10.026	9.982	265	265			10.408
0875-00133	DT.HANDWERKS-ZTG. AUSG. MANNH	10.834	10.758	10.438	10.398	320	320			10.908
0875-00135	DT.HANDWERKS-ZTG. AUSG. MI-FRA	16.718	16.575	16.398	16.342	177	177			16.792
0875-00137	DT.HANDWERKS-ZTG. AUSG. N-BAYE	13.584	13.439	12.962	12.902	477	477			13.658
0875-00139	DT.HANDWERKS-ZTG. AUSG. OB-BAY	48.302	46.869	46.215	45.946	654	654			48.717
0875-00141	DT.HANDWERKS-ZTG. AUSG. OB-FRA	11.090	10.997	10.855	10.820	142	142			11.150
0875-00143	DT.HANDWERKS-ZTG. AUSG. OB-PFA	12.382	12.259	11.936	11.880	323	323			12.450
0875-00145	DT.HANDWERKS-ZTG. AUSG. REUTL	11.024	10.952	10.798	10.756	154	154			11.092
0875-00147	DT.HANDWERKS-ZTG. AUSG.STUTTGT	26.587	26.506	26.142	26.012	364	364			26.700
0875-00149	DT.HANDWERKS-ZTG. AUSG. SCHWAB	19.341	19.049	18.601	18.476	448	448			19.458
0875-00151	DT.HANDWERKS-ZTG. AUSG. ULM	14.866	14.831	14.569	14.505	262	262			14.933
0875-00153	DT.HANDWERKS-ZTG. AUSG. UN-FRA	14.322	14.231	14.043	13.996	188	188			14.392
0875-00155	DT.HANDWERKS-ZTG. AUSG. WIESB	19.961	19.857	19.562	19.475	295	295			20.050

IVW-NUMMER	TITEL/TRAGEROBJEKT	BEILAGEN-VERKAUF	AUFLAGEN DER TRAGEROBJEKTE VERBREITG	VERKAUF	ABO-EX	EV-LIEFRG	REMITT	DRUCKAUFL
5130101002	TELE-JUMBO (BWZ+RTV)	4.976.587						
5050101012	BWZ GESAMT	1.353.723						
1192000000	ZTG-G-WAZ (WAZ+NRZ+WP+WR)+IKZ	1.353.723	1.294.764	1.241.681	1.108.128	202.429	68.876	1.376.916
5200101022	RTV GESAMT	3.622.864						
	BADEN-WURTTEMBERG							
0866-00111	WIESLOCHER WOCHE	4.000	3.954	3.796	3.390	460	54	4.100
1084800000	KREISZEITUNG BOEBLINGER BOTE	21.269	20.500	19.557	19.046	844	333	21.198
1168500000	EBERBACHER ZEITUNG	4.000	3.955	3.790	3.698	92		4.050
1219600100	BADISCHE ZEITUNG 104 ALLEIN	182.077	175.407	173.658	163.252	14.866	4.460	184.196
1436211200	SCHWETZINGER ZEITUNG	20.300	19.152	18.763	18.081	1.105	423	19.933
1436220000	RHEIN-NECKAR-ZEITUNG GESAMT	103.500	108.900	102.988	96.547	9.237	2.796	113.871
1539640000	ALB-BOTE	8.892	8.402	8.293	8.194	203	104	8.866
1655013600	FILDER ZEITUNG	10.500	9.978	9.520	9.225	434	139	10.375
1655013800	DER TECKBOTE	17.100	17.089	16.965	16.629	336		17.677
1655014000	BACKNANGER KREISZEITUNG	17.835	17.708	17.484	16.634	972	122	18.148
1655014200	MURRHARDTER ZEITUNG	3.700	3.459	3.315	3.260	55		3.823
1655014400	MARBACHER ZEITUNG	6.204	6.171	5.811	5.715	96		6.420
1655014600	BIETIGHEIMER ZEITUNG	15.931	14.074	13.606	13.310	375	79	14.852
1655014800	MUEHLACKER TAGBLATT	10.000	9.392	8.856	8.714	170	28	9.518
1683212200	SWP/DER ENZTAELER-8	5.600	5.346	5.260	5.161	136	37	5.668
1683212410	SWP/METZINGER VOLKSBLATT-6	12.900	12.859	12.554	12.359	261	66	13.135
1683231010	SWP/SCHWAEBISCHE POST - 22	28.419	27.737	27.180	26.841	465	126	28.455
1683231012	SWP/GMUENDER TAGESPOST - 23	12.912	12.411	12.062	11.764	432	134	12.981
1683231210	SWP/HALLER TAGBLATT - 25	17.985	17.865	17.653	17.406	359	112	18.092
1683231400	SWP/HOHENLOHER TAGBLATT-27	15.162	14.869	14.761	14.672	105	16	14.985
1683231600	SWP/TAUBER-ZEITUNG - 28	6.823	6.680	6.402	6.318	120	36	7.583
	BAYERN							
0239800115	STEINWALD KURIER	1.400	1.392	1.244	757	535	48	1.600
0696-00101	DIE WOCHE	40.200	28.902	28.809	2.463	34.890	8.544	37.830
1035500000	SAALE-ZEITUNG GESAMT	16.000	15.810	15.395	14.679	938	222	16.082
1039500000	RHOEN- UND SAALEPOST	5.388	5.038	4.931	4.725	288	82	5.202
1050410000	FRAENK.TAG-VOLKSBLATT GESAMT	79.115	77.385	76.706	73.374	4.344	1.012	80.718
1050420000	FRANKENPOST GESAMT	81.000	75.497	74.104	69.776	6.306	1.978	79.751
1050430000	NEUE PRESSE GESAMTAUSGABE	33.346	32.855	31.558	30.266	1.858	566	34.077
1054420000	COBURGER TAGEBLATT	19.200	19.286	17.596	17.020	871	295	19.731
1058700000	BERCHTESGADENER ANZEIGER	6.700	6.344	6.293	5.735	643	85	6.700
1347211400	AICHACHER ZEITUNG-6	8.723	8.411	8.178	8.043	212	77	8.600
1382500000	BOTE VOM GRABFELD	2.950	3.020	2.958	2.917	53	12	3.086
1422500000	LOHRER ZEITUNG	1.650	1.505	1.406	1.368	38		1.667
1447500000	RHOEN- UND STREUBOTE	3.150	3.049	2.982	2.917	97	32	3.181
1472410500	MUENCHNER MERKUR	234.384	210.454	202.015	170.212	42.036	10.233	226.328
1472420000	TZ-MUENCHEN	32.923	175.918	173.596	19.345	195.070	40.819	217.478
1561200000	PASSAUER NEUE PRESSE-GESAMT	156.758	157.194	155.108	147.446	9.425	1.763	162.689

IVW-NUMMER	TITEL/TRAGEROBJEKT	BEILAGEN-VERKAUF	AUFLAGEN DER TRAGEROBJEKTE VERBREITG	VERKAUF	ABO-EX	EV-LIEFRG	REMITT	DRUCKAUFL
1580411400	MZ-BAYERWALD	16.577	16.246	15.536	14.800	964	228	17.793
1580411600	MZ-KELHEIM/ABENSBERG-4	14.500	14.204	13.799	13.151	650	2	15.010
1580411800	MZ-NEUMARKT/PARSBERG	17.300	17.443	17.208	16.586	714	92	18.078
1580412000	MZ-SCHWANDORF/AMBERG	20.000	19.869	19.067	17.909	1.194	36	20.871
1593600000	OBERBAYERISCHES VOLKSBLATT	81.000	76.165	74.539	67.731	9.144	2.336	79.076
1711511010	OBERPFAELZER NACHRICHTEN	6.600	6.016	5.726	5.438	432	144	6.350
1745211016	MAIN-POST WUERZBURG	11.200	110.517	106.869	101.273	7.361	1.765	115.706
1745211200	MAIN-POST SCHWEINFURT	9.200	42.672	42.125	40.006	2.727	608	44.604
1745211400	MAIN-POST ASCHAFFENBG/MILTENBG	3.100	3.095	2.781	2.738	99	56	3.320
	BERLIN							
1070800000	VOLKSBLATT BERLIN	38.769	33.915	32.105	18.410	18.699	5.004	39.018
	BREMEN							
1098400000	NORDSEE ZEITUNG GESAMTAUFLAGE	55.538	77.303	76.442	71.662	6.955	2.175	80.979
	HAMBURG							
1278800000	HAMBURGER MORGENPOST	169.654	146.353	145.915		205.241	59.326	206.507
	HESSEN							
1131610000	DARMSTAEDTER ECHO GESAMT	119.923	120.225	114.392	104.425	13.682	3.715	125.915
1131630000	BUERSTAEDTER ZEITUNG	2.900	2.790	2.640	2.572	130	62	3.002
1131660000	LAMPERTH.ZTG.+HOFH.BOTE MO+DO	5.700	5.518	5.223	5.184	60	21	5.659
1131670000	VIERNHEIMER TAGEBLATT	6.550	6.017	5.832	5.760	142	70	6.422
1137600000	DIEBURGER ANZEIGER	2.200	2.369	2.323	2.118	275	70	2.550
1140400000	DILL ZEITUNG	11.900	11.263	10.472	10.234	382	144	11.750
1208811800	NEU-ISENBURGER ANZEIGEBLATT	3.800	2.958	2.706	1.782	1.218	294	3.469
1228421300	SCHLITZER BOTE	2.400	2.333	2.253	2.243	10		2.400
1246011000	GIESSENER ALLG./ALSFELDER ALLG	30.242	30.674	28.549	26.860	2.507	818	32.322
1246011400	WETTERAUER ZEITUNG	23.700	23.662	22.924	21.638	1.827	541	24.699
1246011600	BUTZBACHER ZEITUNG	7.500	7.406	7.205	6.933	337	65	7.659
1246611000	GIESSENER ANZEIGER STAMMAUSG.	26.927	23.685	22.678	21.156	2.305	783	25.718
1246611200	KREISANZ.F.WETTERAU U.VOGELSBG	17.200	16.215	16.070	15.175	1.169	274	16.919
1246611400	LAUTERBACHER ANZEIGER	5.950	5.799	5.751	5.596	232	77	6.219
1246611800	OBERHESSISCHE ZEITUNG	8.146	7.690	7.474	7.217	363	106	7.912
1246620000	GELNHAEUSER TAGEBLATT	8.550	6.311	6.255	5.860	599	204	7.103
1246621000	TAUNUS-KURIER	7.400	6.275	6.064	5.416	1.085	437	7.165
1246621200	USINGER ANZEIGER	6.500	6.312	6.157	5.984	275	102	6.734
1258000000	GRIESHEIMER ANZEIGER	3.550	3.654	3.579	3.519	60		3.694
1262800000	ODENWAELDER BOTE	5.600	4.027	3.977	3.875	102		4.200
1263200000	GROSS ZIMMERNER LOKAL ANZEIGER	2.300	2.155	2.091	1.970	121		2.300
1298800000	HANAUER ANZEIGER - GESAMT	24.350	24.292	23.967	22.380	1.904	317	24.922
1362511028	HERSFELDER ZEITUNG	18.115	17.912	17.673	17.366	388	81	18.356
1362520000	WERRA-RUNDSCHAU	10.900	9.918	9.582	9.318	465	201	10.355
1362530000	OBERHESSISCHE PRESSE	33.600	31.535	31.001	29.446	2.124	569	32.442
1386000000	WALDECK.LANDES/FRANKENBG.ZTG	27.177	26.229	25.672	24.574	1.662	564	27.449
1390500000	KRONBERGER ZEITUNG	2.300	2.593	2.367	2.123	366	122	2.976
1402500000	LANGENER ZEITUNG	6.200	5.417	5.247	4.215	1.552	520	6.082

IVW-NUMMER	TITEL/TRAGEROBJEKT	BEILAGEN-VERKAUF	AUFLAGEN DER TRAGEROBJEKTE VERBREITG	VERKAUF	ABO-EX	EV-LIEFRG	REMITT	DRUCKAUFL
1434530000	WIESBADENER TAGBLATT-31 GESAMT	28.000	25.109	24.263	21.968	3.676	1.381	27.981
1434540000	MAIN-SPITZE	14.000	13.719	12.804	11.891	1.280	367	14.267
1436222000	BERGSTRAESSER ANZEIGER	11.800	14.463	13.723	12.859	1.247	383	15.592
1540600000	OBERURSELER KURIER	4.454	3.501	3.105	2.814	493	202	4.012
1544000000	OFFENBACH-POST	69.346	56.528	54.919	46.386	12.710	4.177	61.929
1726000000	WIESBADENER KURIER GESAMTAUSG.	70.000	65.054	64.121	55.158	12.256	3.293	69.887
3100501192	LANDBOTE, DER	5.400	4.900	4.516	4.516			5.500
	NIEDERSACHSEN							
0119-00111	ELBMARSCH-POST	2.392	2.984	2.383	2.109	336	62	3.200
1098421000	NZ - KREISZEITUNG WESERMARSCH	8.019	8.215	7.975	7.627	630	282	8.797
1098421200	NZ - ZEVENER ZEITUNG	8.800	9.120	8.854	8.573	383	102	9.418
1276232400	BREMERVOERDER ZEITUNG	8.100	8.070	7.881	7.759	151	29	8.300
1276232800	CUXHAVENER NACHRICHTEN	15.000	14.605	14.338	13.584	995	241	15.269
1276233000	ROTENBURGER KREISZEITUNG	12.300	11.890	11.808	11.620	236	48	12.241
1296021400	LEINE DEISTER ZT/NIEDERS.POST	4.885	5.117	4.855	4.712	198	55	5.352
1302222000	WINSENER ANZEIGER 08	10.642	10.471	10.267	9.797	588	118	11.164
1362512010	HNA-MUENDENER ALLGEMEINE	9.000	8.665	8.381	7.962	663	244	9.137
1362512012	HNA-NORTHEIMER NEUESTE NACHR	22.200	20.422	19.759	18.655	1.585	481	21.644
1362512014	HARZ-KURIER	5.450	13.578	12.563	11.852	931	220	14.103
1362512015	SARSTEDTER KURIER	3.700	3.839	3.061	3.011	127	77	4.034
1389211200	GANDERSHEIMER KREISBLATT/AHA	5.400	5.589	5.346	5.057	344	55	5.823
1389211400	BAD LAUTERBG/ST.ANDREASBG TGBL	3.250	3.371	3.158	2.977	270	89	4.191
1389212600	SEESENER TAGESZEITUNG	6.400	6.240	6.123	5.725	500	102	6.456
1389212800	OSTERODER KREIS-ANZEIGER	8.100	7.984	7.424	7.245	247	68	8.347
1528400000	NORDERNEYER BADEZEITUNG	2.119	2.123	2.087	2.009	78		2.174
1553811000	NEUE OSNABR.ZTG ST U.LDKRS. A	108.460	114.867	111.872	104.661	9.904	2.693	120.340
1553811200	GROSSKREIS-AUSGABE EMSLAND B	55.886	57.189	56.067	54.345	2.528	806	59.183
1553820000	GRAFSCHAFTER NACHRICHTEN - C	26.600	26.310	25.720	25.012	854	146	26.888
1553840000	KREISZEITUNG - GESAMT	80.077	75.891	75.055	74.345	1.002	292	79.284
1553860000	OLDENBURGISCHE VOLKSZEITUNG-E	23.638	23.317	23.123	22.329	1.104	310	24.055
	NORDRHEIN-WESTFALEN							
0597-00101	GRENZLAND NACHRICHTEN	8.300	7.431	7.278	3.085	4.762	569	8.300
1192030000	ISERLOHNER KREISANZEIGER U ZTG	27.500	24.802	24.600	22.910	2.328	638	26.530
1429611200	ALLGEMEINER ANZEIGER	3.900	3.775	3.649	3.496	168	15	3.840
1429611600	LUEDENSCHEIDER NACHRICHTEN	21.500	20.681	20.473	19.247	1.576	350	21.683
1429611800	MEINERZHAGENER ZEITUNG	7.277	7.296	7.158	6.773	496	111	7.526
1429612000	SUEDERLAENDER VOLKSFREUND	4.000	3.670	3.557	3.414	222	79	3.850
1429612800	SUEDERLAENDER TAGEBLATT	6.800	6.688	6.516	6.451	93	28	6.817
1501611400	AHLENER VOLKSZEITUNG	9.200	9.017	8.865	8.543	416	94	9.150
1627200000	SIEGENER ZEITUNG	65.685	64.747	63.736	63.400	555	219	65.404
	RHEINLAND-PFALZ							
0116A00215	TRIFELS KURIER	2.600	2.445	2.317	1.899	458	40	2.600
1374800000	RHEIN-ZEITUNG GESAMT	263.558	250.650	240.932	226.783	21.453	7.304	263.747
1434510000	ALLGEMEINE ZEITUNG-GESAMT 89	149.926	139.725	131.748	122.332	13.323	3.907	146.354
1436211400	TAGESPOST	7.000	6.993	6.504	6.303	343	142	7.337
1571200000	PIRMASENSER ZEITUNG	17.908	15.919	15.563	13.376	3.125	938	17.428
1601220000	PFAELZISCHER MERKUR GESAMT	14.185	13.002	12.306	11.914	612	220	13.673
1604500000	SCHIFFERSTADTER TAGBLATT	3.150	2.926	2.846	2.815	36	5	3.360

IVW-NUMMER	TITEL/TRAGEROBJEKT	BEILAGEN-VERKAUF	AUFLAGEN DER TRAGEROBJEKTE VERBREITG	VERKAUF	ABO-EX	EV-LIEFRG	REMITT	DRUCKAUFL
	SAARLAND							
1603500000	SAARBURGER KREISBLATT	1.800	1.664	1.424	1.387	37		1.704
	SCHLESWIG-HOLSTEIN							
0609-00101	HEIMATSPIEGEL	13.538	12.382	9.234	4.457	5.816	1.039	13.661
1201411200	DITHMARSCHER LANDESZEITUNG-GES	25.846	25.001	24.020	20.756	4.481	1.217	26.328
1201411600	FEHMARNSCHES TAGEBLATT	2.500	2.426	2.411	2.346	90	25	2.511
1201412600	OSTHOLSTEINER ANZEIGER	8.581	8.383	7.659	6.665	1.445	451	8.888
1276231600	PINNEBERGER TAGEBLATT	15.500	15.938	15.340	14.350	1.563	573	16.889
1276232000	UETERSENER NACHRICHTEN	7.350	7.470	6.620	5.835	1.031	246	8.395
1276232200	WEDEL-SCHULAUER TAGEBLATT	4.500	4.246	4.127	3.769	531	173	4.570
1371212200	OSTHOLSTEINISCHES TAGEBLATT	2.400	2.066	1.997	1.904	181	88	2.310
1371212400	HOLSTEINISCHER COURIER	19.850	19.242	18.559	15.708	4.050	1.199	20.766
1371212600	ECKERNFOERDER ZEITUNG	10.200	8.927	8.513	7.093	1.852	432	9.909
1371212800	SEGEBERGER ZEITUNG	16.000	15.062	14.301	12.906	1.891	496	15.930
NICHT IVW-ANGESCHL. TRAGEROBJEKTE GES.:		125.878						
5020101042	IWZ ILLUSTR. WOCHENZ. GES	1.558.771						
1195200000	ESSLINGER ZEITUNG GESAMTAUSG.	52.000	50.826	49.606	47.244	3.430	1.068	53.225
1412800000	SCHWAEBISCHE ZEITUNG - GESAMT	202.707	198.694	196.740	191.704	7.193	2.157	203.732
1425600000	DIE RHEINPFALZ GESAMT	261.321	251.790	247.287	238.284	13.005	4.002	259.232
1436211000	MANNHEIMER MORGEN AUSG.A	111.100	105.809	102.431	93.210	13.482	4.261	113.427
1436212000	FRAENKISCHE NACHRICHTEN-GESAMT	29.373	28.763	27.816	27.516	400	100	29.900
1436221600	NORDBADISCHE NACHR(RNZ AUSG.4)	9.200	8.584	8.065	7.963	124	22	8.954
1436222000	BERGSTRAESSER ANZEIGER	3.200	14.463	13.723	12.859	1.247	383	15.592
1539600000	SCHWARZWAELDER BOTE - GESAMT	107.543	140.799	131.868	129.888	3.619	1.639	147.235
1539621000	OBERBADISCHES VOLKSBLATT	17.555	17.464	16.778	16.463	499	184	17.798
1539621200	OBERBD VOLKSBL/MARKGRAEFL TGBL	4.045	4.397	4.231	4.170	154	93	4.550
1655000600	STGT ZTG+NACHR.N.STG.R+FELLB Z	245.703	222.843	220.297	196.695	38.176	14.574	243.079
1655011200	LUDWIGSBURGER KREISZEITUNG	54.721	49.824	49.385	47.552	2.233	400	51.234
1655011400	KORNWESTHEIMER ZEITUNG	6.000	5.785	5.678	5.563	143	28	5.963
1655011600	VAIHINGER KREISZEITUNG	8.200	8.167	7.697	7.647	50		8.237
1655011810	LEONBERGER KREISZEITUNG	17.455	16.447	15.925	15.331	763	169	16.858
1655011812	SINDELFINGER ZEITUNG	16.193	15.193	14.034	13.624	786	376	15.973
1655011814	GAEUBOTE	12.321	11.884	11.644	11.549	134	39	12.302
1655012000	KREISNACHRICHTEN	14.682	13.939	12.993	12.885	161	53	14.426
1655012200	NUERTINGER ZEITUNG GESAMT	26.300	24.733	23.973	23.271	919	217	25.289
1655012400	WAIBLINGER KREISZEITUNG GESAMT	49.900	48.712	47.369	45.869	2.265	765	50.370
1655013200	REMS-ZEITUNG	18.700	18.130	17.727	17.283	651	207	18.474
1683211000	SWP/SCHWAEB.TAGBL.+RO+ST-1	47.629	45.015	43.528	42.099	2.144	715	46.781
1683211200	SWP/ZOLLERN-ALB KURIER 11	31.586	30.852	29.685	29.278	538	131	31.399
1683211600	SWP/HOHENZOLLERISCHE ZTG.-10	9.100	8.979	8.512	8.474	57	19	9.188
1683211800	SWP/NECKAR-CHRONIK -3	5.500	5.051	4.595	4.536	151	92	5.467

IVW-NUMMER	TITEL/TRAGEROBJEKT	BEILAGEN-VERKAUF	AUFLAGEN DER TRAGEROBJEKTE VERBREITG	VERKAUF	ABO-EX	EV-LIEFRG	REMITT	DRUCKAUFL
1683212000	SWP/ALB-BOTE - 7	5.771	5.352	5.273	5.239	49	15	5.588
1683212400	SWP/REUTL+PFULL+METZ/URACH-A4A	1.537	14.229	13.784	13.524	380	120	14.714
1683212600	SWP/DIE NECKARQUELLE - 12	11.650	11.419	11.015	10.627	597	209	11.830
1683221000	SWP/SCHWAEB.DONAU-ZTG+ET+IB-13	68.275	65.982	65.318	61.775	4.445	902	68.630
1683221200	HEIDNHM ZTG+NEUE PRESSE+BB-16	36.500	35.128	33.858	33.454	592	188	36.396
1683221610	SWP/NEUE WUERTT ZEITUNG-19	45.643	42.614	42.403	40.663	2.447	707	44.363
1683221612	SWP/GEISLINGER ZEITUNG/NWZ-20	17.107	16.126	16.056	15.799	345	88	16.826
1683231212	SWP/RUNDSCHAU GAILDORF - 26	5.254	5.096	5.071	4.999	94	22	5.256
	NICHT IVW-ANGESCHL. TRAGEROBJEKTE GES.:	5.000						
5030501012	DFZ-WIRTSCHAFTSMAG. GES.	174.041						
3050602042	TEXTIL-WIRTSCHAFT	42.553	42.078	38.890	38.838	52		42.553
3050609022	INPHO	5.700	6.771	3.542	3.519	23		7.000
3050614042	FEINKOST REVUE	0	6.151	1.481	1.481			6.575
3050614072	LEBENSMITTEL-ZTG GESAMT	39.798	38.474	27.624	27.266	358		39.798
3050614112	NEUE WEG, DER	8.716	8.341	7.507	7.480	27		8.716
3050801012	AFZ-ALLGEM.FLEISCHER ZEITUNG	17.007	16.346	11.669	11.658	11		17.007
3050801032	FLEISCH-LEBENSMITTELMARKT	17.113	33.068	11.437	11.373	64		34.120
3100601032	ERNAEHRUNGSDIENST	5.672	5.408	4.297	4.297			5.672
3190501012	PACK-REPORT	0	8.364	1.042	1.042			8.723
3190601082	NEW BUSINESS-MARKETING REPORT	1.800	1.639	1.391	1.391			1.755
3210103022	WETTBEWERB IN RECHT UND PRAXIS	2.143	1.983	1.584	1.584			2.143
	NICHT IVW-ANGESCHL. TRAGEROBJEKTE GES.:	34.240						
5040301022	ORGADATA GESAMT	168.912						
3010301122	BBA - PLANEN UND BAUEN	13.335	14.068	106	106			14.140
3010501062	BPZ BAUPRAXIS ZEITUNG MAGAZIN	0	25.012	2.623	2.623			25.066
3010621042	INDUSTRIE-AUSRUESTUNGS-MAGAZIN	14.513	25.280					25.350
3011501012	BM BAU- UND MOEBELSCHREINER	20.981	26.661	22.763	22.726	37		26.734
3040301032	BERATENDE INGENIEURE	2.399	VERLAGSWECHSEL					
3060101012	CHEMIE-ANLAGEN + VERFAHREN	14.995	20.090					20.160
3080201032	TEXTIL PRAXIS INTERNATIONAL	2.856	7.123	2.311	2.311			7.209
3090201012	ELEKTRO-ANZEIGER	15.961	18.797	433	433			18.868
3090301042	E-ELEKTRONIK(TECHNOL,ANW,MARK)	26.201	31.702	5.890	5.840	50		31.763
3111001052	FRACHT MANAGEMENT	13.152	15.080					15.149
3120401012	DEI-DIE ERNAEHRUNGSINDUSTRIE	6.234	15.293					15.368
3160101062	TZ FUER METALLBEARBEITUNG	9.098	10.109	965	963	2		10.150
3160401052	KEM KONSTR.-ELEKTR.-MASCHINENB	17.671	20.090					20.180
3160401092	MASCHINEN ANLAGEN VERFAHREN	11.516	15.078	93	93			15.168

IVW-NUMMER	TITEL/TRAGEROBJEKT	BEILAGEN-VERKAUF	AUFLAGEN DER TRAGEROBJEKTE VERBREITG	VERKAUF	ABO-EX	EV-LIEFRG	REMITT	DRUCKAUFL
5060101032	PRISMA GESAMT	2.792.303						
1003600000	ANZ.GEM.AACHEN.VOLKSZ-NACHR.	179.477	168.232	167.095	148.850	25.291	7.046	181.588
1074810000	NEUE WESTFAELISCHE, GESAMT	175.588	233.326	222.849	207.362	23.191	7.704	244.472
1074811600	NW-LIPPISCHE LANDESZEITUNG	47.115	47.307	46.926	43.159	4.954	1.187	49.081
1074812000	HALLER KREISBLATT	13.300	13.195	12.772	12.371	631	230	13.599
1074820000	MINDENER TAGEBLATT	38.192	38.004	36.431	34.224	3.051	844	39.365
1076000000	WESTFALEN-BLATT GESAMTAUFLAGE	154.392	149.921	146.926	139.836	12.417	5.327	156.629
1148010000	RUHR-NACHRICHTEN GESAMT	263.077	241.249	222.574	209.948	21.990	9.364	255.598
1148030000	HELLWEGER ANZEIGER-GESAMT	27.900	27.315	25.726	24.804	1.342	420	28.043
1159600000	RHEINISCHE POST GESAMT	433.308	404.696	389.516	340.993	73.697	25.174	432.190
1164820000	WESTDEUTSCHE ZEITUNG PLUS WESTDEUTSCHE ZEITUNG	225.462	200.443	193.437	163.301	45.192	15.056	216.599
1164839000	WESTDEUTSCHE ZEITUNG PLUS SOLINGER TAGEBLATT	33.615	31.756	30.540	27.451	4.059	970	33.201
1164840000	WESTDEUTSCHE ZEITUNG PLUS REMSCHEIDER GENERAL-ANZEIGER	26.585	25.675	25.383	22.868	3.511	996	27.862
1164841000	GENERAL-ANZEIGER BONN	92.223	86.717	83.065	71.873	16.136	4.944	92.989
1297611000	WESTFAELISCHER ANZEIGER A-HAMM	54.000	52.499	50.309	47.867	3.369	927	53.999
1297611200	MENDENER ZEITUNG - M	7.400	6.692	6.343	6.098	458	213	7.145
1297611400	SOESTER/WERLER/WARSTEIN ANZ-B	30.715	29.896	28.449	27.455	1.468	474	31.110
1297611600	**DER PATRIOT/GESEKER ZEITUNG-L**	**29.715**	28.699	28.247	27.344	1.322	419	29.648
1378410000	KOELNER STADTANZEIGER-GESAMT	309.423	280.597	277.282	235.400	57.581	15.699	301.114
1380400000	KOELNISCHE RUNDSCHAU GESAMT	182.277	165.530	161.713	148.703	22.716	9.706	178.587
1429612200	ALTENAER KREISBLATT	5.900	5.575	5.222	5.047	256	81	5.753
1500010000	MUENSTERSCHE ZEITUNG GES.05	50.700	62.110	55.606	53.155	4.267	1.816	65.329
1500011800	IBBENBUERENER VOLKSZEITUNG 04	16.692	16.506	15.615	15.434	272	91	16.652
1500020000	DIE GLOCKE-GESAMT A-F	68.808	66.575	64.980	63.227	2.929	1.176	68.775
1501600000	WESTFAELISCHE NACHR./ZENO-ZTG.	121.673	225.113	218.076	207.624	13.727	3.275	229.731
1501611600	ALLGEMEINE ZEITUNG	16.623	16.418	15.824	15.572	368	116	16.612
1501611800	BOCHOLTER-BORKENER VOLKSBLATT	25.466	25.090	24.717	24.080	852	215	25.344
1501612000	BORKENER ZEITUNG	16.476	16.295	16.138	15.811	480	153	16.487
1501612200	DUELMENER ZEITUNG	9.154	9.072	8.923	8.747	200	24	9.135
1501612400	EMSDETTENER VOLKSZEITUNG	7.835	7.764	7.341	7.147	288	94	7.897
1501613000	TAGEBLATT F.D.KR. STEINFURT	4.262	4.110	4.008	3.941	104	37	4.216
1501613200	MUENSTERLAENDISCHE VOLKSZTG.	18.450	18.382	17.969	17.428	589	48	18.474
1579011000	RECKLINGHAEUSER ZEITUNG	85.015	80.712	78.697	74.426	6.138	1.867	85.574
1579011200	BUERSCHE ZEITUNG	15.985	14.576	14.112	12.642	2.307	837	15.849
1696000000	VLOTHOER ANZEIGER	5.500	5.265	5.041	4.793	321	73	5.500
5070301012	INFOGRAFIK GESAMT	78.989						
3010301122	BBA - PLANEN UND BAUEN	13.324	14.068	106	106			14.140
3060101012	CHEMIE-ANLAGEN + VERFAHREN	12.735	20.090					20.160
3090201012	ELEKTRO-ANZEIGER	16.275	18.797	433	433			18.868
3090301052	ELEKTRONIK,PRODUKTION,PRUEFTE.	7.992	11.057	192	192			11.142
3160401052	KEM KONSTR.-ELEKTR.-MASCHINENB	15.551	20.090					20.180
3160401092	MASCHINEN ANLAGEN VERFAHREN	13.112	15.078	93	93			15.168

IVW-NUMMER	TITEL/TRAGEROBJEKT	BEILAGEN-VERKAUF	AUFLAGEN DER TRAGEROBJEKTE VERBREITG	VERKAUF	ABO-EX	EV-LIEFRG	REMITT	DRUCKAUFL
5080301032	IC-WISSEN BÜROKOMMUN. GES	168.193						
2230121112	PERSONAL COMPUTER	4.271	24.511	18.196	9.837	22.043	13.684	38.334
3010601092	TECHNO-TIP	12.516	18.625	277	277			18.800
3040301022	CONSULTING	9.902	9.852	1.347	1.347			10.033
3050607052	ELEKTROMARKT	12.222	17.193	1.106	1.106			17.433
3060401042	LABORPRAXIS	12.378	13.213	518	518			13.333
3090201022	ELEKTROTECHNIK	16.396	16.179	1.114	1.114			16.429
3090301082	ELEKTRONIKPRAXIS	19.703	19.086	759	759			19.467
3100401012	AGRARTECHNIK	0	15.030	11.924	11.257	667		15.333
3110301042	KFZ-BETRIEB	24.161	27.090	22.832	22.832			27.446
3130101022	BAENDER BLECHE ROHRE	6.948	9.320	1.295	1.295			9.576
3130101062	DRAHTWELT	4.064	7.100	1.027	1.027			7.250
3160401082	MASCHINENMARKT	45.540	40.100	9.106	9.106			40.542
5090601012	GESUNDHEIT'JOURNAL GESAMT	178.600						
1084800000	KREISZEITUNG BOEBLINGER BOTE	21.000	20.500	19.557	19.046	844	333	21.198
1195221010	CANNSTATTER/UNTERTUERKH. ZTG.	10.500	10.487	10.174	9.583	935	344	11.454
1296011200	SCHAUMBURGER ZEITUNG	9.100	8.906	8.460	7.814	1.004	358	9.464
1539600000	SCHWARZWAELDER BOTE - GESAMT	103.500	140.799	131.868	129.888	3.619	1.639	147.235
1539620000	OBERBADISCHES VOLKSBLATT GES	22.000	21.861	21.009	20.633	653	277	22.348
1683231600	SWP/TAUBER-ZEITUNG - 28	12.500	6.680	6.402	6.318	120	36	7.583
5110201022	GETRÄNKEFACHGROßHAND. GES	17.707						
3120101012	BRAUINDUSTRIE	4.630	7.690	6.706	6.681	25		7.817
3120301052	GETRAENKEINDUSTRIE	8.770	11.007	8.915	8.915			11.133
5120401012	VDI-NACHRICHTEN MAGAZIN	147.143						
0975-00101	VDI-NACHRICHTEN	139.031	136.819	127.953	124.003	10.586	6.636	143.653
5300101002	FAMILIENJOURNAL	436.818						
2240401052	DOM, DER	134.267	133.358	131.279	131.121	158		133.792
2240401072	KATHOLISCHES SONNTAGSBLATT	104.000	105.042	101.070	101.070			106.500
2240401092	KIRCHENBOTE D.BISTUMS OSNABR.	59.733	56.194	53.360	53.360			59.346
2240401102	KIRCHENZTG.F.D. BISTUM AACHEN	88.185	87.252	86.362	86.362			88.000
2240401122	KIRCHENZTG.F.D.BISTUM HILDESH.	34.433	32.473	31.032	31.032			34.932
2240401212	PETRUSBLATT	16.200	13.300	12.856	12.139	2.599	1.882	16.000
5250101002	CIM	18.075						
3160101032	NC-FERTIGUNG	18.075	17.874	1.463	1.453	10		18.080

IVW-NUMMER	TITEL	VERBREITG	VERKAUF	ABO-EX DAV LZ-ST* DAV SAM-BEZ**	DAV MITGL	EV-LIEFRG	REMITT	REM%	FREI-ST	DRUCKAUFL
2230901288	AACHENER ILLUSTRIERTE	6.668	5.744	163		8.681	3.100	31,0 %	924	10.000
2230311012	ABENTEUER & REISEN	78.026	74.958	18.383		86.136	29.561	27,3 %	3.068	108.400
2260601062	ABSOLVENTEN ZEITUNG	59.100	2.269	2.269					56.831	60.000
2260601012	ACADEMIA	33.954	32.762	32.762	32.762				1.192	35.540
2230301012	ACE-LENKRAD	524.353	502.348	502.348	502.348				22.005	527.940
2230301210	ACV PROFIL	73.800	72.800	72.800	72.800				1.000	74.000
2230301022	ADAC-MOTORWELT	8.851.676	8.813.884	8.813.884	8.813.884				37.792	8.859.676
2291101012	AEROKURIER	39.756	38.361	27.430 9.052**		17.930	6.999	14,6 %	1.395	48.100
2240211080	AERZTLICHER RATGEBER	239.220	780	780 780**					238.440	242.200
2220901012	AKTUELLE, DIE	688.984	685.286	23.410		921.630	259.754	27,3 %	3.698	950.115
2230121132	AKTUELLER SOFTWARE MARKT	93.559	92.131	4.068		140.239	52.176	35,2 %	1.428	148.167
2290401012	ALPIN-MAGAZIN	57.263	56.050	34.382		35.016	13.348	18,1 %	1.213	73.669
2250101012	ALTBAYERISCHE HEIMATPOST	33.232	29.586	24.280		8.699	3.393	9,0 %	3.646	37.520
2221701012	ALTHAUS-MODERNISIERUNG	54.405	53.799	1.656		71.904	19.761	26,2 %	606	75.446
2240401012	ALTOETTINGER LIEBFRAUENBOTE	41.411	38.485	38.018		467			2.926	41.500
2221201062	ALTSTADT-JOURNAL	14.577							14.577	15.057
2230121092	AMIGA	101.599	101.335	17.175		127.526	43.366	29,1 %	264	149.064
2260401074	ANGELA	36.318	36.303	407		90.891	54.995	59,5 %	15	92.500
2260401075	ANGELA FRUEH.BER.ZEITR.ZZGL	18.702	18.702			18.702				
2290301032	ANGELWOCHE	68.648	67.185	17.695		91.185	41.695	37,7 %	1.463	110.600
2221501082	ANGLO-AMERICAN SPOTLIGHT	69.534	66.284	55.641 4.842* 1.500**		18.507	7.864	10,0 %	3.250	78.449
2220931012	ANNA	178.777	175.371	69.014		220.520	114.163	38,9 %	3.406	293.732
2290601012	ARABISCHE PFERDE	7.592	6.611	3.553		6.929	3.871	31,7 %	981	12.200
2280201032	ART	74.021	71.174	55.693 595* 132**		26.308	10.827	12,2 %	2.847	88.872
2230901296	ASCHAFFENBURGER STADTZEITUNG	10.082							10.082	10.644

IVW-NUMMER	TITEL	VERBREITG	VERKAUF	ABO-EX DAV LZ-ST* DAV SAM-BEZ**	DAV MITGL	EV-LIEFRG	REMITT	REM%	FREI-ST	DRUCKAUFL
2231401012	AUDIO	87.850	84.597	13.822		113.112	42.337	32,1 %	3.253	131.727
2220411012	AUF EINEN BLICK	2.464.244	2.463.957	18.606		2.848.091	402.740	14,0 %	287	2.878.374
2240301012	AUFBRUCH-EV.KIRCHZTG.F.BADEN	46.212	46.178	46.178 7.000**					34	46.235
2230901012	AUFTRITT,RHEIN MAIN ILLUSTR.	25.308	22.839	955		27.858	5.974	20,3 %	2.469	29.479
2260111052	AUTARK	IM BERICHTSZEITRAUM NICHT ERSCHIENEN								
2230301032	AUTO + REISE	101.915	97.259	97.259	97.259				4.656	104.404
2230301262	AUTO - BILD	744.203	739.589			1.076.835	337.246	31,1 %	4.614	1.083.912
2230301042	AUTO MOTOR UND SPORT	480.486	472.229	115.855 24.052*		459.604	103.230	17,6 %	8.257	587.057
2230301062	AUTO-ZEITUNG	131.954	131.065	55.434		155.092	79.461	37,2 %	889	213.700
2230901022	AZ - DIE ANDERE ZEITUNG	26.868	26.031	644		32.315	6.928	20,4 %	837	33.900
2221701022	BAUEN	54.848	54.216	1.313		74.428	21.525	28,1 %	632	76.700
2221701032	BAUEN U. FERTIGHAUS	54.475	53.567	2.837		75.327	24.597	30,9 %	908	79.590
2240401022	BAYERISCHES SONNTAGSBLATT	39.330	38.904	38.904					426	39.638
2290601142	BAYERNS PFERDEZUCHT U.PFERDESP	16.241	14.299	13.346		1.295	342	2,0 %	1.942	17.033
2220901022	BELLA	537.333	536.214	64.934		697.940	226.660	29,4 %	1.119	770.198
2221551052	BERGER 177 KINO	35.910							35.910	36.275
2290401032	BERGSTEIGER&BERGWANDERER,DER	23.631	21.275	12.646		22.812	14.183	37,1 %	2.356	38.220
2230911012	BERLIN PROGRAMM	55.956	53.822	41.761 38.567**		16.720	4.659	7,6 %	2.134	61.618
2240301022	BERLINER SONNTAGSBLATT	7.987	6.528	6.301		531	304	3,6 %	1.459	8.423
2221501012	BESTE AUS READERS DIGEST, DAS	1.333.460	1.326.633	1.246.487 2.000*		156.375	76.229	5,3 %	6.827	1.425.569
2220401012	BILD + FUNK	1.019.520	996.936	624.526		541.547	169.137	14,2 %	22.584	1.193.577
2220901032	BILD DER FRAU	1.868.098	1.865.009			2.370.522	505.513	21,3 %	3.089	2.377.350
2230101062	BILD DER WISSENSCHAFT	125.931	122.556	92.840 19.463*		43.537	13.821	9,7 %	3.375	141.866
2220411022	BILDWOCHE	967.592	963.249	5.499		1.283.541	325.791	25,1 %	4.343	1.297.846
2280301052	BLAETTER F.DT.U.INTERN.POLITIK	12.837	12.479	12.479					358	13.533
2290901012	BLAUE PETER, DER	13.593	13.493	13.493	13.493				100	14.000

IVW-NUMMER	TITEL	VERBREITG	VERKAUF	ABO-EX DAV LZ-ST* DAV SAM-BEZ**	DAV MITGL	EV-LIEFRG	REMITT	REM%	FREI-ST	DRUCKAUFL
2290301012	BLINKER	68.725	66.254	35.401		47.046	16.193	18,7 %	2.471	86.701
2230901032	BLITZ-TERMINAL	23.650							23.650	25.000
2240401032	BONIFATIUSBOTE	16.663	15.335	15.328 570**		56	49	0,3 %	1.328	17.427
2320201002	BONNTENDENZ	1.803	8.171	516		3.020	11.707	**,* %	6.368	10.000
2290901062	BOOT & CHARTER	15.113	13.514	9.469		11.889	7.844	29,6 %	1.599	26.528
2290901022	BOOTE	45.144	43.088	9.287		66.648	32.847	40,5 %	2.056	81.093
2230901286	BOULEVARD	20.316							20.316	22.200
2220701012	BRAVO	1.005.714	1.004.274	115.001		1.307.694	418.421	29,3 %	1.440	1.426.729
2220701018	BRAVO-GIRL	508.093	507.821	2.056		905.191	399.426	43,8 %	272	912.847
2230901042	BREMER BLATT	24.249	22.237	1.557		27.153	6.473	20,7 %	2.012	31.333
2220911012	BRIGITTE	1.071.087	1.064.473	355.389 133.970* 13.628**		922.550	213.466	16,5 %	6.614	1.291.429
2240291012	BRUDERHILFE-JOURNAL	234.100	233.650	233.650	233.650				450	234.500
2270201012	BUNDESWEHR, DIE	198.216	198.111	198.111 198.111**					105	198.517
2220101012	BUNTE	1.027.366	1.006.480	456.351 181.749*		812.227	262.098	20,4 %	20.886	1.286.346
2221301012	BURDA INTERNATIONAL	125.481	119.373	2.599		154.581	37.807	22,8 %	6.108	165.751
2220921012	BURDA MODEN	1.269.070	1.254.126	262.462 4.254*		1.393.420	401.756	24,0 %	14.944	1.674.235
2260401012	BUSSI BAER	204.560	202.667	14.090 20*		303.538	114.961	35,9 %	1.893	320.671
2230121036	C'T MAGAZIN F. COMPUTERTECHNIK	80.564	79.864	20.280		119.047	59.463	40,4 %	700	147.050
2230601022	CAMP	45.028	43.386	14.729 4.820*		48.029	19.372	29,4 %	1.642	65.910
2310101012	CAPITAL	258.953	252.484	146.730 2.141* 13.059**		177.284	71.530	21,2 %	6.469	337.010
2230601012	CARAVAN	25.527	20.618	8.123		26.786	14.291	35,7 %	4.909	40.000
2220921022	CARINA	465.138	457.046	117.870 89.257*		516.398	177.222	27,5 %	8.092	644.866
2230121012	CHIP	175.653	171.756	52.114		178.253	58.611	24,9 %	3.897	235.265

IVW-NUMMER	TITEL	VERBREITG	VERKAUF	ABO-EX DAV LZ-ST* DAV SAM-BEZ**	DAV MITGL	EV-LIEFRG	REMITT	REM%	FREI-ST	DRUCKAUFL
2240401042	CHRISTLICHE FAMILIE, DIE	76.942	76.309	76.309					633	78.183
2230301312	CHROM & FLAMMEN	61.605	61.077	1.326		103.137	43.386	40,7 %	528	106.600
2221551012	CINEMA	239.988	237.075	46.183		295.907	105.015	30,3 %	2.913	346.400
2230901052	CINENEWS	IM BERICHTSZEITRAUM NICHT ERSCHIENEN								
2230801122	COLOR-FOTO	89.997	87.915	10.167		101.681	23.933	20,0 %	2.082	119.927
2230121022	COMPUTER PERSOENLICH	49.808	42.679	19.739		57.871	34.931	39,5 %	7.129	88.450
2220701142	CONCERT	329.675	328.475	328.475 328.475**					1.200	329.675
2230911092	COOLIBRI GESAMT	99.558	193	193					99.365	100.000
2230911093	COOLIBRI DÜSSELDORF	24.804	64	64					24.740	25.000
2230911094	COOLIBRI RUHRGEBIET	74.754	129	129					74.625	75.000
2220921032	COSMOPOLITAN DEUTSCHLAND	418.480	415.134	29.106 10.532*		548.846	162.818	27,9 %	3.346	584.500
2220101122	COUPE	65.735	65.334	736		77.040	12.442	14,1 %	401	88.000
2221401082	COVER	104.964	104.334	63		161.119	56.848	35,0 %	630	162.633
2230301282	CROSS-MAGAZIN	15.649	13.949	2.194		27.832	16.077	50,0 %	1.700	32.133
2221501022	DAMALS	23.791	22.698	21.715		1.425	442	1,8 %	1.093	25.000
2260401084	DANIELA	44.831	44.820	381		82.865	38.426	45,8 %	11	83.925
2260401085	DANIELA FRUEH.BER.ZEITR.ZZGL	17.688	17.688			17.688				
2230121028	DATA WELT	34.522	33.455	1.148		70.792	38.485	51,6 %	1.067	74.533
2231501012	DATZ-D.AQUARIEN-U.TERRARIENZS.	19.953	18.260	15.430		6.161	3.331	13,2 %	1.693	25.294
2230901062	DE SCHNUESS -STADTMAG.AUS BONN	7.105	6.827	887	20	6.817	877	10,8 %	278	8.100
2230901063	DE SCHNUESS UNI-JOURNAL	14.200							14.200	14.500
2231201012	DEUTSCHE JAGD-ZEITUNG	50.224	37.310	32.281		13.271	8.242	14,0 %	12.914	58.900
2290651012	DEUTSCHE SCHUETZEN-ZEITUNG	7.182	6.743	6.743					439	7.377
2290801012	DEUTSCHE TENNIS ZEITUNG	57.000	7.837	7.837 1.670**					49.163	57.000
2290821012	DEUTSCHE VOLLEYBALL-ZEITSCHR.	14.205	13.908	12.147		3.091	1.330	8,2 %	297	16.133
2290401022	DEUTSCHER ALPENVEREIN	335.482	334.838	334.838	334.838				644	345.072
2290811012	DEUTSCHER TISCHTENNIS-SPORT	15.774	15.589	14.324		1.681	416	2,5 %	185	16.667

IVW-NUMMER	TITEL	VERBREITG	VERKAUF	ABO-EX DAV LZ-ST* DAV SAM-BEZ**	DAV MITGL	EV-LIEFRG	REMITT	REM%	FREI-ST	DRUCKAUFL
2221301072	DEUTSCHES ADELSBLATT	AUFLAGENMELDUNG NICHT EINGETROFFEN								
2280301012	DEUTSCHES MONATSBLATT	590.383	589.941	589.941	589.372				442	591.443
2310101042	DEUTSCHES MONATSMAGAZIN	104.388	103.309	101.132 100.988**		3.565	1.388	1,3 %	1.079	107.000
2290651032	DEUTSCHES WAFFEN-JOURNAL DWJ	37.745	36.504	18.543		38.515	20.554	35,0 %	1.241	58.777
2230901482	DIABOLO	2.548	2.316	78	30	3.940	1.702	40,0 %	232	4.250
2220411032	DIE ZWEI	943.946	932.064	3.920		1.251.902	323.758	25,3 %	11.882	1.281.462
2221301032	DINERS CLUB MAGAZIN	154.286	152.708	152.708	152.708				1.578	158.443
2310101052	DM	174.759	170.829	122.392 57.168* 3.951**		88.537	40.100	18,1 %	3.930	221.567
2240401052	DOM, DER	133.358	131.279	131.121		158			2.079	133.792
2221701072	DOMUS-MAGAZIN	1.121.227	1.119.302	1.119.302 1.119.150**					1.925	1.122.375
2221201042	DOPPELPUNKT KULTURMAGAZIN NBG.	39.559	52	52					39.507	40.000
2230121152	DOS INTERNATIONAL	111.370	108.820	16.474		148.860	56.514	32,6 %	2.550	173.307
2291101022	DRACHENFLIEGER	21.251	20.778	10.664		18.684	8.570	28,4 %	473	30.221
2230901096	DUESSELDORFER ILLUSTRIERTE	13.112	12.218	349		14.245	2.376	15,2 %	894	15.676
2220901042	ECHO DER FRAU	311.752	301.822	57.288 18.837*		421.756	177.222	36,1 %	9.930	491.108
2221501086	ECOUTE	31.991	29.211	23.504 300**		11.972	6.265	16,0 %	2.780	39.123
2231501022	EIN HERZ FÜR TIERE	209.814	206.983	51.572		278.430	123.019	36,7 %	2.831	335.333
2221901082	EINFAMILIENHAUS, DAS	49.678	49.071	556		82.874	34.359	39,9 %	607	86.150
2230101072	ELO	86.262	79.898	47.570		84.620	52.292	37,7 %	6.364	138.876
2260101012	ELTERN	546.766	542.413	234.237 8.354* 1.055**		446.925	138.749	20,1 %	4.353	689.833
2260111022	ELTERN - DAS GESUNDE KIND	138.040							138.040	139.960
2260111012	ELTERN-ARZT U. SCHWANGERSCHAFT	237.025							237.025	244.525
2240211082	ELTERNSCHULE	241.010							241.010	242.200
2400101002	EMMA	37.377	36.344	15.579		40.318	19.553	33,4 %	1.033	58.616
2230311052	ERLEBEN DAS TOURISTIK-JOURNAL	51.117	49.412	49.412 12.802**					1.705	53.000

IVW-NUMMER	TITEL	VERBREITG	VERKAUF	ABO-EX DAV LZ-ST* DAV SAM-BEZ**	DAV MITGL	EV-LIEFRG	REMITT	REM%	FREI-ST	DRUCKAUFL
2240101012	ESOTERA	38.748	38.443	20.359		37.249	19.165	32,7 %	305	58.577
2220101142	ESQUIRE	67.528	66.629	31.900		83.178	48.449	39,8 %	899	121.667
2221201012	ESSEN + TRINKEN	250.843	246.246	135.231 20.269* 5.667**		183.564	72.549	22,1 %	4.597	328.333
2240301032	EV. SONNTAGSBLATT AUS BAYERN	44.262	42.152	42.152 4.622**					2.110	44.662
2240301132	EVANGELISCHER KIRCHENBOTE	26.904	25.176	25.176 2.000**					1.728	27.000
2240301052	EVANGL.GEMEINDEBL.F.WUERTTBG	161.720	147.480	147.480 3.864**					14.240	166.096
2221301022	EXPRESSION	544.910	542.110	542.110	542.110				2.800	551.710
2220701022	FACHBLATT MUSIK MAGAZIN	52.834	51.150	11.029		57.628	17.507	24,5 %	1.684	71.367
2220901192	FAMILIE & FREIZEIT	167.693	166.628	166.628 4.550**					1.065	168.200
2290831012	FECHTSPORT	13.991	13.334	13.334	13.163				657	14.050
2220401032	FERNSEHWOCHE	2.330.187	2.328.747	506.565		2.142.899	320.717	12,0 %	1.440	2.663.020
2230301242	FIAT FAHREN	48.948	48.948	48.948 48.948**						49.128
2221551022	FILM-ILLUSTRIERTE	72.940	71.821	1.947		134.905	65.031	46,8 %	1.119	138.867
2290301022	FISCH UND FANG	68.004	64.581	40.323		38.260	14.002	16,8 %	3.423	83.300
2260401022	FIX UND FOXI	119.850	118.630	44.150 23.571*		182.833	108.353	47,1 %	1.220	229.942
2290301052	FLIEGENFISCHEN	10.997	8.262	4.723		5.550	2.011	15,0 %	2.735	13.400
2291101032	FLIEGER-MAGAZIN	43.028	42.403	18.953		42.863	19.413	30,8 %	625	63.010
2231001032	FLORA	197.525	195.424	55.388 1.589*		237.057	97.021	32,7 %	2.101	296.850
2520101002	FLUG- UND MODELLTECHNIK	26.497	26.346	9.526		26.140	9.320	25,4 %	151	36.705
2291101042	FLUGREVUE FLUGWELT INTERNAT.	61.163	58.486	14.145		69.141	24.800	28,6 %	2.677	86.763
2231401022	FONO FORUM	28.528	28.089	9.071		28.178	9.160	23,6 %	439	38.867
2220701152	FORMEL I	100.416	96.096	96.096 96.095**					4.320	104.800
2260601032	FORUM	101.391	1.503	1.503					99.888	102.391

IVW-NUMMER	TITEL	VERBREITG	VERKAUF	ABO-EX DAV LZ-ST* DAV SAM-BEZ**	DAV MITGL	EV-LIEFRG	REMITT	REM%	FREI-ST	DRUCKAUFL
2230801012	FOTO CREATIV	32.201	31.315	8.319		31.745	8.749	21,1 %	886	41.442
2230801032	FOTO HOBBYLABOR	33.112	32.171	7.885		40.005	15.719	31,4 %	941	50.050
2230801062	FOTO POPULAER	94.731	94.194	2.454		131.827	40.087	29,7 %	537	135.096
2230801042	FOTO-MAGAZIN	92.631	91.495	28.056 10.798*		108.519	45.080	32,4 %	1.136	139.083
2230911096	FRANKFURTER, DER	28.085							28.085	30.080
2220901052	FRAU AKTUELL	309.911	301.432	55.652 24.220*		404.694	158.914	33,7 %	8.479	471.192
2220921042	FRAU IM LEBEN	296.264	293.560	291.159 116**	168.922	5.494	3.093	1,0 %	2.704	302.667
2220901062	FRAU IM SPIEGEL	805.386	802.249	174.528 137.288* 1.534**		779.059	151.338	15,8 %	3.137	959.662
2220901072	FRAU MIT HERZ	172.010	170.644	30.884 8*		292.548	152.788	46,6 %	1.366	327.546
2221001012	FRAU UND MUTTER	730.700	717.115	717.115	717.115				13.585	738.000
2230901138	FREIZEIT & KULTUR	14.638							14.638	15.018
2220901082	FREIZEIT REVUE	1.417.854	1.403.855	196.980 46.599*		1.488.088	281.213	16,6 %	13.999	1.696.038
2320101012	FREIZEIT REVUE SPEZIAL RÄTSEL	212.539	212.448	3		406.970	194.525	47,4 %	91	410.000
2320101014	FREIZEIT REVUE SPEZIAL RÄTSEL FRUEH. BER.-ZEITRAUM ZZGL.	45.183	45.183			80.704	35.521	0,0 %		
2220911022	FREUNDIN	817.458	783.524	217.544 132.162*		837.285	271.305	25,4 %	33.934	1.067.667
2220911032	FUER SIE	793.531	785.378	254.955 125.324*		696.670	166.247	17,3 %	8.153	962.214
2220401052	FUNK UHR	2.013.376	2.003.140	394.037		1.919.398	310.295	13,3 %	10.236	2.329.308
2290201012	FUSSBALL MAGAZIN	92.564	90.325	25.523 14.048*		146.437	81.635	46,6 %	2.239	175.209
2260401092	GARFIELD	67.547	67.510	185		226.382	159.057	69,6 %	37	228.600
2231001012	GARTENPRAXIS	14.351	13.358	13.272		297	211	1,3 %	993	15.843
2240401312	GEMEINDEWACHSTUM	AUFLAGENMELDUNG NICHT EINGETROFFEN								
2221501032	GEO	544.439	532.181	457.227 6.208* 419**		123.203	48.249	7,9 %	12.258	607.393

IVW-NUMMER	TITEL	VERBREITG	VERKAUF	ABO-EX DAV LZ-ST* DAV SAM-BEZ**	DAV MITGL	EV-LIEFRG	REMITT	REM%	FREI-ST	DRUCKAUFL
2230911060	GIESSENER MAGAZIN EXPRESS	11.976	48	48					11.928	12.076
2230901448	GIG - MAGAZIN	24.898							24.898	25.000
2240401062	GLAUBE UND LEBEN	37.841	37.091	37.060 1.089**		31			750	38.538
2320101042	GLUECKS-REVUE	372.482	371.482	4.525		580.299	213.342	36,2 %	1.000	588.769
2320101022	GOLDENE BLATT EXTRA RATSEL,DAS	126.104	125.320	1.612 43*		277.663	153.955	55,5 %	784	277.555
2320101032	GOLDENE BLATT GLUCKSRATSEL,DAS	128.115	127.355	976 35*		245.308	118.929	48,2 %	760	246.867
2220901092	GOLDENE BLATT, DAS	495.514	489.077	106.627 64.740*		607.531	225.081	31,3 %	6.437	719.410
2240211022	GOLDENE GESUNDHEIT	132.704	130.351	30.113 27.213*		217.880	117.642	46,9 %	2.353	251.096
2290501052	GOLF JOURNAL	14.617	12.838	9.185 390**		6.709	3.056	16,7 %	1.779	18.353
2290501012	GOLF MAGAZIN	14.667	13.198	10.631		4.640	2.073	11,7 %	1.469	17.666
2290501072	GOLF REPORT	7.381	3.621	3.210 529**		1.567	1.156	12,1 %	3.760	9.585
2290501082	GOLF SPORT	17.334	15.542	12.025		7.734	4.217	12,6 %	1.792	33.430
2290501032	GOLF SUEDWEST	4.835	4.193	4.193 270**					642	5.022
2290501042	GOLFCLUB-MAG.GESAMT	11.160	10.823	10.823					337	11.790
2290501044	GOLFCLUB-MAG.NIEDERS.BREM.BLN	6.971	6.788	6.788					183	7.337
2290501046	GOLFCLUB-MAG.SCHLES.HOLST.	4.189	4.035	4.035					154	4.453
2220401072	GONG	1.044.086	1.032.615	559.561	29.074	625.894	152.840	12,7 %	11.471	1.199.423
2410201002	GP MAGAZIN	676.395	641.728	641.728	641.728				34.667	684.262
2230301102	GUTE FAHRT	155.640	153.480	119.066 845* 98.382**		76.857	42.443	21,0 %	2.160	202.450
2260201012	GUTE TAT, DIE	1.390.068	1.386.169	1.386.169 900**	1.385.269				3.899	1.417.500
2230911022	HAMBURG-FUEHRER	AUFLAGENMELDUNG NICHT EINGETROFFEN								
2230901366	HANNOVER FLEX	1.313	1.263	862		1.067	666	25,1 %	50	2.658
2230911042	HANNOVER-JOURNAL	16.967	16.551	1.472		15.079			416	17.000

IVW-NUMMER	TITEL	VERBREITG	VERKAUF	ABO-EX DAV LZ-ST* DAV SAM-BEZ**	DAV MITGL	EV-LIEFRG	REMITT	REM%	FREI-ST	DRUCKAUFL
2230121032	HAPPY COMPUTER	103.381	102.701	11.150		162.969	71.418	39,9 %	680	179.008
2220921138	HARPER'S BAZAAR	93.750	91.384	18.715 14.959*		121.981	49.312	33,3 %	2.366	148.033
2310101062	HARVARDMANAGER	8.159	7.875	4.387		7.550	4.062	32,2 %	284	12.631
2221901072	HAUS & MARKT	87.333							87.333	87.933
2221901022	HAUS, DAS	2.519.131	2.516.811	2.484.371 67*		66.444	34.004	1,3 %	2.320	2.557.000
2220901102	HEIM UND WELT	168.692	167.485	9.974		273.966	116.455	40,7 %	1.207	286.252
2250101022	HEIMAT UND GLAUBE	12.270	10.750	10.750	10.172				1.520	14.500
2230901252	HERR SCHMIDT MIT PUPILLE	6.870	4.258	401		5.266	1.409	17,6 %	2.612	8.000
2230901382	HIER UND JETZT	7.226	5.270	146		6.136	1.012	11,9 %	1.956	8.500
2231491932	HIFI VISION	71.177	70.091	2.536		114.914	47.359	39,4 %	1.086	120.283
2221401062	HIGH SOCIETY	101.740	101.524	897		149.235	48.608	32,0 %	216	151.700
2310101142	HIGHTECH	61.414	32.269	17.607 3.350* 3.017**		33.119	18.457	23,0 %	29.145	80.383
2230101012	HOBBY MAGAZIN DER TECHNIK	144.613	142.309	85.182 29.268*	9.928	70.727	13.600	8,4 %	2.304	161.313
2220401092	HOERZU GESAMT	3.177.594	3.149.055	1.108.173 10.463**		2.383.384	342.502	9,7 %	28.539	3.528.914
2220401094	HOERZU NIELSEN 1	772.081	763.906	256.360 3.265**		594.397	86.851	10,1 %	8.175	861.295
2220401096	HOERZU NIELSEN 2	1.047.602	1.039.403	317.853 462**		816.261	94.711	8,3 %	8.199	1.145.219
2220401098	HOERZU NIELSEN 3A	538.436	533.824	205.557 4.002**		383.539	55.272	9,3 %	4.612	594.602
2220401100	HOERZU NIELSEN 3B	357.496	354.828	142.724 1.250**		258.090	45.986	11,4 %	2.668	404.846
2220401102	HOERZU NIELSEN 4	311.628	307.585	139.513 838**		212.716	44.644	12,5 %	4.043	357.115
2220401104	HOERZU NIELSEN 5	150.351	149.509	46.166 646**		118.381	15.038	9,1 %	842	165.837
2230901290	IMAGE	15.070							15.070	15.103
2310101072	IMPULSE	133.865	128.417	106.516 1.855* 4.699**		44.653	22.752	14,1 %	5.448	161.518

IVW-NUMMER	TITEL	VERBREITG	VERKAUF	ABO-EX DAV LZ-ST* DAV SAM-BEZ**	DAV MITGL	EV-LIEFRG	REMITT	REM%	FREI-ST	DRUCKAUFL
2230901092	IN MUENCHEN	52.338							52.338	52.758
2310101022	INDUSTRIEMAGAZIN	82.877	24.167	16.135 5.470**		11.418	3.386	3,8 %	58.710	88.332
2220931032	INGRID	111.597	110.567	11.645 17*		223.984	125.062	52,2 %	1.030	239.766
2310101200	INNOVATIO	34.711	927	757		170			33.784	40.000
2230911076	INSIDER	8.942	764	42		1.672	950	9,5 %	8.178	10.000
2231201022	JAEGER	22.904	20.304	12.296		10.961	2.953	10,9 %	2.600	26.970
2220911042	JOURNAL FUER DIE FRAU	449.079	440.514	108.588 53.635* 11.984**		563.808	231.882	33,9 %	8.565	684.643
2290701012	JUDO	14.060	13.496	13.496					564	14.300
2290401052	JUGENDHERBERGE	824.470	804.199	804.199	804.199				20.271	830.000
2260111032	JUNGE FAMILIE	200.903	166	166					200.737	201.625
2220701032	JUNGE ZEIT	59.946	57.780	54.943 380* 28.940**		6.008	3.171	4,8 %	2.166	65.623
2240301062	KASSELER SONNTAGSBLATT	48.659	47.038	47.005		70	37	0,1 %	1.621	52.226
2240401072	KATHOLISCHES SONNTAGSBLATT	105.042	101.070	101.070					3.972	106.500
2230901104	KETCHUP - HEIDELBERG-MANNHEIM	17.069	15.131	268		18.574	3.711	17,3 %	1.938	21.400
2230901108	KETCHUP - STUTTGART	13.938	12.270	200		15.059	2.989	16,4 %	1.668	18.200
2290201022	KICKER/SPORT-MAGAZIN - DONNERS	192.909	190.211	67.173		232.190	109.152	35,9 %	2.698	304.242
2290201032	KICKER/SPORT-MAGAZIN - MONTAG	221.748	218.169	69.352		283.011	134.194	37,5 %	3.579	358.281
2260111042	KINDER	203.213	174.779	174.779 174.663**					28.434	203.579
2221551042	KINO	142.061	141.118	5.465		218.886	83.233	36,8 %	943	226.467
2240401082	KIRCHE UND LEBEN	201.845	193.584	193.584					8.261	204.496
2240401092	KIRCHENBOTE D.BISTUMS OSNABR.	56.194	53.360	53.360					2.834	59.346
2240401102	KIRCHENZTG.F.D. BISTUM AACHEN	87.252	86.362	86.362					890	88.000
2240401122	KIRCHENZTG.F.D.BISTUM HILDESH.	32.652	31.211	31.211 179**					1.441	34.932
2240401112	KIRCHENZTG.F.D.BIST.EICHSTAETT	39.179	38.596	38.596					583	39.400

IVW-NUMMER	TITEL	VERBREITG	VERKAUF	ABO-EX DAV LZ-ST* DAV SAM-BEZ**	DAV MITGL	EV-LIEFRG	REMITT	REM%	FREI-ST	DRUCKAUFL
2240401132	KIRCHENZTG.F.D.DIOEZ.AUGSBURG	69.603	67.563	67.032 1.950**		666	135	0,2 %	2.040	70.038
2240401142	KIRCHENZTG.F.D.ERZB.KOELN GES.	115.890	114.284	114.284					1.606	117.512
2240401144	KIRCHENZTG.F.D.ERZB.KOELN-K	98.157	97.219	97.219					938	99.457
2240401146	KIRCHENZTG.F.D.ERZB.KOELN-SU	17.733	17.065	17.065					668	18.055
2230901076	KLAPPE AUF	AUFLAGENMELDUNG NICHT EINGETROFFEN								
2230901186	KLAPPE, DIE	14.700							14.700	15.000
2230901112	KLENKES -STADTZEITUNG F.AACHEN	5.644	5.298	1.224		7.030	2.956	31,1 %	346	9.500
2230901113	KLENKES -UNI-SONDERAUSGABE	9.900							9.900	10.000
2240211032	KNEIPP-BLATTER	116.394	109.110	109.110 2.970**	104.468				7.284	116.663
2221201038	KOCHEN & GENIESSEN	132.801	132.272	10.384		240.960	119.072	46,2 %	529	257.844
2230901132	KOELNER ILLUSTRIERTE	17.639	17.368	605		23.454	6.691	26,8 %	271	25.000
2240401162	KONRADSBLATT	109.927	109.454	109.454					473	111.461
2221501042	KOSMOS	69.974	66.278	60.485 540* 7.090**		12.672	6.879	6,8 %	3.696	100.908
2410101032	KOWALSKI	52.279	51.196	2.328		99.514	50.646	48,9 %	1.083	103.617
2231001042	KRAUT & RUEBEN	65.051	54.505	26.623		46.586	18.704	22,1 %	10.546	84.715
2280201082	KULTUR & TECHNIK	9.794	9.670	9.670	8.315				124	12.023
2280201022	KUNSTWERK, DAS	2.712	2.572	2.547 66**		25			140	3.264
2280201042	KURSBUCH BERLIN	15.511	15.059	13.882		1.223	46	0,2 %	452	21.422
2280201044	KURSBUCH BLN FRUEH.ZEITRM.ZZGL	1.369	1.361			2.743	1.382	0,0 %	8	
2230901142	KURSBUCH BREMEN	24.858	23.305	548		35.606	12.849	32,1 %	1.553	40.000
2230301272	LANCIA - MAGAZIN	24.900	24.900	24.900 24.900**						25.000
2260101032	LEBEN UND ERZIEHEN	76.045	74.440	74.261 12.943**		1.700	1.521	1,9 %	1.605	79.367
2230801052	LEICA-FOTOGRAFIE DT. AUSG.	15.819	14.081	13.613		810	342	2,1 %	1.738	16.200
2230801054	LEICA-FOTOGRAFIE ENGL. AUSG.	7.527	6.755	6.755					772	7.600
2230801056	LEICA-FOTOGRAFIE FRZ. AUSG.	3.419	3.052	3.043		9			367	3.500

IVW-NUMMER	TITEL	VERBREITG	VERKAUF	ABO-EX DAV LZ-ST* DAV SAM-BEZ**	DAV MITGL	EV-LIEFRG	REMITT	REM%	FREI-ST	DRUCKAUFL
2240401172	LIBORIUSBLATT	150.277	149.466	149.466					811	151.638
2221301042	LION	28.754	28.708	28.708	28.580				46	29.000
2230901172	LIVE - MAGAZIN SAAR	25.250							25.250	25.450
2230901152	LIVE- DAS ESSENER STADTMAGAZIN	AUFLAGENMELDUNG NICHT EINGETROFFEN								
2230901162	LIVE-MAGAZIN FRANKFURT	25.535							25.535	25.735
2221401022	LUI-DEUTSCHLAND	189.790	186.590	14.086 12.653* 491**		291.740	119.236	38,3 %	3.200	311.000
2221301062	MADAME	109.382	105.031	55.703 5.890* 10.477**		85.610	36.282	23,9 %	4.351	151.731
2220701042	MAEDCHEN	404.495	402.509	6.044		636.836	240.371	37,2 %	1.986	646.083
2220921124	MAENNER VOGUE	54.048	50.960	11.470 274*		83.866	44.376	43,9 %	3.088	101.000
2230911036	MAGASCENE-STADTMAG.F.HANNOVER	29.847							29.847	30.000
2230121072	MAGAZIN F. COMPUTER-FANS 64ER	150.895	150.358	19.935		215.236	84.813	35,0 %	537	242.010
2310101082	MANAGEMENT-WISSEN	50.781	33.985	23.042 2.396**		20.138	9.195	15,2 %	16.796	60.383
2310101092	MANAGER MAGAZIN	92.749	84.018	52.668		51.771	20.421	17,5 %	8.731	116.415
2230901182	MARABO	28.416	28.039	3.011		27.897	2.869	9,1 %	377	31.492
2230911058	MARBURGER MAGAZIN EXPRESS	12.001	64	64					11.937	12.121
2230301112	MARKT F.KLASS.AUTOMOB+MOTORRAD	200.423	198.434	33.072		256.429	91.067	31,1 %	1.989	292.666
2220921134	MAXI	514.710	513.314	29.874		790.328	306.888	36,6 %	1.396	839.607
2240211042	MEDIZIN HEUTE-D.GESUNDHEITSMAG	296.918	281.892	280.886		3.490	2.484	0,8 %	15.026	303.843
2230901452	MEIER	38.089	152	152					37.937	38.367
2230801102	MEIERS FOTOHEFT	91.162	89.812	7.285		104.989	22.462	19,6 %	1.350	114.767
2221701082	MEIN EIGENHEIM	2.284.256	2.066.481	2.066.481	2.066.481				217.775	2.298.004
2220911072	MEIN ERLEBNIS	118.230	117.731	29		212.768	95.066	44,5 %	499	213.633
2231001022	MEIN SCHOENER GARTEN	378.738	370.079	201.893 26.831*		270.386	102.200	21,1 %	8.659	483.833
2221201022	MEINE FAMILIE UND ICH	784.044	761.793			950.031	188.238	19,5 %	22.251	965.533
2220911052	MEINE GESCHICHTE	126.895	126.327	931		242.718	117.322	48,0 %	568	244.640

IVW-NUMMER	TITEL	VERBREITG	VERKAUF	ABO-EX DAV LZ-ST* DAV SAM-BEZ**	DAV MITGL	EV-LIEFRG	REMITT	REM%	FREI-ST	DRUCKAUFL
2221501052	MERIAN	192.021	186.487	148.976 24.022*		65.986	28.475	11,7 %	5.534	244.389
2221501062	MERIAN FRUEH.BER.ZEITRM.ZZGL.	17.577	15.128			15.128			2.449	
2220701092	METAL HAMMER/CRASH	120.017	118.317	1.992		162.300	45.975	27,5 %	1.700	167.000
2260401082	MICHAELA	32.761	32.761	311		84.806	52.356	61,0 %		85.833
2260401083	MICHAELA FRUEH.BER.ZEITR.ZZGL	16.702	16.702			16.702				
2260401032	MICKY MAUS	340.388	337.432	32.507 6.810**		535.355	230.430	39,8 %	2.956	579.507
2260401072	MICKYVISION ERSTAUFLAGE	98.793	98.793	316		235.564	137.087	57,7 %		237.433
2220921136	MINI	494.928	493.021	2.176		716.332	225.487	31,2 %	1.907	723.077
2310101102	MIT-MITTELSTANDSMAGAZIN	37.681	33.181	33.079	33.079	102			4.500	38.857
2230911086	MIX	32.194							32.194	32.493
2220921062	MONIKA	56.654	53.733	53.733					2.921	58.566
2221701052	MOSAIK	3.431.188	3.131.467	3.131.467	3.131.467				299.721	3.441.000
2230301132	MOT - DIE AUTO-ZEITSCHRIFT	128.434	122.425	43.357		127.430	48.362	27,0 %	6.009	178.984
2230301302	MOTO CROSS AKTUELL + ENDURO	10.018	8.659	2.144		23.369	16.854	58,3 %	1.359	28.900
2230301202	MOTOR KLASSIK	84.552	80.662	18.092		103.645	41.075	32,4 %	3.890	126.959
2230301142	MOTOR&REISEN/CLUB-MAG. D. AVD	260.793	258.279	258.279	258.236				2.514	261.350
2230301152	MOTORRAD	175.900	172.100	58.127		149.893	35.920	16,8 %	3.800	213.500
2230301212	MOTORRAD REISEN UND SPORT	50.874	50.589	12.658		75.710	37.779	41,9 %	285	90.183
2230301122	MOTORRADMAGAZIN MO	51.214	49.720	10.536 9.600**		86.647	47.463	47,9 %	1.494	99.000
2221551062	MOVIESTAR	19.626	19.056	120		54.638	35.702	64,1 %	570	55.734
2240401182	MUENCH. KATH. KIRCHENZEITUNG	81.419	79.902	79.878 317**		24			1.517	84.196
2230901212	MUENCHNER STADTZEITUNG	27.556	27.019	945		34.169	8.095	22,4 %	537	36.066
2220701162	MUSIC LIVE	234.166	1	1					234.165	234.666
2220701102	MUSIC-SHOP	160.423	158.834	158.834 158.833**					1.589	163.000
2220701062	MUSIK EXPRESS/SOUNDS	155.045	153.099	3.793 35*		224.789	75.483	32,6 %	1.946	231.667
2240211092	MUTTER UND KIND	219.951	11			11			219.940	220.000

IVW-NUMMER	TITEL	VERBREITG	VERKAUF	ABO-EX DAV LZ-ST* DAV SAM-BEZ**	DAV MITGL	EV-LIEFRG	REMITT	REM%	FREI-ST	DRUCKAUFL
2230901122	NA DANN	35.000							35.000	35.200
2221501092	NATUR	182.196	180.823	132.107 8.110*		97.810	49.094	20,6 %	1.373	238.516
2221501102	NATURSCHUTZ HEUTE	113.277	111.727	111.727					1.550	117.902
2220901122	NEUE BLATT, DAS	1.161.601	1.159.897	153.969 39.576*		1.323.993	318.065	21,4 %	1.704	1.484.618
2220921072	NEUE MODE	508.183	506.080	168.481		554.456	216.857	29,6 %	2.103	732.884
2220901132	NEUE POST	1.649.147	1.646.405	290.168 79.366*		1.718.075	361.838	17,9 %	2.742	2.016.312
2220101042	NEUE REVUE	1.013.227	1.008.393	345.498 171.322*		832.225	169.330	14,3 %	4.834	1.186.518
2220901142	NEUE WELT	464.910	455.780	101.696 63.630*		554.977	200.893	30,0 %	9.130	669.000
2220901112	NEUE, DAS	533.126	532.791	2.474		833.666	303.349	36,1 %	335	840.231
2290801042	NIEDERRHEIN-TENNIS	21.939	19.251	19.251	19.251				2.688	22.000
2240301082	NIEDERS.EVANGELISCHE ZEITUNG	51.384	47.041	47.041					4.343	53.463
2510101002	NORDDEUTSCHE SKATZEITUNG	24.900	24.200	24.200	24.200				700	25.000
2240301072	NORDELBISCHE KIRCHENZEITUNG	18.461	16.853	16.253 779**		600			1.608	19.061
2220401122	O'SEAS POST,THE,GESAMT	74.182							74.182	75.000
2220401124	O'SEAS POST,THE,AUSG.A	20.533							20.533	21.000
2220401126	O'SEAS POST,THE,AUSG.B	15.700							15.700	15.700
2220401128	O'SEAS POST,THE,AUSG.C	19.500							19.500	19.700
2220401130	O'SEAS POST,THE,AUSG.D	12.583							12.583	12.600
2220401132	O'SEAS POST,THE,AUSG.E	5.866							5.866	6.000
2221501112	OEKO-TEST-MAGAZIN	91.209	90.110	48.669		83.750	42.309	31,1 %	1.099	135.897
2230301222	OFF ROAD	109.867	108.974	8.990		132.607	32.623	22,8 %	893	142.896
2230911032	OSTFRIESLAND-MAGAZIN	15.460	15.056	10.737		8.275	3.956	19,8 %	404	20.026
2291101052	OUTDOOR	24.695	24.535	239		38.089	13.793	34,3 %	160	40.250
2230901222	OXMOX, HAMBURGS STADT-MAGAZIN	50.327	49.622	713		76.364	27.455	35,2 %	705	78.000
2230101032	P.M.	448.189	445.391	295.859 17.238* 5.165**		276.707	127.175	21,9 %	2.798	580.600

IVW-NUMMER	TITEL	VERBREITG	VERKAUF	ABO-EX DAV LZ-ST* DAV SAM-BEZ**	DAV MITGL	EV-LIEFRG	REMITT	REM%	FREI-ST	DRUCKAUFL
2260401086	PAMELA	28.615	28.615	308		86.765	58.458	66,2 %		88.300
2260401087	PAMELA FRUEH.BER.ZEITR.ZZGL	20.701	20.701			20.701				
2280201062	PAN	158.067	153.469	94.052 4.929*		84.626	25.209	13,5 %	4.598	187.000
2230901472	PARTOUT	7.439	15	15					7.424	7.737
2240401202	PAULINUS	98.667	87.459	86.821 3.150**		786	148	0,1 %	11.208	100.315
2230901224	PAVILLON MAG. F.PFALZ U.SAAR	28.988	13	13					28.975	29.880
2230121142	PC-MAGAZIN	24.840	18.746	14.358		10.539	6.151	18,4 %	6.094	33.395
2230121102	PC-MAGAZIN PLUS	51.504	51.019	8.510		95.928	53.419	49,1 %	485	108.865
2230121052	PC-WELT	20.774	14.764	5.137		18.662	9.035	29,8 %	6.010	30.350
2221401052	PENTHOUSE-DT.AUSGABE	274.318	272.325	8.950 5.217*		419.912	156.537	36,1 %	1.993	433.767
2230121112	PERSONAL COMPUTER	24.511	18.196	9.837		22.043	13.684	35,7 %	6.315	38.334
2220921092	PETRA	461.994	455.205	89.555 66.304*		546.376	180.726	28,0 %	6.789	644.967
2240401212	PETRUSBLATT	13.380	12.936	12.219 80**		2.599	1.882	11,8 %	444	16.000
2290601132	PFERD + SPORT IN S.-H. UND HH	10.936	10.783	10.626	9.540	157			153	11.673
2290601122	PFERDEWELT	26.269	26.035	1.968		38.554	14.487	33,5 %	234	43.222
2230901414	PFLASTERSTRAND FFM-RHEIN/MAIN	15.067	12.155	2.167 1.000**		13.773	3.785	21,0 %	2.912	18.000
2230801082	PHOTOBLAETTER	9.283	8.477	8.447		170	140	1,5 %	806	9.500
2230801112	PHOTOGRAPHIE	66.110	64.863	8.152		71.944	15.233	18,5 %	1.247	82.533
2280301072	PIERROT	WEGEN ÄNDERUNG DER ERSCHEINUNGSWEISE KEINE AUFLAGENMELDUNG								
2240401222	PILGER, DER	56.464	54.776	54.766 1.497**		10			1.688	56.914
2230901242	PLAERRER-STADTMAG.NBG-FUE-ERL.	14.926	13.776	855		16.523	3.602	19,4 %	1.150	18.566
2221401042	PLAYBOY DEUTSCHLAND	333.312	331.653	40.435		455.079	163.861	32,3 %	1.659	507.217
2290601022	PONY	7.120	6.508	6.015	1.675	864	371	4,4 %	612	8.402
2220701082	POP/ROCKY	218.515	216.221	358		310.933	95.070	30,3 %	2.294	314.158
2220701052	POPCORN	271.877	270.239	1.119		430.652	161.532	37,2 %	1.638	434.683

IVW-NUMMER	TITEL	VERBREITG	VERKAUF	ABO-EX DAV LZ-ST* DAV SAM-BEZ**	DAV MITGL	EV-LIEFRG	REMITT	REM%	FREI-ST	DRUCKAUFL
2220901152	PRALINE	735.013	733.324	145.033 72.017*		823.525	235.234	24,1 %	1.689	974.240
2220921142	PRIMA	619.313	617.265	43.640 12* 80**		859.417	285.792	31,3 %	2.048	914.333
2240211052	PRIMAVITA	16.905	15.892	11.621 7.086**		4.271			1.013	24.259
2240211054	PRIMAVITA FRUEH.BER.ZZGL.	5.653	5.653			5.653				
2230901082	PRINZ-ILLUSTR.D.RUHRGEBIETS	52.019	51.217	4.856		53.464	7.103	11,9 %	802	59.557
2230911046	PRO AUGSBURG	9.570							9.570	11.070
2230401012	PROFITIPS	94.051	90.939	12.093		110.544	31.698	24,9 %	3.112	127.078
2230601032	PROMOBIL	45.417	42.975	6.154		67.453	30.632	39,5 %	2.442	77.547
2230301162	PS - DIE MOTORRADZEITUNG	51.298	48.360	6.687		60.751	19.078	26,8 %	2.938	71.205
2230101022	PSYCHOLOGIE HEUTE	49.977	47.254	30.166		42.960	25.872	32,2 %	2.723	80.407
2230901276	PUBLIC	7.920							7.920	8.000
2280101042	PUBLIK-FORUM	23.801	23.187	22.939		351	103	0,4 %	614	24.972
2220101062	QUICK	760.564	753.806	350.802 171.064*		580.223	177.219	18,8 %	6.758	942.711
2290211032	RAD-MAGAZIN TOUR	60.033	58.905	21.942		68.967	32.004	33,9 %	1.128	94.433
2290211012	RADFAHREN	45.933	40.117	22.322	12.569	37.434	19.639	29,7 %	5.816	66.187
2290211022	RADSPORT	8.554	8.154	7.556		3.001	2.403	21,4 %	400	11.225
2230301172	RALLYE RACING	76.128	74.119	28.233 7.898* 500**	6.445	76.617	30.731	28,2 %	2.009	109.014
2220921102	RATGEBER FRAU UND FAMILIE	347.033	337.008	300.130		84.940	48.062	12,2 %	10.025	393.666
2230311042	REISEFIEBER	11.868	10.421	1.254		29.299	20.132	61,0 %	1.447	33.000
2290601032	REITER REVUE INTERNATIONAL	34.097	29.509	17.446		26.881	14.818	29,8 %	4.588	49.735
2290601042	REITER UND PFERDE IN WESTFALEN	25.949	25.593	25.257 120**	22.491	801	465	1,7 %	356	26.750
2290601102	REITSPORT IN WESER-EMS	5.940	5.567	5.436		160	29	0,5 %	373	6.033
2290601112	REITSPORT-MAGAZIN	6.295	6.167	5.675		790	298	4,3 %	128	6.968
2310101132	REPORT	45.795	41.260	41.260 26.125**					4.535	51.000

IVW-NUMMER	TITEL	VERBREITG	VERKAUF	ABO-EX DAV LZ-ST* DAV SAM-BEZ**	DAV MITGL	EV-LIEFRG	REMITT	REM%	FREI-ST	DRUCKAUFL
2231201062	RHEINISCH-WESTFÄLISCHER JÄGER	63.640	62.483	62.480 75**	62.315	15	12	0,0 %	1.157	64.010
2220911062	ROMAN WOCHE	137.029	136.481	576 91*		249.335	113.430	45,1 %	548	251.371
2221301082	ROTARIER, DER	27.524	27.414	27.414	27.414				110	28.284
2291101062	ROTPUNKT	17.164	16.815	1.948		21.940	7.073	28,3 %	349	24.950
2240401232	RUHRWORT	58.766	54.887	54.887					3.879	59.965
2290601062	SANKT GEORG	34.575	30.612	16.970		21.866	8.224	18,6 %	3.963	44.133
2240401252	SANKT HEINRICHSBLATT	54.136	49.514	49.391		168	45	0,1 %	4.622	55.000
2280501002	SAUNA & FREIZEIT	20.285	20.285	20.285 17.300**	2.985					20.773
2222101012	SCALA	335.939	335.605	335.605 155* 330.212**					334	344.000
2230901262	SCHAEDELSPALTER	22.100	18.751	955		25.152	7.356	25,4 %	3.349	29.000
2230901056	SCHAUMBURGER NEWS	15.241							15.241	15.626
2230801092	SCHMALFILM	4.693	4.436	3.443		1.950	957	16,1 %	257	5.940
2230801094	SCHMALFILM FRUEH.BER.ZEITR.ZZG	KEINE VERBREITUNG								
2230121122	SCHNEIDER PC INTERNATIONAL	28.978	28.602	8.158		55.649	35.205	53,2 %	376	66.210
2231301012	SCHOENE WELT	198.280	196.019	195.995		38	14	0,0 %	2.261	200.000
2221201002	SCHOENER ESSEN	185.346	182.845	26.837 465* 35**		258.541	102.533	35,2 %	2.501	291.592
2221901032	SCHOENER WOHNEN	359.346	353.397	123.035 56.296* 1.958**		310.932	80.570	18,1 %	5.949	444.000
2221501122	SCHROT UND KORN	67.346	66.811			66.811			535	68.833
2221701042	SCHWIMMBAD + SAUNA	22.938	22.338	2.222		29.132	9.016	28,2 %	600	32.000
2290901092	SEGELN	24.325	20.319	7.726		27.414	14.821	36,8 %	4.006	40.276
2230401022	SELBERMACHEN	181.664	174.657	81.343 49.211*		141.329	48.015	20,6 %	7.007	233.267
2230401042	SELBST IST DER MANN	191.922	191.278	153.173		110.675	72.570	26,8 %	644	270.881
2260601066	SEMESTER-TIP	AUFLAGENMELDUNG NICHT EINGETROFFEN								107.800

IVW-NUMMER	TITEL	VERBREITG	VERKAUF	ABO-EX DAV LZ-ST* DAV SAM-BEZ**	DAV MITGL	EV-LIEFRG	REMITT	REM%	FREI-ST	DRUCKAUFL
2220901162	SIEBEN TAGE	185.144	183.655	30.430 45*		313.533	160.308	46,0 %	1.489	348.331
2291001012	SKI	310.214	308.670	308.670 253**	307.889				1.544	310.800
2291001042	SKILAEUFER	60.475	60.175	55.284 25.000**	30.143	16.507	11.616	15,9 %	300	72.870
2291001054	SKILANGL.-TRIATH.-MAG.FR.BER.Z	KEINE VERBREITUNG								
2291001052	SKILANGLAUF-TRIATHLON-MAGAZIN	37.822	34.094	29.738 25.000**		15.267	10.911	22,2 %	3.728	49.150
2291001032	SKIMAGAZIN -NORMALAUSGABEN	54.045	52.340	22.563 9.889*		45.546	15.769	22,1 %	1.705	71.212
2291001034	SKIMAGAZIN-DOPPELAUSGABEN	IM BERICHTSZEITRAUM NICHT ERSCHIENEN								
2290901102	SKIPPER	39.243	38.204	21.246 6.200* 12.000**		26.607	9.649	19,5 %	1.039	49.357
2230901422	SKYLINE FRANKFURT-MAGAZIN	44.286	103	103					44.183	44.362
2240401262	SONNTAG, DER	23.133	21.589	21.470 150**		119			1.544	24.527
2240301092	SONNTAGSBL.EV.WOCHENZEIT.F.BAY	58.193	56.568	56.527 3.446**		59	18	0,0 %	1.625	60.998
2280301032	SOZIALDEMOKRAT MAGAZIN	825.532	825.217	825.217	825.217				315	826.621
2230101042	SPEKTRUM DER WISSENSCHAFT	128.447	127.131	101.015 5.000**		47.632	21.516	13,7 %	1.316	157.232
2230911034	SPEX MUSIK ZUR ZEIT	22.425	22.271	2.686		40.297	20.712	47,4 %	154	43.653
2221601012	SPIEGEL, DER	979.548	964.799	305.616 78.202*		804.630	145.447	12,9 %	14.749	1.125.877
2260101042	SPIELEN UND LERNEN	123.183	118.215	102.915		27.137	11.837	8,3 %	4.968	141.900
2230301182	SPORT-AUTO	75.639	72.068	7.411		94.824	30.167	28,2 %	3.571	106.961
2290201122	SPORT-BILD	522.483	519.217			847.662	328.445	38,5 %	3.266	854.000
2290201092	SPORT-KURIER	43.748	42.464	8.270		75.958	41.764	48,5 %	1.284	86.158
2290201102	SPORTREVUE	57.228	53.022	7.337 5.532**		98.841	53.156	46,9 %	4.206	113.317
2290201096	SPORTS	114.021	110.802	40.102 803* 10.461**		155.598	84.898	41,6 %	3.219	204.091
2290901112	SPORTTAUCHER	29.416	27.058	27.058	26.900				2.358	29.667

IVW-NUMMER	TITEL	VERBREITG	VERKAUF	ABO-EX DAV LZ-ST* DAV SAM-BEZ**	DAV MITGL	EV-LIEFRG	REMITT	REM%	FREI-ST	DRUCKAUFL
2230901402	SPP SCENE PROGRAMM PRESSE GES.	267.212	252.146	14.363 4.000**		307.293	69.510	20,5 %	15.066	338.917
2230901282	STADT-REVUE, KOELNS STADTILLU.	30.710	30.193	1.759		36.568	8.134	20,8 %	517	39.200
2230901272	STADTBLATT OSNABRUECK	5.712	5.444	323		6.277	1.156	16,2 %	268	7.140
2230901432	STADTBLATT-14 TAGE MUENSTER	5.930	5.780	1.400		5.520	1.140	15,8 %	150	7.200
2230911052	STADTBUEHNE	17.861							17.861	18.000
2220701122	STAFETTE	106.578	82.517	82.115		554	152	0,1 %	24.061	114.000
2290901052	STANDER/BOOT UND MOTOR	29.814	28.854	11.727		37.141	20.014	40,0 %	960	50.000
2230301292	START	178.091	168.367	168.367 164.362**					9.724	190.000
2230901292	STATION TO STATION	11.071	312	312					10.759	11.208
2230901192	STATTANZEIGER -MAG.F.OSTHESSEN	5.567	4.904	194		5.260	550	7,4 %	663	7.400
2231401042	STEREO	64.099	63.099	4.738		82.998	24.637	27,2 %	1.000	90.733
2231401052	STEREOPLAY	81.058	78.463	11.220		101.429	34.186	29,3 %	2.595	116.816
2220101072	STERN	1.362.817	1.349.442	490.111 173.831* 30.418**		1.059.553	200.222	12,7 %	13.375	1.572.192
2221551032	STRANDGUT	42.541							42.541	45.000
2220931062	STRICK & SCHICK	121.544	119.705	2.059 164*		287.059	169.413	58,1 %	1.839	291.679
2230901302	STUTTGART LIVE	19.558	17.165	1.559		19.568	3.962	16,8 %	2.393	23.600
2230901303	STUTTGART LIVE SONDERAUSGABE	IM BERICHTSZEITRAUM NICHT ERSCHIENEN								
2290901072	SURF MAGAZIN	70.149	68.283	22.389		109.887	63.993	46,2 %	1.866	138.525
2290901122	SURFEN	37.218	35.320	7.124		47.922	19.726	34,0 %	1.898	58.086
2230901072	SWING OSTWESTFALEN-MAGAZIN	39.668							39.668	40.000
2230911038	SZENE BONN	10.165	3	3					10.162	10.204
2230901312	SZENE HAMBURG	33.760	31.580	973		44.266	13.659	29,2 %	2.180	46.700
2230911066	SZENE MUNCHEN	8.879	8.128	67		10.983	2.922	24,2 %	751	12.050
2230901322	TANGO HAMBURGS STADTILLUSTR.	27.953	26.807	252		42.605	16.050	36,4 %	1.146	44.133
2290901062	TAUCHEN	24.463	22.211	14.154		13.874	5.817	18,6 %	2.252	31.333
2430101002	TELEPOST	559.255	558.800	558.800 558.800**					455	562.667

IVW-NUMMER	TITEL	VERBREITG	VERKAUF	ABO-EX DAV LZ-ST* DAV SAM-BEZ**	DAV MITGL	EV-LIEFRG	REMITT	REM%	FREI-ST	DRUCKAUFL
2220101112	TEMPO	179.764	173.323	31.061 7.771*		279.847	137.585	42,8 %	6.441	321.377
2290801022	TENNIS REVUE	58.906	57.630	10.596		64.697	17.663	22,7 %	1.276	77.781
2290801032	TENNIS-MAGAZIN	85.089	82.570	30.499 8.374*		78.913	26.842	23,6 %	2.519	113.798
2231501032	TIER, DAS	92.162	90.760	42.111 168*		78.695	30.046	23,7 %	1.402	126.719
2220901172	TINA	1.531.997	1.530.222	206.720		1.658.454	334.952	17,9 %	1.775	1.872.998
2230901342	TIP - BERLIN MAGAZIN	84.798	83.318	1.857		100.565	19.104	18,2 %	1.480	105.051
2230901332	TIPP/DER - 4 WOCHEN SIEGERLAND	6.678	3.168	976 830*		3.617	1.425	13,9 %	3.510	10.247
2230901386	TIPS OSTWESTFALEN/BIELEFELD	9.323	7.558	630		9.384	2.456	20,5 %	1.765	12.000
2410101022	TITANIC	63.394	62.637	19.055		75.039	31.457	32,0 %	757	98.410
2230901074	TOP MAGAZIN NATIONAL	55.977	30.649	3.568 60* 2.430**		36.927	9.846	13,9 %	25.328	70.984
2230301232	TOURENFAHRER/MOTORRAD REISEN	55.071	54.721	10.517		72.983	28.779	33,3 %	350	86.413
2230311032	TOURS	61.372	60.342	10.638 67*		74.357	24.653	28,1 %	1.030	87.600
2230311034	TOURS FRUEH.BER.ZEIT.ZZGL	2.175	2.175			2.175				
2290601092	TRAKEHNER HEFTE	7.698	6.612	5.787 150**	405	1.430	605	6,8 %	1.086	8.900
2230311022	TRAVELLER'S WORLD	64.650	52.433	22.626 146* 5.649**		46.806	16.999	20,5 %	12.217	83.000
2220701132	TREFF - SCHUELERMAGAZIN	96.092	88.108	88.108					7.984	98.883
2221551030	TREFFPUNKT-FILM	150.950	257	257					150.693	151.453
2230901308	TREND FUER WUERZBURG	24.800							24.800	25.000
2220401112	TV-HOEREN UND SEHEN	2.586.676	2.567.087	1.419.253		1.405.188	257.354	9,0 %	19.589	2.854.742
2230901218	UEBERBLICK	21.784	19.584	4.857 4.000**		20.023	5.296	19,0 %	2.200	27.900
2230901442	ULTIMO LUEBECKS STADTMAGAZIN	9.667	50	50					9.617	10.000
2221201052	ULTIMO-MUENSTER-CITY-PROGRAMM	11.859							11.859	12.000
2230901362	ULTIMO/KIEL FÜR JUNGE LEUTE	12.340	252	252					12.088	12.610

IVW-NUMMER	TITEL	VERBREITG	VERKAUF	ABO-EX DAV LZ-ST* DAV SAM-BEZ**	DAV MITGL	EV-LIEFRG	REMITT	REM%	FREI-ST	DRUCKAUFL
2260601022	UNI JOURNAL	AUFLAGENMELDUNG NICHT EINGETROFFEN								
2260601052	UNI-STADTZEITUNG	AUFLAGENMELDUNG NICHT EINGETROFFEN								33.500
2260601042	UNICUM	250.000							250.000	252.000
2280201072	UNIVERSITAS - DEUTSCHSPR.AUSG.	9.237	4.374	4.211 725**		188	25	0,3 %	4.863	9.951
2240301102	UNSERE KIRCHE	114.249	112.738	112.738					1.511	115.662
2220921132	VERENA	355.665	351.121	17.982		465.793	132.654	27,1 %	4.544	489.297
2230901236	VIA HAMBURG	25.460	25.240	25.240 25.000**					220	29.500
2231401062	VIDEO	74.458	72.034	14.090		80.994	23.050	23,4 %	2.424	98.333
2231401072	VIDEO AKTIV	37.839	36.092	6.231		50.345	20.484	34,4 %	1.747	59.590
2231401102	VIDEO TIP	405.534	401.634	372.200 372.200**		34.600	5.166	1,1 %	3.900	449.533
2231401103	VIDEO TIP FRÜH.BER.ZEIT.ZZGL	KEINE VERBREITUNG								
2231401082	VIDEO-MAGAZIN	103.023	102.366	8.716 2.000*		138.805	45.155	30,2 %	657	149.333
2231401092	VIDEOPLAY	109.817	109.374	4.226		153.506	48.358	30,3 %	443	159.611
2221201032	VIF GOURMET-JOURNAL	45.981	44.339	25.496 6.957*		22.965	4.122	7,8 %	1.642	52.580
2290651022	VISIER	34.047	33.697	2.624		55.547	24.474	41,4 %	350	59.168
2220921112	VITAL	373.708	367.705	156.880 126.509*		438.309	227.484	37,7 %	6.003	603.826
2220921122	VOGUE	96.138	92.871	35.597 4.056*		116.450	59.176	37,0 %	3.267	159.859
2290601082	VOLLBLUT	2.916	2.846	2.415		1.285	854	22,5 %	70	3.800
2230901462	VORSICHT RHEIN-NAHE-JOURNAL	11.224	3	3					11.221	11.300
2280301042	VORWAERTS	45.788	44.077	42.222		6.380	4.525	8,9 %	1.711	50.630
2260401052	WALT DISNEYS DONALD DUCK	69.416	69.416	347		167.927	98.858	58,5 %		169.006
2290401062	WANDERN + BERGSTEIGEN	72.581	70.893	70.893	70.893				1.688	74.000
2230911026	WAS IST LOS?	13.117							13.117	13.170
2240301112	WEG UND WAHRHEIT	30.018	29.996	29.969		27			22	30.092
2240301122	WEG, DER / SONNTAGSGRUSS	70.935	68.758	68.127		631			2.177	71.834

IVW-NUMMER	TITEL	VERBREITG	VERKAUF	ABO-EX DAV LZ-ST* DAV SAM-BEZ**	DAV MITGL	EV-LIEFRG	REMITT	REM%	FREI-ST	DRUCKAUFL
2220931042	WELT DER FRAU	75.643	74.548	1.230		183.471	110.153	59,0 %	1.095	186.700
2220101102	WELTBILD	300.487	291.821	280.945 1.358* 122.497**		16.335	5.459	1,8 %	8.666	311.667
2310101112	WELTHANDEL	20.509	5.064	5.055	1.950	9			15.445	21.000
2260401080	WENDY	116.523	116.514	11.017		192.248	86.751	42,1 %	9	206.299
2230301322	WHEELS MAGAZINE	28.919	28.886	81		68.578	39.773	55,5 %	33	71.620
2220101132	WIENER	121.541	120.813	26.754		184.915	90.856	42,0 %	728	216.327
2231201052	WILD UND HUND	73.305	69.628	58.707		16.510	5.589	7,0 %	3.677	79.967
2230121162	WINDOW	AUFLAGENMELDUNG NICHT EINGETROFFEN								
2310101122	WIRTSCHAFTSECHO HEIM UND WERK	114.029	112.529	112.529					1.500	114.229
2310101032	WIRTSCHAFTSWOCHE	141.663	133.225	117.802 2.816* 8.289**		39.706	24.283	14,3 %	8.438	170.077
2220901182	WOCHENEND	573.780	572.882	76.131 11.025*		730.806	234.055	28,8 %	898	811.418
2230901046	WOHIN IN HAMBURG	20.031							20.031	20.053
2221701062	WOHNE IM EIGENEN HEIM	2.289.229	2.105.079	2.105.079	2.100.679				184.150	2.310.729
2420101002	WOHNEN IN BERLIN	206.192	202.597	202.597 179.620**	22.900				3.595	215.000
2221901062	WOHNIDEE	181.319	180.564	14.577		288.728	122.741	39,6 %	755	309.886
2270701172	WOM JOURNAL FÜR AKTUELLE MUSIK	248.100							248.100	251.800
2240401302	WUERZBURGER KATH.SONNTAGSBLATT	69.500	66.711	66.711					2.789	70.185
2290901082	YACHT	80.602	78.742	37.663		91.344	50.265	37,3 %	1.860	134.733
2230901450	ZEIGEFINGER	20.320							20.320	21.099
2260501012	ZENIT	24.726	23.906	22.055 68**		3.306	1.455	5,2 %	820	28.067
2230901372	ZITTY ILLUSTR. STADTZEITUNG	66.738	65.076	1.534		73.103	9.561	12,5 %	1.662	76.219
2221901052	ZUHAUSE	277.782	271.049	119.404 87.144* 14.488**		215.178	63.533	18,4 %	6.733	344.984

IVW-NUMMER	TITEL	VERBREITG	VERKAUF DAV LZ-ST*	FREI-ST	DRUCKAUFL
4010751042	AGRAR AKTUELL	54.425	54.260	165	55.226
4010101232	APOTHEKEN-KURIER	445.958	409.400	36.558	450.000
4010101212	APOTHEKEN-UMSCHAU KOMB A+B	2.829.707	2.805.757	23.950	2.845.099
4010101214	APOTHEKEN-UMSCHAU-A	1.459.964	1.448.507	11.457	1.468.333
4010101216	APOTHEKEN-UMSCHAU-B	1.369.743	1.357.250	12.493	1.376.766
4010201012	BABY - DAS MUETTER MAGAZIN	562.475	553.467	9.008	565.333
4010201212	BABY-POST	280.400	241.100	39.300	280.600
4010301014	BAECKERBLUME+BAECKERKURIER	806.633	803.893	2.740	811.571
4010301012	BAECKERBLUME/LUKULLUS KOMBI	1.805.858	1.799.772	6.086	1.835.370
4010401012	BILDPOST	536.336	534.426	1.910	541.067
4010761002	BUCHJOURNAL	484.850	477.510	7.340	485.000
4010501012	CONDOR FLIEGENDE BLAETTER	249.950	248.500	1.450	250.200
4010601012	DABEI	169.267	169.115	152	169.440
4010101412	DIABETIKER RATGEBER	575.788	568.988	6.800	577.450
4010501022	DLT FLUGZEIT	40.095	39.095	1.000	40.595
4010651012	DROGISTEN JOURNAL	600.147	386.030	214.117	601.359
4010303012	FAMILIE HEUTE	1.369.750	1.366.750	3.000	1.370.000
4010101612	FAMILIEN MAGAZIN, DAS	618.281	582.333	35.948	623.683
4010751032	FREIE STUNDEN	495.684	493.874	1.810	496.100

KUNDENZEITSCHRIFTEN ***

IVW-NUMMER	TITEL	VERBREITG	VERKAUF DAV LZ-ST*	FREI-ST	DRUCKAUFL
4010661012	FUNK + FERNSEH-JOURNAL	285.727	282.857	2.870	286.167
4010671012	GARTENKURIER	127.525	124.425	3.100	128.000
4010151012	GLUECK	911.400	910.000	1.400	911.400
4010302022	HAUSHALTS-JOURNAL	2.357.000	2.355.000	2.000	2.357.234
4100671022	IM GARTEN	87.881	86.970	911	88.250
4010681012	JUNIOR KINDERZEITSCHRIFTEN	1.030.840	1.012.517	18.323	1.037.833
4010701012	KEMPINSKI-JOURNAL	40.188	40.068	120	40.188
4010201222	KINDERGESUNDHEIT	151.575	36.828	114.747	153.713
4010302012	KLUGE HAUSFRAU, DIE	499.906	452.114	47.792	500.000
4010691012	LOCKENDE LINIE	919.600	917.100	2.500	920.000
4010304012	LUKULLUS FLEISCHER-KUNDENPOST	999.225	995.879	3.346	1.023.798
4010701022	MAGAZIN FUER HEIMWERKER	144.905	84.905	60.000	150.000
4010402012	MARCO	79.216	78.540	676	81.377
4010101242	MEINE APOTHEKE	77.001	73.633	3.368	78.093
4010771002	MILCHSTRASSE	252.500		252.500	253.000
4010101812	NEUE APOTHEKEN-ILLUSTRIERTE	967.800	953.800	14.000	968.333
4010101222	RATGEBER A.D.APOTHEKE KOMB.A+B	1.006.433	942.133	64.300	1.008.933
4010101224	RATGEBER A.D.APOTHEKE A	504.883	471.733	33.150	506.133
4010101226	RATGEBER A.D.APOTHEKE B	501.550	470.400	31.150	502.800

IVW-NUMMER	TITEL	VERBREITG	VERKAUF DAV LZ-ST*	FREI-ST	DRUCKAUFL
4010751048	S-AGRAR AKTUELL (BAYERN-AUSG.)	101.855	100.405	1.450	102.166
4010751012	S-MAGAZIN	58.614	58.403	211	61.980
4010102608	SENIOREN RATGEBER	674.260	667.500	6.760	679.250
4010102212	SENIOREN-MAGAZIN	334.300	268.485	65.815	335.000
4010711012	SPIEL MIT	307.920	307.570	350	310.270
4010102612	WEGWEISER /AMPHORA/GESUNDHEIT' JOURNAL KOMBINATION A+B UNTER EINSCHLUSS SUPPLEMENTS IN TAGESZEITUNGEN, SIEHE DORT - ANTEIL KUNDENZEITSCHRIFTEN	1.687.502 1.466.719	1.645.899 42.183* 1.425.116	41.603	1.688.266
4010102614	WEGWEISER D.APOTHEKE/AMPHORA/ GESUNDHEIT'JOURNAL AUSGABE A UNTER EINSCHLUSS SUPPLEMENTS IN TAGESZEITUNGEN, SIEHE DORT - ANTEIL KUNDENZEITSCHRIFTEN	1.148.319 927.536	1.109.716 42.183* 888.933	38.603	1.148.833
4010102616	WEGWEISER DER APOTHEKE AUSGABE B	539.183	536.183	3.000	539.433
4010751052	YELLOW	204.100		204.100	223.800

IVW-NUMMER	TITEL	VERBREITG	VERKAUF	ABO-EX DAV SAM-BEZ*	DAV MITGL	EV-LIEFRG	REMITT	FREI-ST	DRUCKAUFL
3190601012	ABSATZWIRTSCHAFT	17.063	16.213	16.118	6.544	95		850	18.200
3020602212	AERZTE ZEITUNG	48.258	5.714	5.714				42.544	49.436
3020602012	AERZTL.JOURNAL-REISE U. KULTUR	44.335	4.138	4.103		35		40.197	45.163
3050801012	AFZ-ALLGEM.FLEISCHER ZEITUNG	16.346	11.669	11.658		11		4.677	17.007
3100601022	AGRAR PRAXIS	59.896	18.180	17.995		492	307	41.716	60.263
3100501012	AGRAR-UEBERSICHT	20.515	18.123	18.123 783*				2.392	20.883
3100601012	AGRARINGENIEUR AGRARMANAGER	3.445	3.386	3.386 1.200*	1.598			59	3.500
3100401012	AGRARTECHNIK	15.030	11.924	11.257		667		3.106	15.333
3160201022	AGT-DOKUMENTATION	9.879						9.879	10.150
3010301132	AIT ARCHITEKTUR, INNENARCHIT.	9.935	4.711	4.318	1.339	393		5.224	10.315
3010301134	AIT-ARCHITEKTUR(SONDERAUSGABE)	19.536	5.253	4.994	1.406	259		14.283	20.240
3130101048	ALAMBRE	3.125	665	665				2.460	3.175
3120201012	ALLG. HOTEL-U.GASTSTAETT.ZTG.	25.842	19.768	13.076		10.782	4.090	6.074	31.170
3100501022	ALLGAEUER BAUERNBLATT	11.467	11.131	10.893 30*		238		336	11.667
3050201012	ALLGEMEINE BAECKER-ZEITUNG	14.941	6.229	6.229				8.712	15.467
3010501012	ALLGEMEINE BAUZEITUNG	30.070	6.397	6.385		12		23.673	30.415
3100101012	ALLGEMEINE FORST ZEITSCHRIFT	7.732	7.075	6.892 1.318*		183		657	8.082
3011101012	ALLGEMEINE IMMOBILIEN-ZEITUNG	5.793	5.551	5.551				242	5.943
3190401012	ALLGEMEINE PAPIER-RUNDSCHAU	4.756	2.421	2.421				2.335	5.300
3020401012	ALTENHEIM, DAS	6.610	5.202	5.175		27		1.408	6.698
3020501012	ALTENPFLEGE	18.262	18.011	17.940		71		251	18.377
3130101072	ALUMINIUM-KURIER	14.089						14.089	15.242
3110301012	AMZ-AUTO,MOTOR,ZUBEHOER	21.019	2.745	2.742		3		18.274	21.336
3210401012	ANGESTELLTEN MAGAZIN	474.114	472.369	472.369 472.369*				1.745	476.865
3060101092	ANGEWANDTE CHEMIE	4.568	3.887	3.883		4		681	4.903
3110701072	ANIMATION	3.240	2.826	2.780		46		414	3.350
3160201012	ANTRIEBSTECHNIK	15.795	1.212	1.212				14.583	16.000
3210102012	ANWALTSBLATT	32.815	32.376	32.376	32.144			439	33.067
3071100012	ANZEIGER FUER DIE SEELSORGE	27.182	7.549	7.549				19.633	28.700
3020101272	APOTHEKEN PRAXIS	13.763	1.031	1.031				12.732	14.200
3020101062	APOTHEKEN-MAGAZIN	18.702						18.702	19.167
3080003132	ARBEITGEBER, DER	9.557	9.095	9.095 431*				462	10.000
3040101012	ARBEITSVORBEREITUNG	4.388	3.488	3.488				900	5.013
3010301012	ARCHITEKT, DER	9.513	8.543	8.543	4.458			970	9.583
3170301012	ARTIST	2.418	1.971	1.865		146	40	447	2.568
3022001012	ARZNEIMITTELTHERAPIE	13.270	1.411	1.411				11.859	13.500
3020601012	ARZT UND AUTO	8.582	6.853	6.853	6.831			1.729	8.782
3020604050	ARZT UND WIRTSCHAFT	49.955	12.119	12.119	11.259			37.836	50.215
3020501050	ARZTHELFERIN AKTUELL	18.414	17.444	17.444	17.208			970	18.516
3070201022	ASSISTENZ	10.042	7.492	7.442 1.350*	1.380	50		2.550	10.300
3140401012	ATOM UND STROM	2.764	2.386	2.386				378	2.800
3140401022	ATOMWIRTSCHAFT-ATOMTECHNIK	4.063	3.998	3.997	2.303	1		65	4.616
3111001212	ATV AUTO TECHNIK VERKEHR	82.101	61.704	61.704	61.337			20.397	84.866
3310101012	AUGENOPTIKER, DER	12.603	11.282	11.262		20		1.321	12.670
3050401172	AUSSENWIRTSCHAFT	35.764	35.583	35.583				181	35.867
3111001202	AUTO + VERKEHR	226.460	219.812	219.812	219.812			6.648	227.225
3050401022	AUTO+SERVICE	IM BERICHTSZEITRAUM NICHT ERSCHIENEN							
3110301022	AUTOFACHMANN	79.256	73.001	73.001				6.255	87.416
3110301032	AUTOHAUS	21.006	15.777	15.777				5.229	21.217
3090301112	AUTOMATEN MARKT	4.327	4.076	4.076				251	4.607

IVW-NUMMER	TITEL	VERBREITG	VERKAUF	ABO-EX DAV SAM-BEZ*	DAV MITGL	EV-LIEFRG	REMITT	FREI-ST	DRUCKAUFL
3110401012	AUTOMOBIL-INDUSTRIE	4.387	1.195	1.195				3.192	4.650
3110401022	AUTOMOBILTECHN.ZEITSCHRIFT ATZ	3.670	3.363	3.312		52	1	307	4.033
3110301072	AUTOVERMIETER, DER	1.535	1.410	1.410	1.032			125	1.710
3020101052	AWA-AKTUELL.WIRTSCHAFTSD.F.AP.	14.461	12.002	12.002				2.459	15.016
3050601012	BABY & JUNIOR	4.580	2.352	1.934		418		2.228	4.630
3050201022	BACK-JOURNAL	33.396	13.745	13.745 7.045*				19.651	33.900
3100501042	BADISCHE BAUERN-ZEITUNG	21.913	21.589	21.589				324	22.536
3100901032	BADISCHE WINZER, DER	21.974	21.685	21.685				289	22.600
3100501052	BADISCHES LANDW. WOCHENBLATT	9.876	9.012	9.012				864	10.965
3050201082	BAECKERMEISTER, DER	7.727	5.633	5.627		6		2.094	7.861
3050201042	BAEKO-INFORMATIONEN	15.319	14.163	14.163 245*	13.647			1.156	15.735
3130101022	BAENDER BLECHE ROHRE	9.320	1.295	1.295				8.025	9.576
3050301012	BAG-NACHRICHTEN	2.428	1.261	1.261	1.220			1.167	2.900
3150501012	BANKKAUFMANN	27.057	22.618	22.618				4.439	27.307
3120211012	BAR, DIE	3.589	427	271		156		3.162	3.775
3010301202	BAU &SANIERUNGS-MAGAZIN LÜBECK	11.860						11.860	12.100
3010501132	BAU-MARKT	14.923	931	931				13.992	15.000
3010401012	BAU-MASCHINE BAU-TECHNIK BMT	5.811	1.188	1.187		1		4.623	6.330
3010501032	BAUBEDARF-EINKF.-BERAT.-VERKF.	9.499	611	547		64		8.888	9.600
3011501042	BAUELEMENTE BAU	12.162	1.553	1.528		25		10.609	12.233
3011501052	BAUEN MIT HOLZ	6.594	6.224	6.218		6		370	7.139
3100501062	BAUERNBLATT F. SCHLESW.-HOLST.	29.650	28.574	28.574				1.076	30.414
3010501052	BAUGEWERBE	10.718	7.182	6.712		470		3.536	11.000
3011501062	BAUHANDWERK	11.924	5.590	5.590				6.334	12.000
3010301032	BAUMEISTER	14.110	12.499	12.367		132		1.611	14.433
3010401062	BAUSTOFF-TECHNIK	5.488	4.911	4.886		25		577	5.645
3010501022	BAUSTOFFMARKT	5.874	5.200	5.142		58		674	6.193
3010301184	BAUSUBSTANZ	15.840	1.128	1.128				14.712	16.000
3010301042	BAUTECHNIK	4.104	3.905	3.901		4		199	4.560
3010301182	BAUTENSCHUTZ - BAUSANIERUNG	4.500	1.708	1.708				2.792	5.000
3010501072	BAUVERWALTUNG, DIE	1.989	1.708	1.671		37		281	2.108
3010301052	BAUWELT	13.590	12.427	12.148		279		1.163	13.658
3010501082	BAUWIRTSCHAFT BW	5.725	1.786	1.764		22		3.939	6.011
3010301062	BAUZENTRUM, DAS	28.205						28.205	30.000
3100501072	BAY. LANDWIRTSCH. WOCHENBLATT	111.641	108.733	108.679 188*		81	27	2.908	112.068
3151101062	BAYERISCHE GEMEINDEZEITUNG	9.090	1.732	1.732				7.358	9.116
3020604036	BAYERISCHE INTERNIST, DER	11.778	749	749	683			11.029	12.350
3150601012	BAYERISCHE SCHULE, DIE	41.685	41.293	41.293	41.082			392	42.020
3050301022	BAYERISCHER EINZELHANDEL	17.439	15.180	15.180	15.180			2.259	18.560
3010301122	BBA - PLANEN UND BAUEN	14.068	106	106				13.962	14.140
3012001012	BBR,BRUNNENBAU, BAU V.WASSERW	1.994	1.386	1.386				608	2.233
3010501152	BD BAUMASCHINENDIENST	11.202	1.301	1.301 34*				9.901	11.267
3040201052	BEAMTE HEUTE	95.573	95.199	95.199 95.199*				374	96.430
3040201012	BEAMTE IM RUHESTAND, DER	77.538	75.628	75.628	66.605			1.910	78.100
3040201014	BEAMTENBUND, DER	484.327	433.180	433.180	433.180			51.147	500.000
3080101012	BEKLEIDUNG UND WAESCHE	5.794	5.207	5.144		63		587	6.052
3040301032	BERATENDE INGENIEURE	VERLAGSWECHSEL							
3140101012	BERGBAU	13.142	11.512	11.512	11.225			1.630	13.200
3020603022	BERLINER AERZTEBLATT	7.965	600	600				7.365	8.000
3010501002	BERLINER BAUVORHABEN	2.072	673	673				1.399	2.093
3010501102	BERLINER BAUWIRTSCHAFT	2.142	1.148	1.091 403*	474	57		994	2.189

IVW-NUMMER	TITEL	VERBREITG	VERKAUF	ABO-EX DAV SAM-BEZ*	DAV MITGL	EV-LIEFRG	REMITT	FREI-ST	DRUCKAUFL
3050610022	BERLINER GARTENFREUND	44.444	43.966	43.966	43.701			478	45.263
3150601022	BERUFSBILDENDE SCHULE, DIE	22.850	22.548	22.548	22.032			302	23.492
3111001192	BERUFSKRAFTFAHRER, DER	14.588	11.332	11.332	11.014			3.256	15.000
3010601012	BESCHAFFUNG AKTUELL	14.129	7.872	7.860	4.825	12		6.257	14.191
3010401032	BETON	5.043	4.863	4.850		13		180	5.500
3010401042	BETON- UND STAHLBETONBAU	5.582	5.334	5.327		7		248	6.028
3040201042	BETREFF	42.936	42.560	42.560	42.560			376	42.980
3040401012	BETRIEB UND MEISTER	20.058	8.764	8.764				11.294	20.117
3210201012	BETRIEB, DER	25.737	25.620	25.613		7		117	26.688
3210301012	BETRIEBS-BERATER	19.569	18.460	18.460				1.109	21.612
3010601022	BETRIEBS-TECHNIK	29.733	6.425	6.425 1.000*	4.425			23.308	30.433
3010601032	BETRIEBSLEITER, DER	15.256	176	176				15.080	15.333
3010801052	BETRIEBSWIRTSCHAFTL. BLÄTTER	6.323	5.438	5.438				885	6.530
3010201012	BG, DIE	7.197	6.633	6.633 492*				564	7.600
3040801012	BIENE, DIE	15.078	14.777	14.777				301	15.580
3120301012	BIERGROSSHANDEL, DER	6.745	4.603	4.603	3.760			2.142	7.900
3050616012	BILDSCHIRMTEXT AKTUELL	949	764	761		3		185	1.050
3050616062	BILDSCHIRMTEXT MAGAZIN	113.686	112.520	112.520 111.972*				1.166	114.067
3150601042	BILDUNG KONKRET	73.531	73.086	73.086	73.073			445	76.000
3190101012	BINDEREPORT	5.343	3.051	2.918		133		2.292	5.408
3020201022	BIO-ENGINEERING	5.900	3.124	2.624	982	500		2.776	6.100
3070201012	BIT BUERO+INFORMATIONSTECHNIK	19.604	2.297	2.279	756	18		17.307	20.000
3130101032	BLECH ROHRE PROFILE	5.587	1.683	1.577		106		3.904	5.637
3050801022	BLICK INS FLEISCHERFACHGESCH.	32.492	23.321	23.315		6		9.171	32.700
3040601012	BLUMEN-EINZELHANDEL	4.818	4.251	4.251				567	5.231
3011501012	BM BAU- UND MOEBELSCHREINER	26.661	22.763	22.726		37		3.898	26.734
3210301022	BOERSENJOURNAL	10.401	9.968	8.420		11.514	9.966	433	20.717
3050618042	BOSS	8.211	1.249	1.174		75		6.962	8.635
3010501062	BPZ BAUPRAXIS ZEITUNG MAGAZIN	25.012	2.623	2.623				22.389	25.066
3150201012	BRANDSCHUTZ	14.205	13.736	13.713 111*		23		469	15.085
3120101012	BRAUINDUSTRIE	7.690	6.706	6.681		25		984	7.817
3120101022	BRAUWELT	6.749	5.962	5.962				787	6.917
3050603012	BRENNSTOFFSPIEGEL	2.977	2.224	2.224				753	3.500
3100701012	BRIEFTAUBE, DIE	51.438	51.144	51.144				294	51.838
3040301012	BTB INFORMATIONEN	11.965	11.808	11.808 225*	11.554			157	12.045
3050602022	BTE MARKETING BERATER	16.458	4.300	4.300				12.158	17.240
3050616032	BTX PRAXIS	3.432	1.966	1.903	256	63		1.466	3.574
3070201032	BUEKO - ERFOLG+GI+VB	26.724	5.806	5.365 966*	966	466	25	20.918	27.183
3010601086	BUERO REVUE	52.659						52.659	54.000
3110101012	BUNDESBAHN, DIE	8.641	8.514	8.465		59	10	127	9.000
3111001022	BUS-FAHRT	5.817	4.172	4.155		17		1.645	6.000
3111001222	BUS-TOURIST	8.351	1.181	1.181 385*				7.170	8.375
3111001232	BUSVERKEHR	6.899	1.457	1.457 500*				5.442	7.000
3140201012	BWK BRENNSTOFF WAERME KRAFT	4.316	2.327	2.324		3		1.989	4.502
3010501122	BZ-BAUZENTRALBLATT	29.462	2.201	2.181 2.000*		20		27.261	29.536
3070201062	BZB SACHMAGAZIN F.KOMM.+AUTOM.	33.173	757	757				32.416	33.333
3070301172	CAD-CAM REPORT	AUFLAGENMELDUNG NICHT EINGETROFFEN							
3070301042	CAE - JOURNAL	8.020	1.534	1.534				6.486	8.150

IVW-NUMMER	TITEL	VERBREITG	VERKAUF	ABO-EX DAV SAM-BEZ*	DAV MITGL	EV-LIEFRG	REMITT	FREI-ST	DRUCKAUFL
3011601012	CCI,CLIMA COMMERCE INTERNATION	4.992	4.110	4.110				882	5.100
3010501162	CFI CERAMIC FORUM INTERNAT.	4.897	1.901	1.900	1.111	1		2.996	5.400
3070201130	CHEF-KONTAKT	71.288						71.288	72.000
3060101012	CHEMIE-ANLAGEN + VERFAHREN	20.090						20.090	20.160
3060101014	CHEMIE-ANLAGEN SONDERAUSGABE	20.087						20.087	20.160
3060101022	CHEMIE-INGENIEUR-TECHNIK	7.917	3.095	3.089		6		4.822	8.033
3060101032	CHEMIE-TECHNIK	19.424	253	253				19.171	19.517
3080201012	CHEMIEFASERN TEXTIL-INDUSTRIE	7.412	3.556	3.553		3		3.856	7.706
3060101042	CHEMISCHE INDUSTRIE	4.421	2.570	2.569		1		1.851	5.000
3060101052	CHEMISCHE PRODUKTION, DIE	14.786						14.786	15.000
3060201032	CHEMISCHE RUNDSCHAU	17.876	3.627	3.514		295	182	14.249	18.213
3060401022	CLB-CHEMIE F.LABOR UND BETRIEB	7.670	6.509	6.502		7		1.161	7.767
3050616052	COGITO - WEGE ZUM WISSEN	12.041	2.038	2.038				10.003	12.300
3070301102	COMPUTER & ELEKTRONIK	22.557						22.557	22.733
3070301023	COMPUTER MAGAZIN	21.041	19.991	19.991	17.478			1.050	22.667
3011251012	COMPUTERN IM HANDWERK	AUFLAGENMELDUNG NICHT EINGETROFFEN							
3070301052	COMPUTERWOCHE	34.647	28.379	28.379				6.268	35.139
3050614192	CONFRUCTA-STUDIEN	1.250	1.004	1.004				246	2.200
3030201012	CONGRESS	8.834	2.138	2.100	237	38		6.696	9.650
3040301022	CONSULTING	9.852	1.347	1.347				8.505	10.033
3190601142	COPY	4.704	2.774	2.764		10		1.930	5.576
3050401032	CP+T-CASTING PLANT	6.722	99	97		2		6.623	7.164
3210301082	CREATIVE INVESTMENTS	AUFLAGENMELDUNG NICHT EINGETROFFEN							
3010801022	CREDITREFORM	90.470	89.408	89.408	89.398			1.062	91.358
3010901012	DACHDECKER-HANDWERK, DAS	9.073	7.970	7.964		6		1.103	9.275
3010901022	DACHDECKERMEISTER, DER	9.569	4.301	4.292		9		5.268	9.880
3010301144	DAIDALOS	2.787	1.857	1.812		45		930	3.275
3010301146	DAIDALOS EXPL.A.FRUEH.BER.ZZGL	234	234			234			
3070301142	DATACOM	8.192	2.277	2.277				5.915	8.470
3020101092	DAZ APOTHEKER ZEITUNG	25.238	24.339	24.339 3.494*				899	26.595
3010301154	DB-DEUTSCHE BAUZEITUNG	34.944	32.344	32.324	26.032	20		2.600	36.818
3010301072	DBZ DEUTSCHE BAUZEITSCHRIFT	18.622	15.911	15.111	1.458	800		2.711	18.666
3340101012	DBZ DT.ZTG.F.BRIEFMARKENKUNDE	37.151	36.725	31.784		7.860	2.919	426	41.050
3011501022	DDS-D.DT.SCHREINER U.TISCHLER	16.258	13.102	13.102				3.156	17.233
3190601022	DEDICA	14.462	429	429				14.033	15.370
3120401012	DEI-DIE ERNAEHRUNGSINDUSTRIE	15.293						15.293	15.368
3151101012	DEMOKRATISCHE GEMEINDE, DIE	9.254	8.376	8.376 2.758*				878	9.867
3021001082	DENT-TAX	28.650	940	940				27.710	29.000
3021001098	DENTAL MAGAZIN								54.000
3021001092	DENTAL SPIEGEL	21.524						21.524	22.339
3021001094	DENTAL SPIEGEL ZAHNTECHNIK	8.164						8.164	9.019
3010301082	DETAIL	13.099	11.154	10.294		1.202	342	1.945	14.133
3020101012	DEUTSCHE APOTHEKER-ZEITUNG	26.080	24.345	24.339 3.494*		6		1.735	26.947
3050201052	DEUTSCHE BAECKER ZEITUNG DBZ	9.355	6.492	6.487		5		2.863	9.630
3040201022	DEUTSCHE BEAMTEN ZEITUNG	28.399	25.454	25.454	25.420			2.945	30.000
3050605022	DEUTSCHE DROGERIE, DIE	9.435	7.833	6.873	3.328	960		1.602	9.530
3050605032	DEUTSCHE DROGISTEN-ZEITUNG	13.116	5.884	5.617		267		7.232	13.200
3100101022	DEUTSCHE FORSTMANN, DER	8.471	8.185	8.185	8.050			286	8.700
3020501022	DEUTSCHE HEBAMMEN-ZEITSCHRIFT	8.764	8.370	8.370				394	8.900
3011701012	DEUTSCHE HEBE-U.FOERDERTECHN.	11.029	981	981	127			10.048	11.330
3041201012	DEUTSCHE MALERBLATT, DAS	17.782	14.109	14.066		43		3.673	18.300
3041201032	DEUTSCHE MALERZEIT. DIE MAPPE	30.118	8.231	8.224 167*		7		21.887	30.401
3020602022	DEUTSCHE MEDIZIN. WOCHENSCHR.	36.307	18.141	18.141				18.166	36.733

IVW-NUMMER	TITEL	VERBREITG	VERKAUF	ABO-EX DAV SAM-BEZ*	DAV MITGL	EV-LIEFRG	REMITT	FREI-ST	DRUCKAUFL
3310101022	DEUTSCHE OPTIKERZEITUNG	9.871	8.441	8.441				1.430	10.029
3150701012	DEUTSCHE POLIZEI	172.084	169.682	169.682 7.594*	161.953			2.402	173.285
3040701022	DEUTSCHE POST	470.566	467.555	467.555	467.555			3.011	471.975
3110701012	DEUTSCHE REISEBUERO-ZEITUNG	6.128	655	655				5.473	6.440
3100801042	DEUTSCHE SCHAFZUCHT	7.486	7.125	7.125				361	7.882
3100801012	DEUTSCHE SCHWARZBUNTE	36.784	36.554	36.554 2.110*	33.792			230	36.960
3100901012	DEUTSCHE WEINBAU, DER	11.225	10.087	10.087				1.138	11.475
3100501092	DEUTSCHE ZUCKERRUEBEN-ZEITUNG	40.958	40.498	40.498	39.916			460	42.208
3190101022	DEUTSCHER DRUCKER	10.465	9.228	9.206	3.814	22		1.237	10.636
3100201012	DEUTSCHER GARTENBAU	9.252	7.652	7.630		22		1.600	10.084
3011201012	DEUTSCHER KLEINGAERTNER	97.550	96.608	96.608	95.715			942	100.487
3020604022	DEUTSCHES AERZTEBLATT GESAMT	215.083	211.245	211.245	209.566			3.838	216.217
3020604023	DEUTSCHES AERZTEBLATT AUSG. A	71.019	69.114	69.114	69.096			1.905	71.583
3020604024	DEUTSCHES AERZTEBLATT AUSG. B	86.387	85.083	85.083	84.029			1.304	86.742
3020604025	DEUTSCHES AERZTEBLATT KOMB.A+B	157.406	154.197	154.197	153.124			3.209	158.325
3210201022	DEUTSCHES STEUERRECHT	24.759	24.355	24.355				404	26.580
3020801012	DEUTSCHES TIERAERZTEBLATT	18.108	17.395	17.395 307*	16.680			713	18.167
3120201052	DGA DAS GASTGEWERBE	27.261	22.054	21.898	1.774	809	653	5.207	28.217
3120201054	DGA DAS GASTGEWERBE/GESAMTAUSG	34.850	24.297	24.136	2.107	814	653	10.553	35.912
3100801032	DGS-DT.GEFLUEGEL/SCHWEINEPROD.	3.966	3.580	3.580	2.058			386	4.561
3070301012	DIE CZ - DIE COMPUTER ZEITUNG	29.916	10.310	10.080		542	312	19.606	30.286
3190601152	DIREKT-MARKETING	4.025	3.203	3.198		5		822	4.633
3120211022	DISCRET-DISCO-JOURN.D.U.-GASTR	8.351	779	776 570*		3		7.572	8.700
3011701022	DISTRIBUTION	16.845	405	390		15		16.440	17.000
3100501102	DLG-MITTEILUNGEN	19.049	14.333	14.320 359*		13		4.716	19.167
3100501112	DLZ-DIE LANDTECHN.ZEITSCHRIFT	88.037	67.683	67.007 93*		676		20.354	88.520
3130101042	DRAHT	4.637	1.593	1.591		2		3.044	4.687
3130101062	DRAHTWELT	7.100	1.027	1.027				6.073	7.250
3120211032	DRINKS	5.065	2.479	1.609 70*	1.442	870		2.586	5.200
3190101072	DRUCK PRINT	6.153	724	724 312*				5.429	6.833
3160301012	DRUCKLUFTTECHNIK	17.794	470	470				17.324	18.000
3190101032	DRUCKSPIEGEL, DER	13.160	10.238	10.209 1.880*		29		2.922	13.533
3190101042	DRUCKWELT	7.912	3.615	3.615				4.297	7.988
3070301062	DSWR DATENVERARB STEU/WI-RECHT	30.378	29.737	29.737 29.426*				641	32.350
3010301102	DT ARCHITEKTENBLATT GESAMT	74.070	72.400	72.400 595*	70.216			1.670	74.625
3010301104	DT. ARCHITEKTENBLATT -BAWUE-	13.976	13.663	13.663 230*	12.844			313	14.117
3010301106	DT. ARCHITEKTENBLATT -BAY-	12.202	11.941	11.941 121*	11.582			261	12.317
3010301108	DT. ARCHITEKTENBLATT -NRW-	18.369	17.944	17.944 35*	17.694			425	18.483
3010301110	DT. ARCHITEKTENBLATT -SUEWE-	11.419	11.166	11.166 39*	11.054			253	11.492
3010301112	DT.ARCHITEKTENBLATT-NORD 1-	5.677	5.498	5.498 36*	5.292			179	5.700
3010301114	DT.ARCHITEKTENBLATT-NORD 2-	12.427	12.188	12.188 134*	11.750			239	12.516

IVW-NUMMER	TITEL	VERBREITG	VERKAUF	ABO-EX DAV SAM-BEZ*	DAV MITGL	EV-LIEFRG	REMITT	FREI-ST	DRUCKAUFL
3020501032	DT.KRANKENPFLEGE-ZEITSCHRIFT	20.977	20.498	20.378		120		479	21.811
3120401032	DT.LEBENSMITTEL-RUNDSCHAU	1.701	1.225	1.225				476	2.083
3111001032	DVZ-DEUTSCHE VERKEHRS-ZEITUNG	14.233	13.849	13.849				384	14.396
3100901042	DWZ - DIE WINZERZEITSCHRIFT	5.917	4.669	4.669				1.248	6.266
3050614222	DYNAMIK IM HANDEL	5.732	4.699	3.787		912		1.033	6.000
3090301042	E-ELEKTRONIK(TECHNOL,ANW,MARK)	31.702	5.890	5.840		50		25.812	31.763
3050614012	ECHO HANDELSJOURNAL	12.921	12.150	12.060 10.963*		90		771	14.000
3050614022	EDEKA-HANDELS-RUNDSCHAU	13.547	9.932	9.932				3.615	15.000
3070301132	EDV & HANDWERK	39.700	134	134				39.566	40.000
3100401032	EILBOTE-LANDMASCHINEN-ANZEIGER	8.057	4.918	4.918				3.139	8.245
3050301042	EINZELHANDELS-REPORT	30.600	26.991	26.991 487*	26.400			3.609	31.000
3050301032	EINZELHANDELSBERATER, DER	12.256	5.595	5.476 49*		119		6.661	14.133
3111001302	EISENBAHN MAGAZIN	65.813	65.641	20.214 869*	3.696	53.210	7.783	172	75.033
3111001322	EISENBAHN-KURIER	42.578	41.600	17.814 11.002*		26.755	2.969	978	46.350
3100501122	EISENBAHN-LANDWIRT	117.662	115.558	115.558	115.558			2.104	119.813
3040201032	EISENBAHNER RUNDSCHAU	75.958	68.159	68.159	68.097			7.799	80.000
3110101022	EISENBAHNINGENIEUR, DER	11.323	9.790	9.782	7.878	8		1.533	11.500
3050606012	EISENHAENDLER FACHBLATT	12.295	191	191				12.104	12.400
3050606032	EISENWAREN-BOERSE	14.568	603	603				13.965	14.633
3050606042	EISENWAREN-ZEITUNG	13.001	6.548	6.546		2		6.453	13.079
3050606043	EISENWAREN-ZTG. JUBILAEUMSAUSG.	13.046	6.408	6.185		223		6.638	13.200
3090201062	ELEKTRIKER-ENERGIEELEKTRONIKER	9.329	1.705	1.704 214*		1		7.624	10.000
3140201042	ELEKTRISCHE ENERGIE TECHNIK	12.435	185	185				12.250	12.550
3140201022	ELEKTRIZITAETSWIRTSCHAFT	2.949	2.404	2.391		13		545	3.213
3090201012	ELEKTRO-ANZEIGER	18.797	433	433				18.364	18.868
3050607022	ELEKTRO-BOERSE	16.060	1.793	1.741		52		14.267	16.234
3050607032	ELEKTROFACH, DAS	15.157	13.233	13.233	12.845			1.924	15.300
3050607042	ELEKTROHANDEL	15.927	1.604	1.604 500*				14.323	16.050
3050607052	ELEKTROMARKT	17.193	1.106	1.106				16.087	17.433
3090201052	ELEKTROMEISTER+DT.ELEKTROH,DER	35.868	32.136	32.136				3.732	35.994
3090301012	ELEKTRONIK	25.627	23.545	22.062		4.372	2.889	2.082	29.270
3090301022	ELEKTRONIK ENTWICKLUNG	16.234	372	372				15.862	16.333
3090301032	ELEKTRONIK INDUSTRIE	16.807	335	335				16.472	16.917
3090301052	ELEKTRONIK,PRODUKTION,PRUEFTE.	11.057	192	192				10.865	11.142
3090301062	ELEKTRONIK-JOURNAL	16.302						16.302	16.517
3090301082	ELEKTRONIKPRAXIS	19.086	759	759				18.327	19.467
3090201022	ELEKTROTECHNIK	16.179	1.114	1.114				15.065	16.429
3010301164	ELEMENT + BAU	6.254	273	273				5.981	7.000
3140201038	ENERGIE	7.155	1.628	1.628				5.527	7.684
3140201032	ENERGIE-SPEKTRUM	10.633	3.105	1.105		2.000		7.528	11.133
3140201082	ENERGIEWIRTSCHAFTL.TAGESFRAGEN	3.360	3.072	3.045		27		288	4.101
3010101012	ENTSORGA-MAGAZIN	13.765	2.822	2.822				10.943	14.225
3180301022	ENTSORGUNGSPRAXIS	9.935	885	885				9.050	10.000
3140301022	ERDOEL ERDGAS KOHLE	4.097	3.199	3.199	2.605			898	4.176
3140301012	ERDOEL U. KOHLE ERDGAS PETROCH	3.991	1.457	1.457				2.534	4.050
3070201072	ERFOLG	16.751	711	591		142	22	16.040	16.933
3120301032	ERFRISCHUNGSGETRAENK, DAS	3.566	1.456	1.456	870			2.110	4.250
3041001012	ERNAEHRUNGS-UMSCHAU	9.745	8.841	8.821		20		904	9.800
3100601032	ERNAEHRUNGSDIENST	5.408	4.297	4.297				1.111	5.672
3150601062	ERZIEHUNG U. WISSENSCHAFT GES.	181.842	181.242	181.242 175*	180.744			600	183.967

IVW-NUMMER	TITEL	VERBREITG	VERKAUF	ABO-EX DAV SAM-BEZ*	DAV MITGL	EV-LIEFRG	REMITT	FREI-ST	DRUCKAUFL
3150601064	ERZIEHUNG U.WISSENSCH.NIEDERS.	33.836	33.199	33.199	33.068			637	34.133
3090201026	ETZ-ELEKTRO-TECHN.ZEITSCHRIFT	10.682	7.985	7.928	346	57		2.697	11.499
3060101102	EUROPA CHEMIE	4.671	3.301	3.301				1.370	5.000
3030101012	EUROPA-ARCHIV	4.023	3.891	3.890 31*		1		132	4.575
3041201052	EUROPEAN COATINGS JOURNAL	8.567	112	104		8		8.455	8.700
3110901032	EUROTRANSPORTJOURNAL	11.616	1.374	1.374 1.107*				10.242	12.000
3050401044	EXPORT-MARKT AFRICA/ASIA	IM BERICHTSZEITRAUM NICHT ERSCHIENEN							
3050401046	EXPORT-MARKT AMERICA LATINA	7.902	106	106				7.796	8.100
3050401048	EXPORT-MARKT ASEAN/FAR EAST	IM BERICHTSZEITRAUM NICHT ERSCHIENEN							
3050401073	EXPORT-MARKT AUSTRIA EXPORT	IM BERICHTSZEITRAUM NICHT ERSCHIENEN							
3050401085	EXPORT-MARKT CHINA EXPORT	IM BERICHTSZEITRAUM NICHT ERSCHIENEN							
3050401056	EXPORT-MARKT CONSTRUCTN ANNUAL	10.203	125	125				10.078	10.400
3050401060	EXPORT-MARKT EASTERN EUROPE	IM BERICHTSZEITRAUM NICHT ERSCHIENEN							
3050401062	EXPORT-MARKT ENGINEERING ARAB	8.893	134	134				8.759	9.150
3050401064	EXPORT-MARKT EURO REVUE	11.833	172	172				11.661	12.000
3050401066	EXPORT-MARKT EURO TECHNIC	9.996	153	153				9.843	10.250
3050401068	EXPORT-MARKT EXP.TRADE TODAY K	IM BERICHTSZEITRAUM NICHT ERSCHIENEN							
3050401070	EXPORT-MARKT EXP.TRADE TODAY T	IM BERICHTSZEITRAUM NICHT ERSCHIENEN							
3050401078	EXPORT-MARKT FINLAND EXPORT	IM BERICHTSZEITRAUM NICHT ERSCHIENEN							
3050401072	EXPORT-MARKT GEN.MERCHANDISE A	IM BERICHTSZEITRAUM NICHT ERSCHIENEN							
3050401074	EXPORT-MARKT GEN.MERCHANDISE E	11.726	402	402				11.324	12.000
3050401076	EXPORT-MARKT IRAN	IM BERICHTSZEITRAUM NICHT ERSCHIENEN							
3050401079	EXPORT-MARKT TECH. GOODS REPOR	IM BERICHTSZEITRAUM NICHT ERSCHIENEN							
3050401080	EXPORT-MARKT TOOLS + HARDWARE	10.032	144	144				9.888	10.290
3050401082	EXPORT-MARKT VR CHINA	7.930	112	112				7.818	8.100
3020401052	F & W IM KRANKENHAUS	3.689	2.301	2.301				1.388	4.100
3011701032	F+H FOERDERN UND HEBEN	11.801	2.443	2.443				9.358	12.000
3050618012	FACHZEITUNG F.D.BUEROFACHHAND.	7.915	2.092	2.070		22		5.823	8.056
3020901014	FACKEL, DIE	693.380	689.067	689.067	689.067			4.313	715.867
3110201012	FAHRSCHULE	16.387	15.837	15.837	13.287			550	16.681
3110401042	FAHRZEUG + KAROSSERIE	6.216	3.986	3.986				2.230	6.572
3011201014	FAMILIENHEIM UND GARTEN	272.363	271.764	271.764 166*	271.434			599	273.338
3060201012	FARBE UND LACK	5.416	4.868	4.845		23		548	5.529
3050614042	FEINKOST REVUE	6.151	1.481	1.481				4.670	6.575
3160501022	FEINWERKTECHNIK+MESSTECHNIK	4.869	2.620	2.620				2.249	5.833
3111001242	FERNFAHRER	33.703	30.891	8.779 8.000*		45.650	23.538	2.812	58.437
3170101012	FERNSEH-UND KINOTECHNIK	3.671	1.454	1.454				2.217	3.787
3140201052	FERNWAERME INTERNATIONAL	2.561	1.595	1.593 200*		2		966	2.750
3060101062	FETT WISSENSCHAFT TECHNOLOGIE	3.087	1.109	1.109				1.978	3.137
3150201022	FEUERWEHR-MAGAZIN	36.179	35.912	10.200		47.994	22.282	267	59.340
3170101042	FILM & TV KAMERAMANN	5.795	5.696	5.696				99	6.083
3170101022	FILM-ECHO/FILMWOCHE	2.823	2.427	2.424		3		396	3.430
3120201172	FIRST CLASS	10.248	5.581	5.485		96		4.667	10.632
3111001042	FISCHERS TARIF-NACHRICHTEN	3.653	3.025	3.025				628	3.800
3050801032	FLEISCH-LEBENSMITTELMARKT	33.068	11.437	11.373		64		21.631	34.120
3050801052	FLEISCHEREI,DIE	8.085	4.808	4.778		34	4	3.277	8.200
3050801062	FLEISCHEREI-BEDARF	2.926	367	367	163			2.559	3.000
3050801072	FLEISCHWIRTSCHAFT, DIE	6.425	4.198	4.052		146		2.227	6.815
3010601102	FLEXIBLE AUTOMATION	23.200	706	706				22.494	23.700
3011001012	FLIESEN UND PLATTEN	9.600	7.470	7.470				2.130	9.850
3120301042	FLUESSIGES OBST	1.939	1.427	1.427				512	2.200
3160301022	FLUID	12.054	1.499	1.499				10.555	12.200

IVW-NUMMER	TITEL	VERBREITG	VERKAUF	ABO-EX DAV SAM-BEZ*	DAV MITGL	EV-LIEFRG	REMITT	FREI-ST	DRUCKAUFL
3310101032	FOCUS	5.931	5.539	5.339		200		392	6.488
3310101033	FOCUS FRÜH.BER.ZEIT.ZZGL	KEINE VERBREITUNG							5
3011701042	FOERDERMITTEL JOURNAL	14.694						14.694	14.906
3050614052	FOOD + NONFOOD	4.862	2.034	813	218	1.221		2.828	4.950
3120201152	FOOD SERVICE	7.548	4.303	4.116		187		3.245	7.981
3050101032	FORTBILDUNG	8.287	7.857	7.857 2.942*				430	8.300
3020604082	FORTSCHRITTE DER MEDIZIN	37.708	2.576	2.575		1		35.132	38.621
3051001032	FORUM F.SCHÖNH/BESONNUNG.U.GES	31.692	7.810	7.810 5.343*	644			23.882	31.850
3023001032	FORUM MIKROBIOLOGIE	4.467	2.564	2.564 76*	2.001			1.903	5.000
3050609042	FOTO-CONTACT	12.079	11.250	10.961 367*		289		829	12.500
3050609012	FOTOWIRTSCHAFT	5.506	5.474	1.949		3.525		32	5.680
3111001052	FRACHT MANAGEMENT	15.080						15.080	15.149
3111001062	FRACHT-DIENST	6.770	4.879	4.757		122		1.891	7.000
3021001012	FREIE ZAHNARZT, DER	41.710	22.144	22.144	22.144			19.566	42.000
3011201022	FREIZEITGAERTNER, DER	9.214	8.550	8.482 1.460*	3.437	178	110	664	12.152
3110701022	FREMDENVERKEHR, DER	6.125	2.925	2.924		1		3.200	6.208
3110701032	FREMDENVERKEHRSWIRTSCHAFT	18.036	11.103	11.092 1.850*		11		6.933	18.943
3060201022	FTB HANDEL	9.915	2.102	2.006		96		7.813	10.000
3170201012	FUNKSCHAU	55.796	46.431	41.810		18.764	14.143	9.365	71.258
3150610012	FUSSBALLTRAINING	15.009	13.894	13.860		48	14	1.115	15.946
3010801012	GABLERS MAG.BETRIEBSW.F.MANAG.	7.245	5.082	5.082				2.163	7.485
3130401012	GALVANO-U.LEITERPLATTENTECHNIK	6.882	5.420	5.414		6		1.462	7.265
3040601022	GARTEN UND LANDSCHAFT	7.161	6.416	6.373 138*		43		745	7.466
3050610012	GARTEN-UND FREIZEITMARKT	3.955	431	419		12		3.524	4.000
3040601032	GARTENAMT, DAS	2.078	1.946	1.941		5		132	2.200
3120201162	GASTGEWERBE-TECHNIK	11.740	3.476	3.476				8.264	11.940
3120201042	GASTHAUS, DAS	2.544	2.514	2.514	2.514			30	3.000
3120201182	GASTRONOM	12.203	4.820	4.742		90	12	7.383	13.000
3120201192	GASTROTEL	101.463	25.145	24.842		303		76.318	102.647
3100201022	GB+GW GAERTNERBOERSE U.GARTENW	4.970	4.327	4.325		2		643	5.257
3100701022	GEFIEDERTE WELT, DIE	8.176	6.280	5.534		860	114	1.896	9.236
3050614162	GELD+BETRIEB F/N, RECHNE MIT	WEGEN KONZEPTIONSANDERUNG KEINE AUFLAGENMELDUNG							
3010801062	GELD-PROFI	19.411	19.410	19.410 19.410*				1	20.483
3011101022	GEMEINNUETZIGES WOHNUNGSWESEN	3.180	2.757	2.663		94		423	3.228
3100501152	GEMUESE	5.603	4.819	4.819				784	5.920
3150601172	GEOGRAPHISCHE RUNDSCHAU	15.847	15.079	14.913		166		768	17.947
3140101022	GERMAN MINING	2.898						2.898	3.000
3150901012	GESICHERTES LEBEN	1.852.605	1.850.042	1.850.042 1.494.020*				2.563	1.852.700
3150901014	GESICHERTES LEBEN SONDERAUSG.	IM BERICHTSZEITRAUM NICHT ERSCHIENEN							
3120301048	GETRAENKE	14.357	1.088	788		300		13.269	14.500
3120301062	GETRAENKE REVUE	9.870	995	793		202		8.875	10.000
3120301052	GETRAENKEINDUSTRIE	11.007	8.915	8.915				2.092	11.133
3120301022	GETRAENKEMARKT	12.507	1.585	1.585				10.922	12.737
3120301092	GETRAENKETECHNIK	10.519	5.867	5.867				4.652	11.095
3150501022	GI-GELDINSTITUTE	6.038	2.445	2.128		319	2	3.593	6.200
3130501032	GIESSEREI	4.671	4.119	4.113		6		552	4.977
3060401062	GIT-FACHZEITSCHR.F.D.LABORATOR	15.400	918	918				14.482	16.000
3160601012	GOLD+SILBER UHREN+SCHMUCK	10.202	5.425	5.247		178		4.777	10.267

IVW-NUMMER	TITEL	VERBREITG	VERKAUF	ABO-EX DAV SAM-BEZ*	DAV MITGL	EV-LIEFRG	REMITT	FREI-ST	DRUCKAUFL
3160601022	GOLDSCHMIEDE-ZEITUNG	14.624	11.491	11.478		13		3.133	15.100
3020602272	GOURMED - D.MAG.FUER AERZTE	44.501	1.173	1.173				43.328	45.623
3041001022	GROSSVERBRAUCHER	18.263	1.552	1.518 1.387*		34		16.711	19.500
3150601162	GRUNDSCHULE	18.691	17.834	17.767		67		857	19.881
3111001072	GUETERVERK/EUROTRANSPORTJOURN.	20.451	8.500	8.500 1.107*				11.951	21.000
3111001082	GUETERVERKEHR	8.835	7.126	7.126				1.709	9.000
3110301062	GUMMIBEREIFUNG	5.569	4.805	4.805				764	5.932
3041001052	GV-PRAXIS	10.718	6.373	5.739		634		4.345	11.180
3140301032	GWF - GAS/ERDGAS	3.619	2.718	1.868		850		901	4.000
3140501012	GWF - WASSER/ABWASSER	3.910	3.027	3.027				883	4.226
3020604072	GYNE	8.128	2.961	2.961 175*				5.167	8.400
3050606052	H & E HAUSRAT & EISENWAREN	15.429	299	292		7		15.130	15.992
3011201024	HAMBURGER GARTENFREUND	38.266	37.996	37.996	37.011			270	38.570
3200301042	HAMBURGER WIRTSCHAFT	39.678	37.798	37.798	37.135			1.880	40.467
3150610022	HANDBALLTRAINING	10.519	10.381	10.381				138	11.406
3050614232	HANDEL HEUTE	33.400	3.931	3.931				29.469	34.193
3051101012	HANDELSVERTRETER - HV-JOURNAL	22.405	21.079	20.995	20.154	84		1.326	22.520
3011701072	HANDLING	24.457						24.457	25.000
3200201062	HANDWERK MAGAZIN	50.743	17.325	16.674 910*		4.890	4.239	33.418	55.233
3100501162	HANNOVERSCHE LAND-U.FORSTW.ZTG	62.559	62.167	62.167 40*				392	63.093
3110801012	HANSA	5.305	4.033	4.033 1.155*				1.272	5.988
3090301122	HARD AND SOFT	10.320	2.882	2.881		1		7.438	10.737
3011201032	HAUS UND GARTEN	146.151	145.512	145.512	144.653			639	151.833
3050613012	HAUSTEX	4.634	3.242	2.606		636		1.392	4.800
3020301022	HEILPRAXIS-MAGAZIN	5.548	493	493				5.055	6.200
3020401022	HEIM + ANSTALT	4.953	594	594 301*				4.359	5.060
3011201042	HEIM UND GARTEN	9.471	9.279	9.279				192	9.783
3050613022	HEIMTEX	10.290	7.339	6.542		797		2.951	10.500
3022001032	HERZ & GEFAESSE	29.844	3.251	3.251 1.247*	1.466			26.593	30.000
3022001022	HERZ KREISLAUF	34.796	3.654	3.654				31.142	34.876
3020622232	HERZ SPORT UND GESUNDHEIT	47.950	5.540	5.540	1.898			42.410	48.000
3100501176	HESSENBAUER - AUSGABE NORD	26.351	25.571	25.571				780	27.000
3100501174	HESSENBAUER - AUSGABE SUED	26.840	26.633	26.633				207	27.000
3100501172	HESSENBAUER - GESAMT	53.191	52.204	52.204				987	54.000
3120201062	HESSISCHE GASTSTAETTE	2.969	948	948	274			2.021	3.166
3100201032	HESSISCHE OBST-U.GARTENBAU,DER	5.855	5.521	5.521 3.201*				334	6.200
3050610042	HESSISCHER KLEINGAERTNER	35.655	35.396	35.396	35.187			259	38.300
3050619042	HIFI & TV	6.899	1.312	1.312 167*				5.587	7.117
3050619012	HIFI- & VIDEO-MARKT	6.897	2.940	2.940 1.600*				3.957	8.000
3011501032	HK - HOLZ- UND MOEBELINDUSTRIE	6.615	1.927	1.901		26		4.688	7.165
3050614062	HKG-SPIEGEL	8.511	8.382	8.382				129	9.000
3011301042	HLH ZEITS.F.HEIZ.LUEFT.KLIMAT.	5.273	2.970	2.968		2		2.303	5.470
3011501072	HOB-DIE HOLZBEARBEITUNG	10.100	527	527				9.573	10.480
3010501112	HOCH- UND TIEFBAU	12.178	546	546 333*				11.632	14.000
3011501082	HOLZ-ZENTRALBLATT	18.062	15.456	15.455		1		2.606	18.720

IVW-NUMMER	TITEL	VERBREITG	VERKAUF	ABO-EX DAV SAM-BEZ*	DAV MITGL	EV-LIEFRG	REMITT	FREI-ST	DRUCKAUFL
3190601162	HORIZONT	13.577	9.252	9.024		228		4.325	14.366
3120201212	HOTEL RESTAURANT	7.593	1.149	1.149				6.444	8.333
3023001012	HYGIENE + MEDIZIN	4.262	2.025	2.025				2.237	4.580
3200301122	IHK AKTUELL	37.305	36.438	36.438	36.438			867	37.667
3200301092	IHK-MAGAZIN	19.154	19.040	19.040 500*	18.420			114	19.453
3200301072	IHK-WIRTSCHAFTSDIENST	18.423	18.423	18.423 65*	18.358				18.967
3050614172	IHRE KETTE	11.949	11.609	11.609 11.527*				340	12.000
3011301012	IKZ-HAUSTECHNIK	17.527	16.004	16.004				1.523	18.500
3130101052	IL FILO METALLICO	3.580	552	552				3.028	3.630
3023001022	IMMUNITAET UND INFEKTION	10.259	2.666	2.666	1.375			7.593	10.290
3050301052	IN-MAG.F.AZUBIS I.EINZELHANDEL	8.166	8.143	8.143 149*				23	8.433
3110701102	INCENTIVE JOURNAL	6.000	143	143				5.857	6.000
3110701092	INCENTIVE TRAVEL MAGAZIN	6.006						6.006	6.178
3012101022	INDUSTRIE D.STEINE U.ERDEN,DIE	7.409	6.466	6.466	6.053			943	7.493
3200301096	INDUSTRIE UND HANDEL	25.133	24.481	24.481	24.481			652	25.133
3160401012	INDUSTRIE-ANZEIGER	40.083	7.343	7.336		7		32.740	40.161
3010621042	INDUSTRIE-AUSRUESTUNGS-MAGAZIN	25.280						25.280	25.350
3090201032	INDUSTRIE-ELEKTRIK+ELEKTRONIK	15.313	687	687				14.626	15.433
3130401022	INDUSTRIE-LACKIER-BETRIEB	2.803	2.330	2.322		8		473	2.918
3010601052	INDUSTRIE-SERVICE	50.069	193	193				49.876	50.167
3010301194	INDUSTRIEBAU	3.400	1.273	1.190		83		2.127	3.510
3010621052	INDUSTRIEBEDARF	6.988	5.525	5.525	300			1.463	7.117
3010801032	INFORM.UE.STEUER U.WIRTSCHAFT	3.225	3.132	3.132				93	3.576
3070201122	INFORMATIONSTECHNIK	8.875	3.022	3.022				5.853	9.330
3020622222	INFUSIONSTHERAPIE	19.007	3.671	3.671 1.480*				15.336	19.976
3022001042	INNERE MEDIZIN	12.966	1.437	1.437				11.529	13.000
3050609022	INPHO	6.771	3.542	3.519	656	23		3.229	7.000
3011101032	INSIDE-INFORM. AUS D.WOHNMARKT	4.668	4.189	4.188 73*		1		479	4.700
3120301082	INSIDE-INFORM.A.D.GETRAENK MKT	2.167	1.882	1.878 130*		4		285	2.213
3160401022	INSTANDHALTUNG	10.470	1.267	1.267	62			9.203	10.600
3150701072	IPA AKTUELL	50.422	47.342	47.342	47.331			3.080	50.550
3050401092	IPE INDUSTRIAL&PRODUCTION ENG	24.343	1.266	1.266				23.077	25.000
3020602268	JATROS DERMATOLOGIE	2.458	27	27				2.431	2.937
3020602265	JATROS GYNAKOLOGIE	7.997	47	47				7.950	8.287
3020602264	JATROS HNO	3.023	35	35				2.988	3.390
3020602266	JATROS NEUROLOGIE/PSYCHIATRIE	4.649	34	34				4.615	4.930
3020602267	JATROS ORTHOPAEDIE	3.798	27	27				3.771	4.175
3020602262	JATROS PAEDIATRIE	4.892	42	42				4.850	5.150
3020602263	JATROS UROLOGIE	2.320	29	29				2.291	2.577
3170401012	JOURNALIST	22.184	19.684	19.684	16.269			2.500	22.918
3151001032	JS-MAGAZIN FUER JUNGE SOLDATEN	32.250	31.650	31.650 31.650*				600	32.400
3200401012	JUNIORENSPIEGEL	11.040	10.803	10.803	10.139			237	11.340
3210101032	JURISTISCHE NACHRICHTEN	IM BERICHTSZEITRAUM NICHT ERSCHIENEN							
3210101012	JURISTISCHE SCHULUNG	22.749	22.639	22.639				110	26.375
3011251002	K & L MAGAZIN	2.635	1.178	1.178				1.457	3.000
3060301012	K-PLASTIK & KAUTSCHUK ZEITUNG	15.128	3.019	2.965		54		12.109	15.167
3011301132	KACHELOFEN & KAMIN	3.080	2.549	2.537 400*		12		531	3.438
3200301022	KAMMER, DIE	31.733	31.191	31.191	31.114			542	32.100

IVW-NUMMER	TITEL	VERBREITG	VERKAUF	ABO-EX DAV SAM-BEZ*	DAV MITGL	EV-LIEFRG	REMITT	FREI-ST	DRUCKAUFL
3100501182	KARTOFFELBAU, DER	4.604	4.323	4.223 46*	145	100		281	5.200
3020604032	KASSENARZT, DER	39.918	6.134	6.134	6.013			33.784	40.125
3020401062	KB KRANKENH+ALTENH.BESCHAFF.	4.584						4.584	4.833
3160401052	KEM KONSTR.-ELEKTR.-MASCHINENB	20.090						20.090	20.180
3160401054	KEM KONSTR.-ELEKTR.SONDERNR	25.050						25.050	25.140
3111001092	KFZ-ANZ.M.BUS-F.+MOT-BAU	31.118	14.146	14.134 646*		12		16.972	31.500
3110301042	KFZ-BETRIEB	27.090	22.832	22.832				4.258	27.446
3011601022	KI-KLIMA,KAELTE,HEIZUNG	4.585	1.659	1.659				2.926	5.105
3020604052	KINDERARZT, DER	10.161	8.251	8.251	7.998			1.910	10.833
3020501082	KINDERKRANKENSCHWESTER	17.458	14.062	14.062 14.062*				3.396	17.667
3120301072	KLEINBRENNEREI, DIE	5.102	4.774	4.774				328	5.330
3050610052	KLEINGARTEN, DER	115.210	114.858	114.858	114.474			352	116.683
3020602072	KLINIKARZT-MEDIZIN I.KRANKENHS	39.748	5.692	5.692 4.225*				34.056	40.000
3041001072	KOCHPRAXIS U.GEMEINSCH.VERPFLG	4.866	953	953				3.913	5.300
3030301012	KOMMUNALPOLITISCHE BLAETTER	12.804	12.504	12.504				300	14.000
3190601172	KOMMUNIKATION	3.833	3.746	3.746 328*	3.401			87	3.880
3160401122	KOMPATIBEL	19.750	159	159				19.591	20.000
3050201062	KONDITOREI UND CAFE	9.252	7.909	7.909				1.343	10.231
3160401032	KONSTRUKTEUR, DER	17.240	312	312				16.928	17.333
3160401042	KONSTRUKTION & ELEKTRONIK KE	39.961	1.147	1.147				38.814	40.022
3310101052	KONTAKTLINSE, DIE	3.379	2.772	2.772				607	3.443
3160501032	KONTROLLE-ANALYTIK U.PRUEFTECH	20.072						20.072	20.159
3010101052	KORRESPONDENZ ABWASSER	7.882	7.474	7.459	6.887	15		408	8.350
3051001022	KOSMETIK INTERNATIONAL	21.209	20.170	19.971		199		1.039	22.521
3100801052	KRAFTFUTTER	2.842	1.861	1.861				981	3.100
3110301052	KRAFTHAND	21.655	12.591	12.588		3		9.064	21.742
3020501060	KRANKENGYMNASTIK	33.790	29.844	29.844				3.946	33.856
3020401082	KRANKENHAUS TECHNIK	10.279	1.656	1.656	1.148			8.623	10.500
3020401042	KRANKENHAUS, DAS	3.512	2.949	2.937		12		563	3.750
3020401032	KRANKENHAUS-UMSCHAU	3.702	3.305	3.268		37		397	4.012
3020604042	KRANKENHAUSARZT, DER	18.371	752	752				17.619	19.371
3020501072	KRANKENPFLEGE	26.109	25.397	25.397	24.288			712	26.808
3190601042	KRESS-REPORT	1.754	1.644	1.644				110	1.850
3150701052	KRIMINALIST, DER	14.720	14.336	14.336	14.237			384	15.000
3150701022	KRIMINALISTIK	4.948	3.902	3.901		1		1.046	5.049
3011301122	KUECHE	17.150	15.979	15.812	15.449	167		1.171	17.400
3150601072	KUNST UND UNTERRICHT	10.377	9.628	7.995		1.633		749	13.000
3060301022	KUNSTSTOFF-BERATER	6.132	1.620	1.559		61		4.512	6.200
3060301032	KUNSTSTOFF-JOURNAL	13.769						13.769	13.982
3060301042	KUNSTSTOFFE EINSCHL. GP	10.877	7.931	7.931	752			2.946	11.700
3170401022	LA TRIBUNE D'ALLEMAGNE	8.306	8.246	8.246 7.983*				60	8.435
3060401032	LABO	14.147						14.147	14.250
3060401072	LABOR-MEDIZIN	10.617	463	463				10.154	11.000
3060401042	LABORPRAXIS	13.213	518	518				12.695	13.333
3100501192	LANDBOTE, DER	5.300	4.916	4.916 400*				384	5.500
3151101022	LANDKREIS, DER	4.155	3.830	3.794 272*		36		325	4.517
3100501202	LANDPOST	AUFLAGENMELDUNG NICHT EINGETROFFEN							
3100501212	LANDPOSTMAGAZIN	20.697	19.917	19.906 11.955*	7.832	11		780	20.783

IVW-NUMMER	TITEL	VERBREITG	VERKAUF	ABO-EX DAV SAM-BEZ*	DAV MITGL	EV-LIEFRG	REMITT	FREI-ST	DRUCKAUFL
3100401052	LANDTECHNIK	3.386	1.773	1.768	393	5		1.613	3.600
3100501232	LANDVOLK, DAS	99.490	99.208	99.208				282	99.817
3100501242	LANDW. WOCHENBL. F. WESTFALEN	61.106	59.921	59.738		274	91	1.185	62.027
3100601062	LANDWIRTSCHAFTSBLATT WESER-EMS	24.890	23.751	23.751				1.139	25.200
3410401012	LASER MAGAZIN	6.513	632	630		2		5.881	7.125
3111001252	LASTAUTO + OMNIBUS	15.416	14.373	6.133		15.770	7.530	1.043	23.350
3130101046	LE TREFILE	3.067	509	509				2.558	3.118
3050614092	LEBENSMITTEL PRAXIS AUSGABE A	46.716	31.682	31.620		62		15.034	47.335
3050614093	LEBENSMITTEL PRAXIS AUSGABE B	77.482	31.688	31.318		370		45.794	78.303
3050614072	LEBENSMITTEL-ZTG GESAMT	38.474	27.624	27.266		358		10.850	39.798
3050614074	LEBENSMITTEL-ZTG NIELSEN 1	9.258	7.109	7.026		83		2.149	9.515
3050614076	LEBENSMITTEL-ZTG NIELSEN 2	10.234	7.564	7.413		151		2.670	10.469
3050614078	LEBENSMITTEL-ZTG NIELSEN 3A	7.216	5.314	5.279		35		1.902	7.484
3050614080	LEBENSMITTEL-ZTG NIELSEN 3B	5.457	3.558	3.490		68		1.899	5.730
3050614082	LEBENSMITTEL-ZTG NIELSEN 4	6.309	4.079	4.058		21		2.230	6.600
3120401022	LEBENSMITTELTECHNIK	6.401	3.937	3.901	3.552	36		2.464	6.710
3022001052	LEBER MAGEN DARM	15.993	1.705	1.705				14.288	16.000
3150601102	LEHRERZTG.BAWUE-SUEDD.SCHULZTG	32.949	32.191	32.191	31.358			758	33.150
3150601122	LEHRMITTEL AKTUELL	36.066	5.401	4.895 4.067*		506		30.665	40.162
3150610032	LEISTUNGSSPORT	3.151	2.916	2.916				235	3.641
3090201042	LICHT	10.517	2.971	2.955		16		7.546	10.540
3111001226	LOGISTIK HEUTE	41.013	9.553	9.553	920			31.460	41.913
3111001230	LOGISTIK IM UNTERNEHMEN	11.624	1.968	1.718		250		9.656	11.681
3100501282	LOHNUNTERNEHMEN I.LAND-U.FORST	3.797	1.635	1.625	1.318	10		2.162	4.000
3190601202	LUERZER'S ARCHIV	6.692	6.557	6.515		42		135	8.330
3100601052	LZ-RHEINLAND	23.950	20.663	20.661		2		3.287	25.000
3190301022	M+A INFOS-MESSEN U.KONGRESSE	4.146	3.775	3.775				371	4.209
3190301012	M+A REPORT-MESSEN U.KONGRESSE	10.917	3.980	3.775		205		6.937	11.006
3050401104	MADE IN EUROPE CONSTR. MACH.	5.654	173	173				5.481	6.000
3050401110	MADE IN EUROPE FOOD A.DR	5.759	226	226				5.533	6.000
3050401108	MADE IN EUROPE TECHN.EQUIPMENT	9.189	700	700				8.489	11.000
3050401102	MADE IN EUROPE-GEN.MERCHANDISE	8.819	3.765	3.765				5.054	9.000
3111001312	MAERKLIN MAGAZIN	59.231	58.922	16.023		42.899		309	59.795
3150201032	MAGAZIN DER FEUERWEHR -112	15.200	8.637	8.398 3.300*		239		6.563	15.600
3100501292	MAIS	5.882	5.514	5.514 3.729*				368	6.000
3041201022	MALER U. LACKIERERMEISTER, DER	20.871	13.595	13.562		33		7.276	21.090
3041201042	MALER U.LACKIERERHANDWERK,DAS	25.080	20.604	20.590 14.892*	4.400	14		4.476	25.300
3020401092	MANAGEMENT & KRANKENHAUS	4.800	137	137				4.663	5.500
3020602092	MARBURGER BUND	51.353	51.286	51.263 255*	50.985	23		67	52.400
3190601062	MARKENARTIKEL	2.566	2.206	2.205		1		360	3.000
3190601052	MARKETING JOURNAL	10.508	9.538	9.443 2.260*	2.500	95		970	11.000
3090301092	MARKT & TECHNIK	28.806	8.018	8.018				20.788	30.696
3200301082	MARKT + WIRTSCHAFT	73.622	72.310	72.310	72.310			1.312	74.590
3160401062	MASCHINE UND WERKZEUG	25.977	2.999	2.996		3		22.978	26.268
3160401072	MASCHINE, DIE	9.748	343	343				9.405	10.056
3160401092	MASCHINEN ANLAGEN VERFAHREN	15.078	93	93				14.985	15.168
3160401102	MASCHINENBAU-NACHRICHTEN	7.637	7.205	7.205	7.205			432	8.063
3160401082	MASCHINENMARKT	40.100	9.106	9.106				30.994	40.542
3011701062	MATERIALFLUSS	15.049	1.804	1.454		350		13.245	15.250
3130201012	MATERIALPRUEFUNG	1.665	1.271	1.271				394	2.000
3070301072	MC-D.MIKROCOMPUTER-ZEITSCHRIFT	63.049	60.009	32.560		61.387	33.938	3.040	97.185

IVW-NUMMER	TITEL	VERBREITG	VERKAUF	ABO-EX DAV SAM-BEZ*	DAV MITGL	EV-LIEFRG	REMITT	FREI-ST	DRUCKAUFL
3050617012	MD MOEBEL INTERIOR DESIGN	12.613	9.665	9.628		37		2.948	12.676
3190601182	MEDIA-SPECTRUM	1.977	857	857				1.120	2.023
3020602084	MEDIC.TRIB.AUSG.F.D.KLINIKARZT	21.594	1.380	1.380				20.214	22.000
3020602082	MEDICAL TRIBUNE	55.075	10.990	10.990				44.085	55.543
3050401112	MEDICAL-FOCUS	24.777	586	586				24.191	25.000
3020101032	MEDIZ.MONATSSCHR.F.PHARMAZEUT.	13.696	10.782	10.779		3		2.914	14.089
3020602192	MEDIZINISCHE KLINIK	10.327	1.814	1.807		7		8.513	11.659
3040901032	MEISTER-ZEITUNG	10.955	8.946	8.946				2.009	11.133
3080201022	MELLIAND TEXTILBERICHTE	7.416	4.448	4.408		40		2.968	7.653
3080201024	MELLIAND-FRUEH.BER.ZEITR.ZZGL.	317	252			252		65	
3410501002	MENSCH UND COMPUTER	AUFLAGENMELDUNG NICHT EINGETROFFEN							
3190301042	MESSEN & MAERKTE	20.397	20.058	20.058 1.630*				339	20.515
3160501042	MESSEN PRUEFEN AUTOMATISIEREN	10.394	1.431	1.431				8.963	10.500
3011901012	METALLHANDWERK + TECHNIK	11.771	9.315	9.315				2.456	12.033
3130401042	METALLOBERFLAECHE	3.028	1.551	1.551				1.477	3.500
3050801082	METZGERMEISTER, DER	7.624	5.419	5.408		11		2.205	7.725
3050609052	MFM MODERNE FOTOTECHNIK	9.102	1.358	1.358				7.744	9.433
3070301152	MICRO COMPUTER & COMMUNICATION	26.124	16.511	5.005		22.575	11.069	9.613	33.447
3070301082	MICRO EXTRA	IM BERICHTSZEITRAUM NICHT ERSCHIENEN							
3070201142	MIKRODOK	1.908	982	982				926	2.080
3050614182	MILCH - MARKETING	11.553	9.132	9.115 3.872*		17		2.421	12.000
3070301112	MINI MICRO MAGAZIN	17.475	653	653				16.822	17.583
3150601082	MITTEILGN D.HOCHSCHULVERBANDES	14.281	12.276	12.276	12.276			2.005	14.500
3200301032	MITTEILUNGEN DER IHK-FRANKFURT	24.495	22.478	22.478	22.403			2.017	26.100
3210301052	MITTELSTAENDISCHE WIRTSCHAFT	54.300	50.600	2.650		47.950		3.700	54.500
3120201082	MITTGSBL.F.D.BREM.GASTSTAETT	2.081	1.699	1.699	1.629			382	2.400
3200301112	MITTLERER NECKAR	73.665	73.365	73.365	73.063			300	75.417
3120201072	MITTLG.F.D.HO-GA.GEW.BAWUE	12.339	11.778	11.778	11.778			561	12.700
3100201042	MITTLGSBL.D.BAY.GAERTNEREIVERB	2.533	1.930	1.930	1.930			603	3.000
3020602292	MOBIL - DAS RHEUMA-MAGAZIN	72.544	71.342	71.342 7.917*	62.868			1.202	75.990
3160101012	MODERNE FERTIGUNG	13.146	661	661				12.485	13.366
3010501142	MODERNISIERUNGS-MARKT BERLIN	2.265	419	358		500	439	1.846	2.383
3050617022	MOEBELKULTUR	7.152	6.319	6.203		116		833	8.260
3050617032	MOEBELMARKT	13.336	7.038	5.275		1.763		6.298	13.413
3110901012	MOEBELSPEDITEUR, DER	1.599	1.488	1.481		7		111	1.904
3012301012	MOT-BAU	5.839	4.688	4.688 1.292*				1.151	6.000
3110401032	MOTORTECHNISCHE ZTSCHR. MTZ	2.957	2.689	2.676		14	1	268	3.433
3050401122	MPT-METALL.PLANT AND TECHNOL	10.216	405	405				9.811	10.732
3020501052	MTA - FACHZEIT.D.TECHN.ASS.	23.428	21.119	21.089	12.778	30		2.309	23.500
3020602112	MTV MEDICAL TRIBUNE	55.505	10.918	10.918				44.587	55.733
3020602122	MUENCHNER MEDIZIN.WOCHENSCHR.	42.043	6.795	6.775		20		35.248	42.309
3050619052	MUSIK PRODUKTIV'S SOLO	AUFLAGENMELDUNG NICHT EINGETROFFEN							
3170301022	MUSIKINSTRUMENT, DAS	5.177	2.367	2.356		11		2.810	5.380
3050619062	MUSIKMARKT, DER	9.756	9.406	9.406				350	10.260
3060401052	NACHR A.CHEMIE,TECHN,LABORATOR	22.916	21.612	21.612	20.899			1.304	23.433
3070301092	NACHR.ELEKTRONIK+TELEMATIK	4.986	1.928	1.925		3		3.058	5.098
3020301012	NATURHEILPRAXIS	12.658	9.270	9.270				3.388	12.740
3020201012	NATURWISSENSCH. RUNDSCHAU	10.535	6.929	6.903		40	14	3.606	11.158
3160101032	NC-FERTIGUNG	17.874	1.463	1.453		10		16.411	18.080
3020604092	NEUE AERZTLICHE, DIE	55.094	4.895	4.895 1.948*				50.199	58.513
3050201072	NEUE FEINBAECKEREI, DIE	10.452	604	564		40		9.848	10.750
3050801042	NEUE FLEISCHERZEITUNG	12.837	4.554	4.554				8.283	13.876

IVW-NUMMER	TITEL	VERBREITG	VERKAUF	ABO-EX DAV SAM-BEZ*	DAV MITGL	EV-LIEFRG	REMITT	FREI-ST	DRUCKAUFL
3210101022	NEUE JURISTISCHE WOCHENSCHRIFT	52.628	52.430	52.430				198	55.605
3100201052	NEUE LANDSCHAFT	5.170	5.023	5.017		6		147	5.300
3170301032	NEUE MUSIKZEITUNG (NMZ)	23.166	17.685	17.685 507*	9.936			5.481	24.950
3050614112	NEUE WEG, DER	8.341	7.507	7.480	7.395	27		834	8.716
3210201032	NEUE WIRTSCHAFTS-BRIEFE (NWB)	81.282	80.366	80.366				916	81.454
3310101042	NEUES OPTIKERJOURNAL	8.600	7.285	7.285				1.315	9.233
3020604106	NEURO DATE AKTUELL	3.951						3.951	4.122
3190601082	NEW BUSINESS-MARKETING REPORT	1.639	1.391	1.391				248	1.755
3120201232	NGZ SERVICE-MANAGER	14.829	7.301	6.886		415		7.528	15.298
3120201112	NIEDERS. HOTEL U.GASTST.-NACHR	7.624	7.082	7.082				542	8.285
3410101012	NIEDERSACHSEN	5.773	5.513	5.513				260	6.100
3020603062	NIEDERSAECHSISCHES AERZTEBLATT	23.044	22.017	22.017	21.485			1.027	23.128
3100101032	NIEDERSAECHSISCHER JAEGER	21.576	20.434	20.434				1.142	21.900
3151101052	NIEDERSAECHSISCHE GEMEINDE	12.523	11.814	11.811	11.685	3		709	12.727
3200301052	NIEDERSAECHSISCHE WIRTSCHAFT	46.286	44.541	44.541 390*	42.947			1.745	46.780
3200201052	NORD-HANDWERK	38.411	35.665	35.665	35.539			2.746	38.781
3111001292	NORDRHEIN-VERKEHR	5.703	4.803	4.803	4.803			900	6.098
3020602202	NOTFALLMEDIZIN	39.785	6.713	6.713 1.013*				33.072	40.000
3190101082	NOVUM-GEBRAUCHSGRAPHIK	11.239	10.496	10.283		375	162	743	11.704
3050616042	NTZ - NACHR.TECHN.ZEITSCHRIFT	5.902	3.803	3.781	307	22		2.099	7.113
3111001122	NUTZFAHRZEUG-DAS LKW-MAGAZIN	5.238	3.073	3.040		33		2.165	5.316
3160301032	O+P OELHYDRAULIK UND PNEUMATIK	10.261	2.905	2.905				7.356	10.500
3130401032	OBERFLAECHE+JOT	10.748	1.495	1.495				9.253	10.806
3100201062	OBST UND GARTEN	20.401	18.189	18.189	9.245			2.212	21.241
3100201102	OBSTBAU	5.463	4.813	4.813				650	5.600
3180201032	OFFERTENZEITUNG ABENSBERG	22.040	9.282	9.282				12.758	22.500
3070201042	OFFICE MANAGEMENT	9.658	5.670	5.670				3.988	10.067
3190101092	OFFSET-TECHNIK	4.879	506	506				4.373	5.066
3190101052	OFFSETPRAXIS	8.745	5.475	5.475				3.270	9.007
3022001062	ONKOLOGIE	19.370	1.946	1.946 710*				17.424	20.195
3070301032	ONLINE	15.711	8.990	8.990	4.097			6.721	16.000
3020604102	OPHTO DATE AKTUELL	3.619						3.619	3.740
3111001262	OR OMNIBUSREVUE	6.411	4.560	4.547		13		1.851	6.612
3150901022	ORTSKRANKENKASSE, DIE	6.238	6.229	6.229				9	6.600
3100501302	OSTFRIESISCHE LANDVOLK, DAS	6.115	5.754	5.754	5.538			361	6.500
3190501012	PACK-REPORT	8.364	1.042	1.042				7.322	8.723
3190501062	PACKUNG & TRANSPORT	6.624	3.626	3.625 596*		1		2.998	7.400
3150601132	PAED-EXTRA &DEMOKRAT.ERZIEHUNG	5.813	5.334	5.334				479	6.100
3150601032	PAEDAGOGIK	9.937	8.944	8.810		197	63	993	11.929
3020604062	PAIS	4.913	849	849				4.064	5.140
3190401022	PAPIER-U.KUNSTSTOFFVERARBEITER	4.129	1.238	1.238				2.891	4.645
3050618032	PBS-AKTUELL	16.444	257	240	108	17		16.187	17.025
3050618022	PBS-REPORT	8.960	1.810	1.710		100		7.150	9.000
3070301122	PC WOCHE	23.231	3.052	3.052				20.179	23.458
3100501312	PFAELZER BAUER	9.643	8.709	8.709				934	10.000
3020101072	PHARMA BEOBACHTER	2.123	527	527				1.596	2.174
3020101022	PHARMAZEUTISCHE ZEITUNG	27.636	26.449	26.449 3.959*	18.201			1.187	28.108
3340101022	PHILATELIE	74.844	74.039	74.039	73.270			805	75.350
3050609032	PHOTO-PRESSE	8.635	8.125	8.125				510	8.891
3100101042	PIRSCH, DIE	53.352	43.575	39.626		9.584	5.635	9.777	59.401
3060301052	PLASTVERARBEITER	14.890	5.094	5.092		2		9.796	15.000

IVW-NUMMER	TITEL	VERBREITG	VERKAUF	ABO-EX DAV SAM-BEZ*	DAV MITGL	EV-LIEFRG	REMITT	FREI-ST	DRUCKAUFL
3150701062	POLIZEI-VERKEHR+TECHNIK	2.368	1.859	1.859				509	2.500
3150701032	POLIZEISPIEGEL	37.251	36.867	36.867	36.867			384	38.407
3190101062	POLYGRAPH, DER	12.764	9.836	9.832		4		2.928	13.000
3050612012	PORZELLAN + GLAS	7.154	4.409	4.409	2.104			2.745	7.300
3040501012	POSITION	77.191	76.618	76.418	75.834	200		573	77.850
3190601092	PR-MAGAZIN	5.001	2.901	2.901 800*				2.100	5.443
3130301012	PRAKTIKER-SCHWEISSEN U.SCHN./D	13.671	12.940	12.940 291*	11.024			731	14.300
3020602148	PRAKTISCHE ARZT, DER	32.000	14.464	14.464	14.296			17.536	32.598
3100201072	PRAKTISCHE GARTENRATGEBER, DER	71.627	66.815	66.815	29.850			4.812	71.827
3020801022	PRAKTISCHE TIERARZT, DER	7.128	6.496	6.496				632	7.277
3070301162	PRAXIS COMPUTER	38.464	4.129	2.578		1.551		34.335	40.000
3150601092	PRAXIS DEUTSCH	21.905	21.085	18.676		2.409		820	26.500
3150601142	PRAXIS GEOGRAPHIE	10.088	9.364	9.312		52		724	12.199
3150601152	PRAXIS GRUNDSCHULE	25.321	24.741	24.651		90		580	27.688
3020602142	PRAXIS-KURIER	46.566	3.948	3.948				42.618	46.897
3050611012	PRESENT	4.151	1.856	1.844		12		2.295	4.201
3190101082	PRINT	29.185	201	101		100		28.984	29.500
3060301062	PRODOC-KUNSTSTOFF-MAGAZIN	11.416						11.416	11.567
3090301102	PRODUCTRONIC	13.713	208	208				13.505	13.827
3010601062	PRODUKTION	39.951	4.566	4.566				35.385	40.018
3020101042	PTA IN DER APOTHEKE	9.050	7.453	7.450		3		1.597	9.134
3041001092	PV-REPORT/PERSONALVERPFLEGUNG	7.415	4.525	4.201		324		2.890	7.500
3130201022	QUALITAET UND ZUVERLAESSIGKEIT	8.458	6.275	6.275	2.426			2.183	9.100
3011301112	RAS-ROHR ARMATUR SANITAER HEIZ	10.879	3.550	3.550				7.329	12.000
3011201052	RATGEBER VER.M.FREUDE A.GARTEN	3.461	2.944	2.944 1.325*				517	3.700
3040101022	REFA-NACHRICHTEN	52.675	46.393	46.393	46.243			6.282	53.400
3020901022	REICHSBUND	462.766	462.766	462.766					463.789
3111101012	REINIGER + WAESCHER	5.825	5.559	5.558 2.114*		1		266	6.083
3111101032	REINIGUNG + SERVICE	15.838	708	708				15.130	16.250
3110701082	REISESTELLEN MAGAZIN	3.450	510	510 400*				2.940	3.518
3410201022	REITER PRISMA	5.887	5.532	4.869	3.246	934	271	355	6.183
3410201012	REITERJOURNAL	17.004	15.833	14.669	7.773	1.745	581	1.171	18.500
3120201122	RESTAURANT & HOTEL MANAGEMENT	7.008	2.606	2.571	1.545	35		4.402	7.283
3050619022	RF-MAGAZIN	6.140	3.985	3.985	3.868			2.155	6.300
3120201132	RH.-PF. HOTELS + GASTSTAETTEN	9.008	8.733	8.733	8.733			275	9.320
3100201082	RHEIN.MONATSSCHR. F. GEMUESE	5.400	3.698	3.698				1.702	6.000
3100501322	RHEINISCHE BAUERNZEITUNG	18.850	17.778	17.778				1.072	19.308
3100801022	RINDERPRODUKTION	28.877	26.417	26.417				2.460	28.947
3010601112	ROBOTER	11.559	2.021	2.021 80*				9.538	11.700
3050620012	ROHSTOFF RUNDSCHAU	4.402	3.451	3.451				951	4.488
3010401052	ROLLADEN- U.JALOUSIEBAUER,DER	5.512	1.409	1.409				4.103	5.800
3410301012	ROTKREUZ ZEITUNG, DIE	20.535	20.000	20.000 12.247*				535	20.960
3050614142	RUNDSCHAU F.D.DT.EINZELHAENDL.	54.928	24.267	23.024 2.772*		1.243		30.661	55.000
3050614132	RUNDSCHAU'EINKAUFSBOERSE'	IM BERICHTSZEITRAUM NICHT ERSCHIENEN							
3011801022	RZ-RAUMAUSSTATTERZEITSCHRIFT	12.918	12.078	12.078 300*	9.800			840	13.266
3200201042	SAAR-HANDWERKER, DER	5.336	4.687	4.687	4.134			649	5.800
3100501332	SAARLAENDISCHES BAUERNBLATT	3.810	2.971	2.971	2.750			839	4.500
3010501182	SACHVERSTAENDIGE, DER	2.416	2.044	2.042	1.551	2		372	3.098

IVW-NUMMER	TITEL	VERBREITG	VERKAUF	ABO-EX DAV SAM-BEZ*	DAV MITGL	EV-LIEFRG	REMITT	FREI-ST	DRUCKAUFL
3011301072	SANITAER + HEIZUNGS-REPORT	23.193						23.193	25.000
3011301082	SANITAER + HEIZUNGSTECHNIK	21.243	20.973	20.973 3.129*	6.532			270	22.000
3050614212	SB-ARTIKEL	10.759	522	189		333		10.237	10.860
3011301096	SBZ-MONTEUR	11.685	5.467	5.467				6.218	11.875
3011301092	SBZ-SANIT-HEIZG-KLIMA M.HEIZG	10.765	5.278	5.278				5.487	11.000
3050612022	SCHAULADE, DIE	7.476	4.423	4.418		5		3.053	7.527
3110801022	SCHIFF U HAFEN/KOMMANDOBRUECKE	5.519	4.475	4.475 1.650*				1.044	5.660
3120201142	SCHLESW.-HOLST.HOTEL-U.GASTST	4.257	3.972	3.972	3.923			285	4.500
3100501342	SCHWAEBISCHER BAUER	23.920	23.107	23.107				813	24.336
3130301022	SCHWEISSEN UND SCHNEIDEN	8.960	8.192	8.192	6.601			768	9.933
3020501062	SCHWESTER-DER PFLEGER, DIE	56.201	55.659	55.659	885			542	57.866
3010601072	SCOPE-D.MAG.F.D.BETRIEB.PRAXIS	23.588						23.588	23.900
3060101072	SEIFEN, OELE, FETTE, WACHSE	3.010	2.129	2.129				881	3.915
3070201112	SEKRETARIAT	14.713	12.878	12.878				1.835	14.997
3041401012	SELBSTAENDIGE, DER	63.794	60.138	60.138	59.747			3.656	66.333
3020602152	SELECTA	56.973	15.636	15.635		1		41.337	57.500
3410401022	SENSOR MAGAZIN	IM BERICHTSZEITRAUM NICHT ERSCHIENEN							
3020602162	SEXUALMEDIZIN	40.217	4.289	4.289				35.928	40.823
3010201022	SICHER IST SICHER	9.379	8.872	8.872 3.000*	3.156			507	9.503
3111001332	SICHER UNTERWEGS	73.350	45.773	45.773				27.577	74.650
3010201082	SICHERHEITS-BESCHAFFUNGSDIENST	16.811						16.811	18.130
3010201032	SICHERHEITSBEAUFTRAGTER	35.828	35.529	35.529				299	36.100
3010201042	SICHERHEITSINGENIEUR	4.277	3.877	3.877				400	4.500
3011201062	SIEDLUNG UND EIGENHEIM	65.563	64.869	64.869	64.648			694	66.407
3090301118	SIGERT'S FACHM.F.D.UNT.-GASTR.	4.943	1.059	784		275		3.884	5.089
3120201242	SNACK	8.133	5.271	5.271	2.780			2.862	8.200
3151001012	SOLDAT UND TECHNIK	30.897	29.311	28.730 23.150*		854	273	1.586	31.300
3070251012	SOZIAL EXTRA	3.348	3.154	3.154				194	3.950
3150501032	SPARKASSE	7.188	6.554	6.554				634	7.638
3020602242	SPECTRAMED	40.860	5.755	5.755				35.105	41.500
3110901022	SPEDITEUR, DER	5.734	5.289	5.289	4.982			445	5.813
3051301032	SPIELMITTEL	6.935	1.062	603 2*		459		5.873	7.885
3051301012	SPIELZEUG, DAS	7.522	3.565	3.545		20		3.957	7.573
3051301022	SPIELZEUGMARKT	5.357	1.933	1.926		7		3.424	6.055
3050622022	SPORT+MODE	6.234	4.819	4.811 1.509*		8		1.415	6.273
3050622032	SPORT-MARKT	5.330	827	827				4.503	6.856
3050622012	SPORTSHOP	5.845	4.212	4.211 2.365*		1		1.633	5.895
3151101082	STAEDTE- UND GEMEINDERAT	3.665	3.030	3.030 2.037*	358			635	3.970
3151101032	STAEDTETAG, DER	3.188	2.867	2.855 1.130*		12		321	3.523
3130501012	STAHL UND EISEN	7.684	6.600	6.469		131		1.084	8.130
3130501022	STAHLBAU	3.648	3.405	3.403		2		243	3.944
3130501042	STAHLFORMENBAUER, DER	2.300	1.845	1.845				455	2.500
3020602172	STATUS FÜR ÄRZTE	45.657	4.909	4.909				40.748	48.000
3012101042	STEINBRUCH UND SANDGRUBE	8.281	1.063	1.062		1		7.218	8.524
3012101032	STEINMETZ UND BILDHAUER	5.294	4.636	4.631		5		658	5.586
3210201042	STEUERBERATER, DER	3.541	3.180	3.174		6		361	4.340
3210201052	STEUERZAHLER, DER	337.679	312.013	312.013	312.013			25.666	337.779
3012301022	STRASSE UND AUTOBAHN	5.155	3.313	3.306 425*		7		1.842	5.200

IVW-NUMMER	TITEL	VERBREITG	VERKAUF	ABO-EX DAV SAM-BEZ*	DAV MITGL	EV-LIEFRG	REMITT	FREI-ST	DRUCKAUFL
3012301032	STRASSEN- UND TIEFBAU	3.739	1.289	1.289				2.450	4.000
3012301042	STRASSENVERKEHRSTECHNIK	2.453	1.418	1.418 32*				1.035	2.500
3140201062	STROMPRAXIS	14.565	11.563	10.162 3.973*		1.401		3.002	14.657
3012201012	STUKKATEUR, DER	4.179	2.828	2.828				1.351	4.600
3111001152	SUEDDEUTSCHER VERKEHRSKURIER	7.069	5.755	5.755	5.755			1.314	7.750
3050301062	SUEDWESTDEUTSCHER EINZELHANDEL	10.511	10.244	10.244	10.244			267	10.778
3011301062	TAB TECHNIK AM BAU	9.925	4.420	4.420	592			5.505	10.000
3120501012	TABAK ZEITUNG, DIE	5.968	4.987	4.970		17		981	6.315
3100201092	TASPO	21.749	20.221	20.219		2		1.528	22.042
3100201096	TASPO-MAGAZIN	23.534	20.602	20.425		177		2.932	24.761
3100201097	TASPO-MAGAZIN FRÜH.BER.ZEIT.ZZ	170	170			170			
3010601082	TECHNISCHE REVUE	50.862						50.862	52.500
3160501012	TECHNISCHES MESSEN - TM	4.326	2.158	2.158				2.168	4.548
3010601092	TECHNO-TIP	18.625	277	277				18.348	18.800
3190601102	TEXT INTERN	1.929	1.653	1.653				276	2.021
3190601104	TEXT INTERN SONDER AUSG.	IM BERICHTSZEITRAUM NICHT ERSCHIENEN							
3070201092	TEXTEN+SCHREIBEN	8.818	7.599	7.583		20	4	1.219	8.900
3080201032	TEXTIL PRAXIS INTERNATIONAL	7.123	2.311	2.311				4.812	7.209
3050602052	TEXTIL-MITTEILUNGEN	36.984	20.459	20.445		14		16.525	37.439
3050602042	TEXTIL-WIRTSCHAFT	42.078	38.890	38.838		52		3.188	42.553
3170401024	THE GERMAN TRIBUNE	25.526	25.433	25.433 24.058*				93	25.837
3020602252	THERAPIE DER GEGENWART	34.666	3.290	3.287		3		31.376	36.222
3020602182	THERAPIEWOCHE	39.865	3.743	3.614		129		36.122	41.156
3110701052	TI GESCHAEFTSREISE	10.007	1.937	1.937				8.070	10.157
3012301052	TIEFBAU-BERUFSGENOSSENSCHAFT	27.988	23.364	23.364	8.732			4.624	28.067
3012301062	TIEFBAU-INGENIEURB-STRASSENBAU	8.928	2.326	2.326				6.602	9.000
3020801066	TIERAERZTLICHE PRAXIS	2.959	2.893	2.868		25		66	3.240
3100501352	TOP AGRAR	113.375	99.970	99.799 105*		351	180	13.405	114.600
3051001012	TOP HAIR	38.111	35.430	35.419		11		2.681	40.672
3120201252	TOP HOTEL	12.464	6.739	6.405		334		5.725	12.500
3070301038	TOPIX	7.740	1.115	1.115				6.625	8.000
3110701042	TOURISTIK AKTUELL	11.535	5.127	5.125 1.312*		2		6.408	11.650
3110701062	TOURISTIK MANAGEMENT	10.218	1.666	1.666				8.552	10.315
3070251022	TPS-THEORIE U.PRAXIS D.SOZIALP	7.197	6.474	6.174		300		723	7.200
3190601178	TRANS MEDIA	14.409	8.003	8.003 2.727*	624			6.406	15.167
3050401132	TRANSFER	29.743	395	395				29.348	30.000
3111001266	TRANSPORT-DIENST + WICO	11.932	643	643				11.289	12.633
3120201102	TREND ECO	10.158	2.624	2.414 960*		210		7.534	10.368
3011701052	TRIBUNA ALEMA	8.179	8.144	8.144 8.062*				35	8.316
3170401026	TRIBUNA ALEMANA	10.326	10.287	10.287 10.015*				39	10.490
3170401028	TRIBUNA TEDESCA	5.211	5.166	5.166 5.096*				45	5.300
3011501096	TROCKENBAU	11.919	1.329	1.316		13		10.590	12.100
3111001272	TRUCKER-FERNFAHRER MAGAZIN	60.485	59.939	8.269		87.429	35.759	546	98.150
3010201052	TUE TECHN.UEBERWACHUNG	4.398	2.787	2.787				1.611	4.509
3012301072	TUNNEL	2.916	1.033	1.033	287			1.883	3.000
3050602044	TW-FASHION	44.008	38.791	38.597		194		5.217	44.500
3030201022	TW-TAGUNGS-WIRTSCHAFT	15.850	2.998	2.998				12.852	16.750

IVW-NUMMER	TITEL	VERBREITG	VERKAUF	ABO-EX DAV SAM-BEZ*	DAV MITGL	EV-LIEFRG	REMITT	FREI-ST	DRUCKAUFL
3160101062	TZ FUER METALLBEARBEITUNG	10.109	965	963		2		9.144	10.150
3100201112	U.GARTEN/HOG/RATG.FD.G./FREUDE	26.247	24.868	24.868 18.310*				1.379	28.000
3050401142	UEBERSEE RUNDSCHAU	10.320	760	310		450		9.560	11.300
3160601032	UHREN JUWELEN SCHMUCK	9.675	7.954	7.443		511		1.721	9.929
3010101032	UMWELT	9.871	2.244	2.241		3		7.627	10.065
3180301032	UMWELT & TECHNIK	11.796						11.796	12.000
3180301012	UMWELTMAGAZIN	9.699	3.975	3.975				5.724	9.917
3090301072	UND ODER NOR+STEUERUNGSTECHNIK	16.819	416	416				16.403	17.000
3011201082	UNSER GARTEN	16.931	16.403	16.403 13.784*				528	18.100
3410201032	UNSER PFERD	7.094	6.883	6.447		446	10	211	7.200
3210301062	UNTERNEHMER	11.292	9.990	8.168	6.857	1.822		1.302	11.525
3150601112	UNTERRICHT BIOLOGIE	14.226	12.902	11.591		1.311		1.324	17.500
3151001022	UNTERRICHTSBL.F.D.BUNDESWEHR	4.493	4.329	4.329				164	4.550
3150901032	VB-VERSICHERUNGSBETRIEBE	3.935	2.650	2.646 966*	966	5	1	1.285	4.050
3160101022	VDI-Z ZEITSCHR.F.MASCH.U.METAL	14.170	5.610	5.609		1		8.560	14.348
3100601072	VDL-JOURNAL	5.665	5.467	5.467 466*	4.969			198	5.745
3051101022	VEREINIGTE LANDWARENKAUFLEUTE	3.329	3.207	3.207 191*	2.923			122	3.513
3060101082	VERFAHRENSTECHNIK	17.749	395	395				17.354	18.000
3111001164	VERKEHR+TECHNIK BEILAGE B+R	3.278	2.361	2.361				917	3.917
3111001162	VERKEHR+TECHNIK	1.748	831	831				917	2.050
3111001182	VERKEHRSBLATT	8.942	8.505	8.505				437	9.281
3111001172	VERKEHRSRUNDSCHAU AUSGABE A	22.747	14.851	14.825		26		7.896	22.859
3111001174	VERKEHRSRUNDSCHAU AUSGABE B	113.125	111.917	111.917	104.684			1.208	113.696
3150801012	VERMESSUNGSINGENIEUR, DER	6.183	6.129	5.943 430*	4.195	186		54	6.620
3190501032	VERPACKUNG, NEUE	13.045	2.950	2.929		21		10.095	13.166
3190501042	VERPACKUNGS-BERATER	11.604	1.167	1.167 714*				10.437	12.333
3190501052	VERPACKUNGS-RUNDSCHAU	10.933	3.156	3.156 1.428*				7.777	11.333
3150901062	VERSICHERUNGSKAUFMANN	17.110	15.490	15.490				1.620	17.733
3210103012	VERSICHERUNGSRECHT	7.415	7.204	7.078		126		211	7.867
3150901042	VERSICHERUNGSWIRTSCHAFT	10.219	9.984	9.809		175		235	10.800
3170101032	VIDEOMARKT - BRANCHENMAGAZIN	3.580	3.329	3.329 870*	80			251	4.000
3070201082	VOP ZEITSCHR.F.D.OEFF.VERW.	4.746	991	991				3.755	5.125
3111101022	WAESCHEREI-U.REINIGUNGS-PRAXIS	5.848	4.811	4.259		552		1.037	6.000
3210301092	WALL STREET JUNIOR	AUFLAGENMELDUNG NICHT EINGETROFFEN							
3140501022	WASSER UND BODEN	5.487	5.174	5.171	4.042	3		313	5.850
3150901052	WEGE ZUR SOZIALVERSICHERUNG	3.191	3.098	3.098				93	4.000
3100901024	WEINWIRTSCHAFT, MARKT	8.237	3.195	3.190		5		5.042	8.300
3100901022	WEINWIRTSCHAFT, TECHNIK	7.420	2.915	2.915				4.505	7.500
3190601112	WERBEARTIKEL-BERATER	17.800	1.143	1.143				16.657	18.100
3190601132	WERBEN UND VERKAUFEN W+V	17.750	16.339	16.179	295	160		1.411	18.580
3160101042	WERKSTATT UND BETRIEB	10.754	4.959	4.959				5.795	11.500
3160101072	WERKZEUG & FORMENBAU	13.146	661	661				12.485	13.366
3210301032	WERTPAPIER	25.548	24.860	21.291	7.600	6.448	2.879	688	28.976
3011201092	WESTDEUTSCHER TUERMER	39.154	38.642	38.642	38.592			512	39.517
3210103022	WETTBEWERB IN RECHT UND PRAXIS	1.983	1.584	1.584				399	2.143
3010301174	WETTBEWERBE AKTUELL	7.206	7.161	7.120		41		45	8.566
3020901032	WILLE UND WEG	315.952	309.653	309.653				6.299	318.700
3190601192	WIP WERBEARTIKEL	14.655						14.655	15.000

IVW-NUMMER	TITEL	VERBREITG	VERKAUF	ABO-EX DAV SAM-BEZ*	DAV MITGL	EV-LIEFRG	REMITT	FREI-ST	DRUCKAUFL
3130101044	WIRE	4.940	863	861		2		4.077	4.990
3130101064	WIREWORLD INTERNATIONAL	9.998	545	545				9.453	10.167
3200301012	WIRTSCHAFT IM REVIER	10.744	9.580	9.580	9.534			1.164	11.200
3200301142	WIRTSCHAFT IN BREMEN	8.587	8.587	8.587 766*	7.821				8.883
3150601052	WIRTSCHAFT UND ERZIEHUNG	15.365	15.289	15.289	14.970			76	15.659
3040101032	WIRTSCHAFT UND PRODUKTIVITAET	11.812	7.285	7.285	6.601			4.527	11.931
3200301132	WIRTSCHAFT ZW. NORD- U. OSTSEE	43.643	42.006	42.006	41.690			1.637	45.067
3200301062	WIRTSCHAFTL.NACHR., IHK AACHEN	11.256	10.666	10.666	10.507			590	11.818
3210301072	WIRTSCHAFTSPRUEFUNG, DIE	9.984	9.722	9.722				262	11.325
3010201072	WIRTSCHAFTSSCHUTZ U.SICHERHTST	5.373	2.098	2.095		3		3.275	5.478
3010101092	WLB WASSER/LUFT UND BETRIEB	14.807	1.412	1.412				13.395	15.000
3050401152	WOODWORKING REVIEW	9.899	183	183				9.716	10.100
3100501372	WRTBG.WOCHENBL.F.LANDWIRTSCH.	43.328	40.547	40.543		4		2.781	44.100
3021001052	ZAHNAERZTLICHE MITTEILUNGEN	52.418	51.259	51.242	49.021	17		1.159	53.183
3021001062	ZAHNAERZTLICHE PRAXIS	11.643	2.772	2.771		1		8.871	11.900
3021001072	ZAHNARZT MAGAZIN	26.233						26.233	26.514
3160101052	ZEITSCHR.F.WIRTSCH.FERTIGUNG	4.661	2.458	2.458				2.203	5.000
3111001282	ZEITSCHRIFT FUER LOGISTIK	15.035	1.304	1.304	872			13.731	15.200
3160701002	ZEITSCHRIFT FÜR SCHADENSRECHT	2.915	2.753	2.753				162	3.100
3140201072	ZFK-ZTG.F.KOMMUNALE WIRTSCHAFT	23.879	20.312	20.312 15.578*				3.567	24.566
3070201132	ZFO-ZEITSCHR.FUEHRUNG+ORGANIS.	5.349	4.122	4.122	1.974			1.227	5.600
3010501172	ZI ZIEGELINDUSTRIE INTERNATION	4.312	1.302	1.300		2		3.010	4.628
3011501092	ZIMMERMANN, DER	9.750	9.270	9.270				480	10.580
3100501382	ZUCKERRUEBE	18.653	18.293	18.293 652*				360	22.000
3021001112	ZWR DT.ZAHNÄRZTEBL./D.ZAHNARZT	17.207	4.276	4.275		1		12.931	17.333

ANALYSENPRÜFUNG FACHZEITSCHRIFTEN

IVW-NUMMER	TITEL	VERBREITUNG ANALYSIERT	ART+	VERBREITUNG NEU	ANALYSENPRÜFUNG	AUFLAGENPRÜFUNG
3120101012	BRAUINDUSTRIE	7.310	A	7.452	31.07.1987	31.07.1987
3120301052	GETRÄNKEINDUSTRIE	10.162	A	10.382	31.07.1987	31.07.1987
3041201022	MALER U. LACKIERERMEISTER, DER	21.082	A	21.024	31.07.1987	31.07.1987

\+ A = VERBREITUNG GESAMT
B = VERBREITUNG INLAND
C = VERBREITUNG AUSLAND
D = VERBREITUNG MINDESTENS 80 %-TEIL VON A

JAHRESDURCHSCHNITT: 1.7. - 30.6.

IVW-NUMMER	TITEL	VERBREITG	VERKAUF	FREI-ST	DRUCKAUFL
6010102012	ALLGAEUER HEIMATKALENDER	2.082		2.082	49.140
6010102020	KATH. VOLKS- U. HAUSKALENDER	66.551	65.719	832	73.740
6010101030	PERIMED FACHKAL F UROLOGEN	2.238		2.238	2.250
6010101014	PERIMED FACHKAL F DERMATOLOGEN	2.207		2.207	2.241
6010101016	PERIMED FACHKAL F GYNAEKOLOGEN	IM BERICHTSZEITRAUM NICHT ERSCHIENEN			
6010101012	PERIMED FACHKAL F AUGENAERZTE	3.217		3.217	3.225
6010101028	PERIMED FACHKAL F PSYCHIATER	3.214		3.214	3.219
6010101024	PERIMED FACHKAL F PAEDIATER	3.194		3.194	3.199
6010101022	PERIMED FACHKAL F ORTHOPAEDEN	2.278		2.278	2.283
6010101020	PERIMED FACHKAL F HNO-AERZTE	2.270		2.270	2.276
6010101018	PERIMED FACHKAL F HEILPRAKTIKR	4.564		4.564	4.569
6010101026	PERIMED PRAXISKAL F PRAKTIKER	19.855		19.855	19.860
6010102014	SCHWAEB. HAUSKALENDER	45.289	44.049	1.240	45.300
6010102016	SCHWARZWAELDER HAUSSCHATZ	43.045	41.037	2.008	46.120

IVW-NUMMER	TITEL	VERBREITG	VERKAUF	FREI-ST	BINDEAUFL	ERSCHIENEN		VERTRIEB	ABGESCHL
7010101012	ADAC-CAMPINGFÜHRER BAND 1 SÜDEUROPA 1988	170.883	167.848	3.035	171.316	JANUAR	1988		NEIN
7010101014	ADAC-CAMPINGFÜHRER BAND 2 DEUTSCH./MITTEL-U.NORDEUR.1988	87.009	84.676	2.333	90.226	JANUAR	1988		NEIN
7010101512	BERTELSMANN BAUKATALOG	24.387	23.130	1.257	25.065	JULI	1988		NEIN
7010101412	DRUCKINDUSTRIE DEUTSCHLAND1988	5.587	522	5.065	5.783	APRIL	1988	JA	
7010108002	EISENBAHN INGENIEUR KALENDER	8.293	8.045	248	9.450	DEZEMBER	1988		NEIN
7010102012	FASHION GUIDE	36.207	30.087	6.120	36.600	AUGUST	1988		NEIN
7010102014	FASHION TRENDS WOMEN'S WEAR	5.318	5.018	300	5.350	OKTOBER	1988		NEIN
7010102512	HANDBUCH FUER DAS MALER- UND LACKIERERHANDWERK	6.622	6.598	24	10.000	DEZEMBER	1987	JA	
7010102812	HOLZINDUSTRIE DEUTSCHLAND 1988	5.850	225	5.625	6.270	MARZ	1988	JA	
7010101116	JA ZUM KIND	249.969	25	249.944	250.000	DEZEMBER	1988	JA	
7010103012	KOMMUNALE FAHRZEUGE 1988	5.362	328	5.034	6.300	OKTOBER	1988		NEIN
7010103212	KUNSTSTOFFVERARBEITUNG DT.1988	5.097	593	4.504	6.020	SEPTEMBER	1988		NEIN
7010104112	M+A MESSEPLANER 1988/89 MESSEN U.AUSSTELLUNGEN INTERN.	8.470	7.866	604	8.500	JUNI	1988	JA	
7010104114	M+A TAGUNGSPLANER EUROPA 1988/89	8.480	7.875	605	8.500	JUNI	1988	JA	
7010103512	MEDIA-DATEN FACHZEITSCH.6/1988	2.445	2.226	219	2.500	OKTOBER	1988	JA	
7010103516	MEDIA-DATEN ZEITUNGEN 6/1988	2.517	2.298	219	2.550	OKTOBER	1988	JA	
7010103514	MEDIA-DATEN ZEITSCHR.6/1988	2.358	2.139	219	2.440	OKTOBER	1988	JA	
7010103812	MEDICAL EQUIPMENT AND SUPPLY GUIDE 1988	13.676	835	12.841	21.000	MAI	1988		NEIN
7010103914	METALLBEARBEITUNG DT-AUSG SUED 1988	5.371	586	4.785	6.191	AUGUST	1988		NEIN

IVW-NUMMER	TITEL	VERBREITG	VERKAUF	FREI-ST	BINDEAUFL	ERSCHIENEN	VERTRIEB ABGESCHL
7010103912	METALLBEARBEITUNG DT-AUSG NORD 1988	5.032	361	4.671	5.420	SEPTEMBER 1988	NEIN
7010105313	MOEBELFERTIGUNG	5.340		5.340	8.700	DEZEMBER 1988	NEIN
7010105312	MOEBELFERTIGUNG	7.134		7.134	9.000	JUNI 1988	JA
7010103822	STANDARD, DER	12.375		12.375	13.050	DEZEMBER 1988	NEIN
7010105323	SUMMERTIME	7.659		7.659	8.398	AUGUST 1988	NEIN

IVW-Nummer	Titel:	Verbreitung	Druckaufl	Bindeaufl	Analyseart**	Erscheinungs-datum	Abschluß d.Vertriebes
8010101012	**ABC DER DEUTSCHEN WIRTSCHAFT QUELLENWERK FÜR EINKAUF - VERKAUF 1987**	27.321	28.600	27.635	EA + VA	31.8.1987	Ja
	Verlag: ABC DER DEUTSCHEN WIRTSCHAFT VERLAGSGESELLSCHAFT MBH, DARMSTADT						

Empfänger-Analyse (Karteiauswertung)
Aufgliederung nach Wirtschaftszweigen

WIRTSCHAFTSZWEIG	EXEMPLARE DER TATSÄCHLICH VERBREITETEN AUFLAGE	
Bundesrepublik Deutschland einschließlich Berlin (West)	26.541	
I Industrie Steine und Erden, Glas-, Keramische und Porzellan-Industrie; Bauunternehmen, Baunebengewerbe; Bergbau, Salinen- und Torfindustrie; Mineralölwirtschaft, Kohleveredelung		864
II Eisen-, Stahl- und NE-Metall-Industrie; Schmuckwaren (Bijouterie), Edelsteine (bearbeitete), Edelmetallwaren; Maschinen- und Apparatebau, Industrie anlagen; Präzisionswerkzeug-Industrie, Formen- und Modellbau; Fahrzeug-, Schiff- und Flugzeugbau; Eletrotechnische Industrie, Elektronik; Feinmechanische, Optische und Uhren-Industrie, Medizin- und Orthopädie-Mechanik		8.188
III Holz- und Möbel-Industrie; Chemische Industrie; Kunststoff-Industrie (Kunststofferzeugung und -verarbeitung); Papier-Industrie, Graphisches Gewerbe und Verlage		3.099
Übertrag:	26.541	12.151

Verbreitungs-Analyse (Karteiauswertung)

VERBREITUNGSGEBIET		EXEMPLARE DER TATSÄCHLICH VERBREITETEN AUFLAGE
Bundesrepublik Deutschland einschl. Berlin (West)		
Postleitzahlraum	1	623
	2	2.198
	3	1.628
	4	4.052
	5	5.156
	6	4.038
	7	4.931
	8	3.915
Europa und Übersee		780
		27.321

** EA = Empfänger-Analyse
VA = Verbreitungs-Analyse

Empfänger-Analyse (Karteiauswertung)
Aufgliederung nach Wirtschaftszweigen

Verbreitungs-Analyse (Karteiauswertung)

WIRTSCHAFTSZWEIG	EXEMPLARE DER TATSÄCHLICH VERBREITETEN AUFLAGE		VERBREITUNGSGEBIET	EXEMPLARE DER TATSÄCHLICH VERBREITETEN AUFLAGE
Übertrag:	26.541	12.151		27.321
IV Textil- und Bekleidungsindustrie; Leder-, Lederwaren- und Schuhindustrie; Gummi- und Asbest-Industrie; Spielwaren- und Sportartikel-Industrie; Musikinstrumenten- und Zubehör-Industrie; Nahrungs- und Genußmittel-Industrie; Futtermittel-Industrie; Kunsthandwerk und Kunstgewerbe; Werbung und Film; Land- und Forstwirtschaft, Tierzucht		1.236		
V Industrie-Außenstellen		61		
VI Im- und Export, Groß- und Einzelhandel		6.629		
VII Dienstleistungen		3.067		
VIII Ausländische Botschaften, Gesandtschaften und Konsulate im Inland, Behörden, IHK, Fach- und Wirtschaftsverbände, Messen		3.094		
IX Privatpersonen		291		
X Betriebe ohne Branchenzuordnung		12		
Europa und Übersee	780			
INSGESAMT	27.321			27.321

IVW-Nummer	Titel:	Verbreitung	Druckaufl	Bindeaufl	Analyseart**	Erscheinungs-datum	Abschluß d.Vertriebes
8010101014	**ABC EUROP PRODUCTION 1987**						
	Verlag: EUROP EXPORT EDITION GMBH, DARMSTADT	17.687	18.600	18.003	EA + VA	10.4.1987	Ja

Empfänger-Analyse (Karteiauswertung)
Aufgliederung nach Wirtschaftszweigen

WIRTSCHAFTSZWEIG	EXEMPLARE DER TATSÄCHLICH VERBREITETEN AUFLAGE
Industrie	10.015
Groß- und Einzelhandel	842
Import - Export	2.455
Dienstleistungen (insbesondere Banken, Hotels) und Buchhandel	713
Auskunftsstellen	
a) Botschaften	534
b) IHK, Fachpresse, Verlage	1.660
c) Wirtschaftsverbände	736
d) Messen	116
Behörden	94
Privatpersonen	109
Sonstige	413
INSGESAMT	17.687

Verbreitungs-Analyse (Karteiauswertung)

VERBREITUNGSGEBIET	EXEMPLARE DER TATSÄCHLICH VERBREITETEN AUFLAGE
EG-Raum	8.585
Belgien, BRD, Dänemark, Frankreich, Griechenland, Großbritannien und Nordirland, Italien, Irland, Luxemburg, Niederlande, Portugal, Spanien	
EFTA-Raum und übriges Europa	2.308
Norwegen, Österreich, Schweden, Schweiz, Finnland, Jugoslawien, Liechtenstein, Gibraltar, Malta Türkei, Zypern, Island	
Comecon-Raum	1.904
Bulgarien, DDR, Polen, Rumänien, CSSR, UDSSR, Ungarn	
Afrika	411
USA und Canada	3.177
Mittel- und Südamerika	73
Asien	1.153
Australien	76
	17.687

** EA = Empfänger-Analyse
VA = Verbreitungs-Analyse

IVW-Nummer	Titel:	Verbreitung	Druckaufl	Bindeaufl	Analyseart**	Erscheinungs-datum	Abschluß d.Vertriebes
8010101026	**AGENTUREN + MARKEN-ADRESS HANDBUCH F.WERBUNG UND VERKAUF, 21. JAHRGANG 1/87**	2.082	2.345	2.345	EA	4.3.1987	Ja
	Verlag: MEDIA-DATEN VERLAGS-GESELLSCHAFT MBH, MAINZ-GONSENHEIM						

Empfänger-Analyse (Karteiauswertung)
Aufgliederung nach Wirtschaftszweigen

WIRTSCHAFTSZWEIG	EXEMPLARE DER TATSÄCHLICH VERBREITETEN AUFLAGE
Werbeagenturen	611
Verlage (Zeitungs-, Buchverlage + Buchhandlungen)	661
Firmen (Markenartikel- und allgem. Firmen)	550
Verlagsvertreter	99
Druckereien	77
Werbefachschulen und Verbände	84
INSGESAMT	2.082

** EA = Empfänger-Analyse

IVW-Nummer	Titel:	Verbreitung	Druckaufl	Bindeaufl	Analyseart**	Erscheinungs-datum	Abschluß d.Vertriebes
8010101016	**BDI DEUTSCHLAND LIEFERT, 1987 DIE DEUTSCHE INDUSTRIE 1987 29. AUSGABE**	15.107	15.800	15.255	EA + VA	Februar 1987	Ja
	Verlag: VERLAG W.SACHON GMBH + CO. MINDELHEIM						

Empfänger-Analyse (Karteiauswertung)
Aufgliederung nach Wirtschaftszweigen

WIRTSCHAFTSZWEIG	EXEMPLARE DER TATSÄCHLICH VERBREITETEN AUFLAGE	
Einkaufsstellen der Industrie	5.055	
Einkaufsstellen der öffentlichen Hand	590	
Intern.Consultingunternehmen und Ingenieurbüros	1.020	
Intern. Import- und Export-unternehmen, Handelsagenturen	2.868	
Intern. Institutionen der Wissenschaft, Forschung und Ausbildung	40	
Buchhandel	98	
Bibliotheken/Fachpresse	226	
Intern. Auskunfts- und Informationsstellen	3.963	
- Deutsche und intern. diplomatische u. konsul. Vertretungen, intern. Kammern u. Institute		2.041
- Intern. Wirtschaftsverbände und Organisationen		1.047
- Auskunftsstellen intern. Fluggesellschaften		331
- Auskunftsstellen intern. Bankkonzerne		299
- Auskunftsstellen intern. Hotelketten		245
Messeverkauf auf intern. Messen	739	
Sonstige	452	
Ohne Angaben	56	
INSGESAMT	15.107	

Verbreitungs-Analyse (Karteiauswertung)

VERBREITUNGSGEBIET	EXEMPLARE DER TATSÄCHLICH VERBREITETEN AUFLAGE
Bundesrepublik Deutschland	4.987
EG-Raum (ohne BRD)	4.528
Comecon	498
Übriges Europa	1.129
Nord-Amerika	711
Mittel- und Südamerika	406
Afrika	392
Asien/Australien	1.707
Messeversand (In- und Ausland, genaue Zuordnung nicht möglich)	739
	15.107

** EA = Empfänger-Analyse
VA = Verbreitungs-Analyse

IVW-Nummer	Titel:	Verbreitung	Druckaufl	Bindeaufl	Analyseart**	Erscheinungs-datum	Abschluß d.Vertriebes
8010101017	**BUNDES-TELEFONBUCH FÜR DIE GEWERBLICHE WIRTSCHAFT DER BUNDESREPUBLIK DEUTSCHLAND MIT BERLIN (WEST) 72. AUSGABE**	7.059	7.550	7.068	VA	Mai 1986	Ja

Verlag: PAUL AUG.HOFFMANN KG, DARMSTADT

Verbreitungs-Analyse (Karteiauswertung)

VERBREITUNGSGEBIET NACH POSTLEITZONEN	EXEMPLARE DER TATSÄCHLICH VERBREITETEN AUFLAGE
Postleitzone 1	72
2	822
3	330
4	1.164
5	1.029
6	838
7	948
8	769
Auslage bei Postämtern	221
Postreklame	15
Postdienst-Exemplare	19
Beleg/Ansichtsexemplare Vertreter, gemäß Liste	600
Selbstabholung anläßlich Konferenz, gemäß Liste	133
Repräsentations-Exemplare gemäß Liste	11
INSGESAMT	7.059

** VA = Verbreitungs-Analyse

IVW-Nummer	Titel:	Verbreitung	Druckaufl	Bindeaufl	Analyseart**	Erscheinungs-datum	Abschluß d.Vertriebes
8010101018	**DAS DEUTSCHE FIRMEN-ALPHABET 27. AUSGABE 1987**						
	Verlag: DEUTSCHER ADRESSBUCH-VERLAG FÜR WIRTSCHAFT UND VERKEHR GMBH, DARMSTADT	7.000	7.300	7.095	VA	16.12.1986	Ja

Verbreitungs-Analyse (Karteiauswertung)

VERBREITUNGSGEBIET NACH POSTLEITZONEN		EXEMPLARE DER TATSÄCHLICH VERBREITETEN AUFLAGE
Postleitzone	1	150
	2	507
	3	295
	4	733
	5	979
	6	1.113
	7	1.532
	8	1.493
Ausland		198
INSGESAMT		7.000

** VA = Verbreitungs-Analyse

IVW-Nummer	Titel:	Verbreitung	Druckaufl	Bindeaufl	Analyseart**	Erscheinungs-datum	Abschluß d.Vertriebes
8010101022	**EINKAUFS-1X1 DER DEUTSCHEN INDUSTRIE 34. AUSGABE 1987**	12.050	12.600	12.161	VA	4.5.1987	Ja
	Verlag: DEUTSCHER ADRESSBUCH-VERLAG FÜR WIRTSCHAFT UND VERKEHR GMBH, DARMSTADT						

Verbreitungs-Analyse (Karteiauswertung)

VERBREITUNGSGEBIET NACH POSTLEITZONEN		EXEMPLARE DER TATSÄCHLICH VERBREITETEN AUFLAGE
Postleitzone	1	409
	2	1.706
	3	1.034
	4	2.804
	5	2.711
	6	1.280
	7	869
	8	832
Ausland		405
INSGESAMT		12.050

** VA = Verbreitungs-Analyse

IVW-Nummer	Titel:	Verbreitung	Druckaufl	Bindeaufl	Analyseart**	Erscheinungs-datum	Abschluß d.Vertriebes
8010101024	**ELEKTRO+ELEKTRONIK-EINKAUFSFÜHRER 1987**						
	Verlag: VERLAG W.SACHON GMBH + CO. MINDELHEIM	15.037	16.200	15.243	EA + VA	April 1987	Ja

Empfänger-Analyse (Karteiauswertung)
Aufgliederung nach Wirtschaftszweigen

WIRTSCHAFTSZWEIG	EXEMPLARE DER TATSÄCHLICH VERBREITETEN AUFLAGE	
Einkaufsstellen der Industrie	3.791	
Elektro-Handel und -Handwerk	3.025	(Mehrfach-nennungen)
- Elektro-Großhandel		986
- Elektro-Einzelhandel		816
- Elektro-Installations-betriebe und -Handwerk		1.740
Energieversorgungsunternehmen	1.075	
Einkaufsstellen der öffentlichen Hand	176	
Ingenieure, Ing.-Büros, Consultingunternehmen	438	
Ex- und Importunternehmen, Industrievertretungen	614	
Institutionen aus Forschung und Wissenschaft	373	
Buchhandel	210	
Bibliotheken/Fachpresse	538	
Auskunfts- und Informations-stellen (Konsulate, Kammern, Verbände usw.)	3.192	
Messeverkauf	1.174	
Sonstige	331	
Ohne Angaben	100	
INSGESAMT	15.037	

Verbreitungs-Analyse (Karteiauswertung)

VERBREITUNGSGEBIET	EXEMPLARE DER TATSÄCHLICH VERBREITETEN AUFLAGE
Bundesrepublik Deutschland	8.372
EG-Raum (ohne BRD)	2.339
Comecon	362
Übriges Europa	951
Nord-Amerika	622
Mittel- und Südamerika	311
Afrika	310
Asien/Australien	596
Messeverkauf (In- und Ausland, genaue Zuordnung nicht möglich)	1.174
INSGESAMT	15.037

** EA = Empfänger-Analyse
VA = Verbreitungs-Analyse

IVW-Nummer	Titel:		Verbreitung	Druckaufl	Bindeaufl	Analyseart**	Erscheinungs-datum	Abschluß d.Vertriebes
8010101028		**REISEN IN DEUTSCHLAND DEUTSCHES HANDBUCH FÜR FREMDENVERKEHR**						
		- REISEFÜHRER	15.461	15.800	15.611	EA	12.2.1987	Ja
		- ZIMMER-KATALOG	10.004	10.129	10.129	EA	19.2.1987	Ja
		37. AUSGABE 1987						

Verlag: JAEGER-VERLAG GMBH, DARMSTADT

Empfänger-Analyse (Karteiauswertung)
Aufgliederung nach Wirtschaftszweigen

WIRTSCHAFTSZWEIG	EXEMPLARE DER TATSÄCHLICH VERBREITETEN AUFLAGE	
	REISEFÜHRER	ZIMMER-KATALOG
Reisebüros, Reiseveranstalter	2.070	2.116
Verkehrsämter; Öffentliche Auskunftsstellen, Organisationen	1.741	1.628
Sonstige Betriebe des Fremden-verkehrs-Gewerbes	265	262
Hotels, Pensionen, Gasthöfe	334	150
Industrie, Handel, Gewerbe	976	1.379
Presse, Funk, Fernsehen	567	571
Incoming-Reisebüros, Tourist-Informationen	1.392	1.397
Sonstige, ohne Angabe; Privatpersonen	814	925
Buchhändler	7.302	1.576
INSGESAMT	15.461	10.004

** EA = Empfänger-Analyse

IVW-Nummer	Titel:	**SEIBT-INDUSTRIEKATALOG 34. AUSGABE 1987**	Verbreitung	Druckaufl	Bindeaufl	Analyseart**	Erscheinungs-datum	Abschluß d.Vertriebes
8010101030	Verlag:	SEIBT-VERLAG GMBH MÜNCHEN	12.183	13.388	13.388	VA	April 1987	Ja

Verbreitungs-Analyse (Karteiauswertung)

VERBREITUNGSGEBIET NACH POSTLEITZONEN		EXEMPLARE DER TATSÄCHLICH VERBREITETEN AUFLAGE
BRD Postleitzone	1	493
	2	877
	3	404
	4	1.150
	5	1.237
	6	1.480
	7	1.889
	8	1.209
Ausland		2.935
INSGESAMT		12.183

** VA = Verbreitungs-Analyse

IVW-Nummer	Titel:	Verbreitung	Druckaufl	Bindeaufl	Analyseart**	Erscheinungs-datum	Abschluß d.Vertriebes
8010101032	**TELEX+TELETEX INTERNATIONAL 34. AUSGABE**						
	Verlag: TELEX-VERLAG JAEGER + WALDMANN GMBH, DARMSTADT	28.040	29.500	28.050	VA	April 1986	Ja

Verbreitungs-Analyse (Karteiauswertung)

VERBREITUNGSGEBIET	EXEMPLARE DER TATSÄCHLICH VERBREITETEN AUFLAGE
Germany	3.926
EG-Raum (ohne Germany)	10.196
Comecon-Raum	84
Übriges Europa	3.165
Nordamerika	3.672
Mittel- und Südamerika	2.106
Nah-, Mittel- und Fernost	3.984
Afrika	605
Australien und Ozeanien	302
INSGESAMT	28.040

** VA = Verbreitungs-Analyse

IVW-Nummer	Titel:	Verbreitung	Druckaufl	Bindeaufl	Analyseart**	Erscheinungs-datum	Abschluß d.Vertriebes
8010101034	**TELEX+TRAVEL INTERNATIONAL AUSGABE 18**						
	Verlag: TELEX-VERLAG JAEGER + WALDMANN GMBH, DARMSTADT	26.696	28.500	28.050	VA	Juni 1986	Ja

Verbreitungs-Analyse (Karteiauswertung)

VERBREITUNGSGEBIET	EXEMPLARE DER TATSÄCHLICH VERBREITETEN AUFLAGE
Germany	4.181
EG-Raum (ohne Germany)	10.599
Comecon-Raum	88
Übriges Europa	3.343
Nordamerika	3.688
Mittel- und Südamerika	2.221
Nah-, Mittel- und Fernost	1.628
Afrika	629
Australien und Ozeanien	319
INSGESAMT	26.696

** VA = Verbreitungs-Analyse

IVW-Nummer	Titel:		Verbreitung	Druckaufl	Bindeaufl	Analyseart**	Erscheinungs-datum	Abschluß d.Vertriebes
8010101036		**WER BAUT MASCHINEN AUSGABE 1987**						
	Verlag:	HOPPENSTEDT WIRTSCHAFTS-VERLAG GMBH, DARMSTADT	28.258	30.000	30.000	VA	April 1987	Ja

Verbreitungs-Analyse (Karteiauswertung)

VERBREITUNGSGEBIET	EXEMPLARE DER TATSÄCHLICH VERBREITETEN AUFLAGE
Deutschland	14.580
Europa (ohne Deutschland)	3.666
Afrika	1.901
Amerika	3.189
Asien	4.396
Australien, Neuseeland Ozeanien	526
INSGESAMT	28.258

** VA = Verbreitungs-Analyse

IVW-Nummer	Titel:	Verbreitung	Druckaufl	Bindeaufl	Analyseart**	Erscheinungs-datum	Abschluß d.Vertriebes
8010101038	**WER LIEFERT WAS? BEZUGSQUELLENNACHWEIS FÜR DEN EINKAUF 39. AUSGABE 1987**	34.922	36.220	35.001	VA	1.3.1987	Ja

Verlag: BEZUGSQUELLENNACHWEIS FÜR DEN EINKAUF "WER LIEFERT WAS?" GMBH, HAMBURG

Verbreitungs-Analyse (Karteiauswertung)

VERBREITUNGSGEBIET		EXEMPLARE DER TATSÄCHLICH VERBREITETEN AUFLAGE	
Inland			
Bundesrepublik Deutschland und West-Berlin			
Postleitzone	1	736	
	2	3.479	
	3	1.824	
	4	4.605	
	5	4.648	
	6	5.548	
	7	4.875	
	8	4.774	30.489
Ausland			
a) Europa:			
EG-Länder		1.181	
Comecon-Länder		294	
übriges Europa		650	2.125
b) Amerika:			
Nordamerika		667	
Mittel- und Südamerika		504	1.171
c) Afrika:			374
d) Asien:			714
e) Australien/Neuseeland:			49
INSGESAMT			34.922

** VA = Verbreitungs-Analyse

IVW-NUMMER	AUSGABE		VERBREITG	POSTVERTL	DIREKTVERTR	GEDRUCKT	ERSCHIENEN		VERTRIEB ABGESCHL
9010101001	GELBE SEITEN	1	794.473	779.708	14.765	794.700	MAI	1988	NEIN
9010101002	GELBE SEITEN	2	214.910	214.356	554	215.000	SEPTEMBER	1988	NEIN
9010101003	GELBE SEITEN	3/4	270.298	269.740	558	271.000	AUGUST	1988	NEIN
9010101005	GELBE SEITEN	5	169.178	168.620	558	170.000	SEPTEMBER	1988	NEIN
9010101006	GELBE SEITEN	6	159.866	159.000	866	161.000	APRIL	1988	NEIN
9010101007	GELBE SEITEN	7	149.860	149.000	860	151.000	MÄRZ	1988	NEIN
9010101008	GELBE SEITEN	8	825.378	817.000	8.378	827.000	FEBRUAR	1988	NEIN
9010101009	GELBE SEITEN	9	177.118	176.500	618	178.500	MÄRZ	1988	NEIN
9010101010	GELBE SEITEN	10	279.200	279.000	200	283.000	AUGUST	1988	NEIN
9010101011	GELBE SEITEN	11	299.442	299.000	442	303.000	JUNI	1988	NEIN
9010101012	GELBE SEITEN	12	255.143	255.000	143	257.000	SEPTEMBER	1988	NEIN
9010101013	GELBE SEITEN	13	235.133	235.000	133	237.000	OKTOBER	1988	NEIN
9010101014	GELBE SEITEN	14	278.149	278.000	149	279.840	OKTOBER	1988	NEIN
9010101015	GELBE SEITEN	15	184.264	184.000	264	187.000	APRIL	1988	NEIN
9010101016	GELBE SEITEN	16	235.416	235.000	416	239.000	JANUAR	1988	JA
9010101017	GELBE SEITEN	17	310.590	310.000	590	314.000	FEBRUAR	1988	JA
9010101018	GELBE SEITEN	18	191.484	191.000	484	194.000	FEBRUAR	1988	JA
9010101019	GELBE SEITEN	19	282.168	282.000	168	286.000	OKTOBER	1988	NEIN
9010101020	GELBE SEITEN	20	265.253	265.000	253	269.000	OKTOBER	1988	NEIN
9010101021	GELBE SEITEN	21	229.392	229.000	392	233.000	JANUAR	1988	JA
9010101022	GELBE SEITEN	22	245.228	245.000	228	248.000	MAI	1988	NEIN
9010101024	GELBE SEITEN	24	226.286	226.000	286	229.000	APRIL	1988	NEIN
9010101025	GELBE SEITEN	25	203.290	203.000	290	206.000	APRIL	1988	NEIN
9010101026	GELBE SEITEN	26	264.219	264.000	219	268.000	APRIL	1988	NEIN
9010101027	GELBE SEITEN	27	188.367	187.000	1.367	189.200	MÄRZ	1988	NEIN
9010101028	GELBE SEITEN	28	165.254	164.000	1.254	166.600	SEPTEMBER	1988	NEIN
9010101029	GELBE SEITEN	29	218.442	216.000	2.442	218.800	SEPTEMBER	1988	NEIN
9010101030	GELBE SEITEN	30	247.047	245.000	2.047	247.490	FEBRUAR	1988	NEIN
9010101031	GELBE SEITEN	31	165.570	164.000	1.570	167.000	MÄRZ	1988	NEIN
9010101032	GELBE SEITEN	32	260.000	260.000		260.000	SEPTEMBER	1988	JA
9010101033	GELBE SEITEN	33	160.296	159.000	1.296	161.550	SEPTEMBER	1988	NEIN
9010101034	GELBE SEITEN	34	219.824	218.000	1.824	222.000	SEPTEMBER	1988	NEIN
9010101035	GELBE SEITEN	35	213.896	213.000	896	216.530	JANUAR	1988	JA
9010101036	GELBE SEITEN	36/37	271.121	270.000	1.121	272.070	JANUAR	1988	JA
9010101038	GELBE SEITEN	38/40	301.902	300.835	1.067	302.400	APRIL	1988	NEIN
9010101039	GELBE SEITEN	39	263.542	261.850	1.692	265.540	FEBRUAR	1988	JA
9010101041	GELBE SEITEN	41	250.982	250.000	982	254.060	FEBRUAR	1988	JA
9010101042	GELBE SEITEN	42	155.373	154.000	1.373	156.200	SEPTEMBER	1988	NEIN
9010101043	GELBE SEITEN	43	151.861	151.000	861	154.000	SEPTEMBER	1988	NEIN
9010101044	GELBE SEITEN	44/48	310.625	308.546	2.079	310.960	MÄRZ	1988	NEIN
9010101045	GELBE SEITEN	45/47	355.337	353.000	2.337	355.949	JUNI	1988	NEIN
9010101046	GELBE SEITEN	46/58	280.939	278.764	2.175	281.500	JUNI	1988	NEIN
9010101049	GELBE SEITEN	49	230.621	229.360	1.261	237.800	JUNI	1988	NEIN
9010101050	GELBE SEITEN	50	449.587	439.806	9.781	450.800	APRIL	1988	NEIN
9010101051	GELBE SEITEN	51	267.962	266.712	1.250	271.500	JUNI	1988	NEIN
9010101052	GELBE SEITEN	52	277.218	276.068	1.150	281.500	MAI	1988	NEIN
9010101053	GELBE SEITEN	53	331.106	329.434	1.672	340.672	MAI	1988	NEIN
9010101055	GELBE SEITEN	55	217.677	216.456	1.221	218.000	SEPTEMBER	1988	NEIN
9010101056	GELBE SEITEN	56/57	400.550	398.709	1.841	401.220	AUGUST	1988	NEIN
9010101059	GELBE SEITEN	59/66	325.235	322.132	3.103	325.828	MAI	1988	NEIN
9010101060	GELBE SEITEN	60	385.482	380.752	4.730	386.385	OKTOBER	1988	NEIN
9010101061	GELBE SEITEN	61/62	384.370	380.022	4.348	385.042	APRIL	1988	NEIN
9010101063	GELBE SEITEN	63	268.175	266.247	1.928	268.750	AUGUST	1988	NEIN
9010101064	GELBE SEITEN	64/77	329.433	325.882	3.551	330.099	MAI	1988	NEIN
9010101067	GELBE SEITEN	67/68	444.139	444.000	139	446.316	JUNI	1988	JA
9010101069	GELBE SEITEN	69/70	355.146	355.000	146	360.500	APRIL	1988	JA
9010101071	GELBE SEITEN	71/93	339.062	339.000	62	343.683	FEBRUAR	1988	JA
9010101072	GELBE SEITEN	72	337.277	337.100	177	338.500	MAI	1988	JA

IVW-NUMMER	AUSGABE	VERBREITG	POSTVERTL	DIREKTVERTR	GEDRUCKT	ERSCHIENEN		VERTRIEB	ABGESCHL
9010101073	GELBE SEITEN 73	311.176	311.000	176	311.500	MAI	1988	JA	
9010101075	GELBE SEITEN 75	244.941	242.000	2.941	246.742	JANUAR	1988	JA	
9010101076	GELBE SEITEN 76	258.068	257.000	1.068	258.300	JANUAR	1988		NEIN
9010101078	GELBE SEITEN 78	200.181	199.000	1.181	200.300	JANUAR	1988	JA	
9010101079	GELBE SEITEN 79/80	393.202	390.627	2.575	393.400	MAI	1988		NEIN
9010101081	GELBE SEITEN 81/82	390.000	390.000		390.000	APRIL	1988	JA	
9010101083	GELBE SEITEN 83/84	328.145	327.000	1.145	328.300	JANUAR	1988	JA	
9010101085	GELBE SEITEN 85	183.765	183.000	765	184.000	MAI	1988		NEIN
9010101086	GELBE SEITEN 86	283.148	280.000	3.148	286.598	AUGUST	1988		NEIN
9010101087	GELBE SEITEN 87	132.602	130.000	2.602	134.898	SEPTEMBER	1988		NEIN
9010101088	GELBE SEITEN 88	268.873	261.000	7.873	271.440	JUNI	1988		NEIN
9010101089	GELBE SEITEN 89	251.477	248.000	3.477	253.726	AUGUST	1988		NEIN
9010101090	GELBE SEITEN 90/101	326.067	322.800	3.267	326.172	JANUAR	1988	JA	
9010101091	GELBE SEITEN 91/100	501.869	499.560	2.309	503.000	MAI	1988		NEIN
9010101092	GELBE SEITEN 92/96/97	694.656	692.000	2.656	694.000	SEPTEMBER	1988	JA	
9010101094	GELBE SEITEN 94/95	309.192	307.255	1.937	310.600	MARZ	1988		NEIN
9010101099	GELBE SEITEN 99	758.593	745.000	13.593	748.000	MARZ	1988	JA	
9010101102	GELBE SEITEN 102	364.908	362.100	2.808	366.100	MAI	1988		NEIN
9010101104	GELBE SEITEN 104/105/106	424.961	424.000	961	425.000	MARZ	1988		NEIN
9010101107	GELBE SEITEN 107	258.081	255.590	2.491	259.090	MARZ	1988		NEIN

Bereiche der GELBEN SEITEN ab Ausgaben 87/88

Branchen-Fernsprechbücher zu den Amtlichen Fernsprechbüchern

Gelbe Seiten

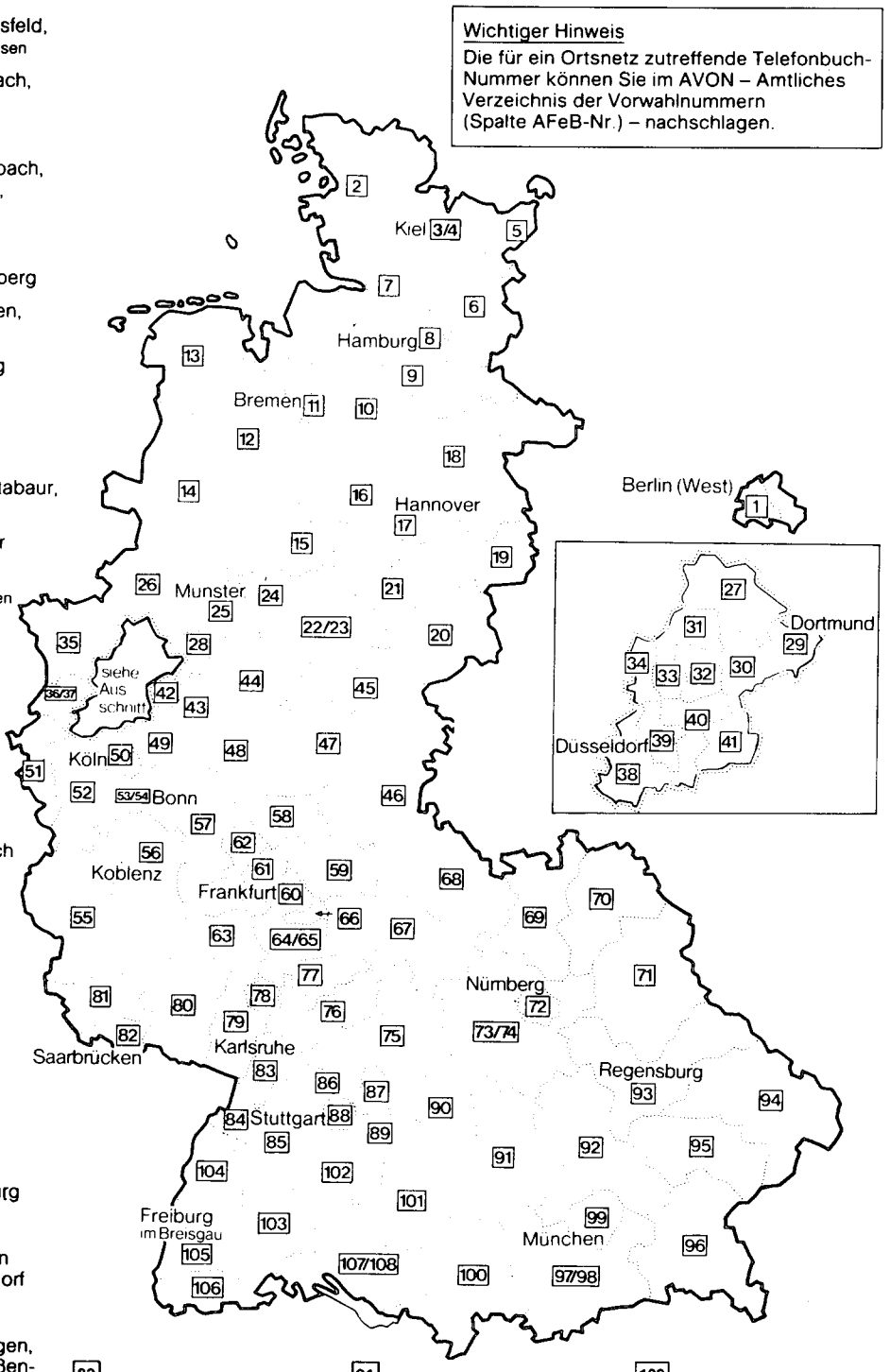

1 Berlin (West)
2 Flensburg, Heide
3/4 Kiel
5 Lübeck, Eutin
6 Bad Oldesloe, Bad Segeberg, Ratzeburg
7 Pinneberg, Itzehoe
8 Hamburg
9 Lüneburg, Buchholz, Stade
10 Bremerhaven, Cuxhaven, Rotenburg, Diepholz
11 Bremen
12 Oldenburg
13 Leer, Wilhelmshaven
14 Osnabrück, Lingen
15 Herford, Minden, Lübbecke
16 Hannover, Nienburg, Peine (ohne ON Hannover)
17 Hannover
18 Uelzen, Celle, Gifhorn
19 Braunschweig
20 Göttingen
21 Hildesheim, Hameln, Stadthagen
22/23 Detmold, Höxter, Paderborn
24 Bielefeld, Gütersloh
25 Münster, Warendorf
26 Borken, Coesfeld, Steinfurt
27 Recklinghausen
28 Hamm, Unna
29 Dortmund
30 Bochum
31 Gelsenkirchen, Bottrop, Gladbeck
32 Essen
33 Oberhausen Rheinl, Mülheim a d Ruhr
34 Duisburg
35 Kleve, Wesel
36/37 Krefeld, Mönchengladbach
38 Neuss
39 Düsseldorf
40 Mettmann
41 Wuppertal, Remscheid, Solingen
42 Hagen, Schwelm
43 Lüdenscheid, Iserlohn
44 Soest, Meschede
45 Kassel, Eschwege
46 Fulda, Bad Hersfeld, Lauterbach Hessen
47 Marburg, Korbach, Homberg Efze
48 Siegen, Olpe
49 Bergisch Gladbach, Gummersbach, Leverkusen
50 Köln
51 Aachen, Heinsberg
52 Bergheim, Düren, Euskirchen
53/54 Bonn, Siegburg
55 Trier
56 Koblenz
57 Altenkirchen, Bad Ems, Montabaur, Neuwied
58 Gießen, Wetzlar
59 Hanau, Friedberg Hessen
60 Frankfurt am Main, Offenbach am Main
61 Bad Homburg v d Höhe, Hofheim am Taunus
62 Wiesbaden, Limburg, Bad Schwalbach
63 Mainz, Bad Kreuznach
64/65 Darmstadt, Dieburg, Groß-Gerau
66 Offenbach (ohne Stadt Offenbach am Main)
67 Würzburg, Aschaffenburg
68 Bad Kissingen, Schweinfurt
69 Bamberg, Coburg
70 Bayreuth, Hof
71 Amberg, Weiden Oberpf, Schwandorf
72 Nürnberg/Fürth
73/74 Ansbach, Erlangen, Hersbruck, Weißenburg i Bay
75 Schwäbisch Hall, Heilbronn, Bad Mergentheim
76 Heidelberg
77 Heppenheim Bergstraße, Erbach Odenw
78 Mannheim, Ludwigshafen
79 Neustadt a d Weinstraße
80 Kaiserslautern
81 Merzig, Neunkirchen Saar, Saarlouis, St Wendel
82 Saarbrücken, Homburg Saar
83 Karlsruhe
84 Baden-Baden, Rastatt
85 Pforzheim, Calw, Freudenstadt
86 Böblingen, Ludwigsburg
87 Waiblingen, Backnang
88 Stuttgart
89 Esslingen, Göppingen
90 Aalen, Heidenheim, Schwäbisch Gmünd
91 Augsburg, Donauwörth
92 Dachau, Freising, Ingolstadt
93 Regensburg
94 Straubing, Deggendorf, Passau
95 Landshut
96 Rosenheim, Traunstein
97/98 Bad Tölz, Ebersberg, Landsberg a Lech, Weilheim
99 München
100 Kaufbeuren, Kempten, Memmingen
101 Ulm/Neu Ulm, Biberach
102 Reutlingen, Tübingen, Balingen
103 Rottweil, Villingen-Schwenningen, Tuttlingen
104 Offenburg
105 Freiburg im Breisgau
106 Lörrach, Waldshut
107/108 Konstanz, Ravensburg

Informationsgemeinschaft zur Feststellung der Verbreitung von Werbeträgern e.V. (IVW)

Das IVW-Zeichen kennzeichnet die Zeitungen, Zeitschriften, Adreßbücher und sonstigen Presseerzeugnisse, deren Auflagenzahlen von der IVW kontrolliert werden.

Die IVW-Auflagenliste ist das aktuelle Verzeichnis der Auflagenzahlen aller Verlagsobjekte, die der Kontrolle der IVW unterstellt sind. Die veröffentlichten Auflagenzahlen sind die Durchschnittswerte des letzten Kalendervierteljahres.

Die IVW dient auf dem Gebiete des Pressewesens der Sicherung der Auflagenwahrheit und Auflagenklarheit. Sie ist eine neutrale und objektive, vom Zentralausschuß der Werbewirtschaft (ZAW) errichtete Organisation zur treuhänderischen Ermittlung der Auflagenzahlen von Zeitungen, Zeitschriften, Adreßbüchern und sonstigen Presseerzeugnissen.

Herausgeber:
Informationsgemeinschaft
zur Feststellung der Verbreitung
von Werbeträgern e.V. (IVW)
5300 Bonn 2
Postfach 201414
Telefon (0228) 82092-0
Telex 885608, Telefax 357583